This rare piece of music was located, copied and scanned by Alfred Forkel ("alfor").

Please respect existing copyrights!

Please respect the labour that was necessary to create the file.

It is intended only for your personal use.

Thank you!

Hr. Consul Fredrik Langaard

tilegnet.

Klaverstykker

af

EYVIND ALNÆS.

Op. 10.

Nr. 1. Skizze.
Nr. 2. Idyl.
Nr. 3. Melodi.

Forlæggerens Ejendom for alle Lande.

KJØBENHAVN & LEIPZIG.
Wilhelm Hansen, Musik-Forlag.

STADT. MUSIK-BÜCHEREI MÜNCHEN

1927/28 Nr. 1478

95 C13
14 1222 00
05 00
1478/27 R2

95 14. 1222
C 13 (F)

I.

Skizze.

EYVIND ALNÆS, Op. 10.

Moderato. M. M. ♩ = 84.

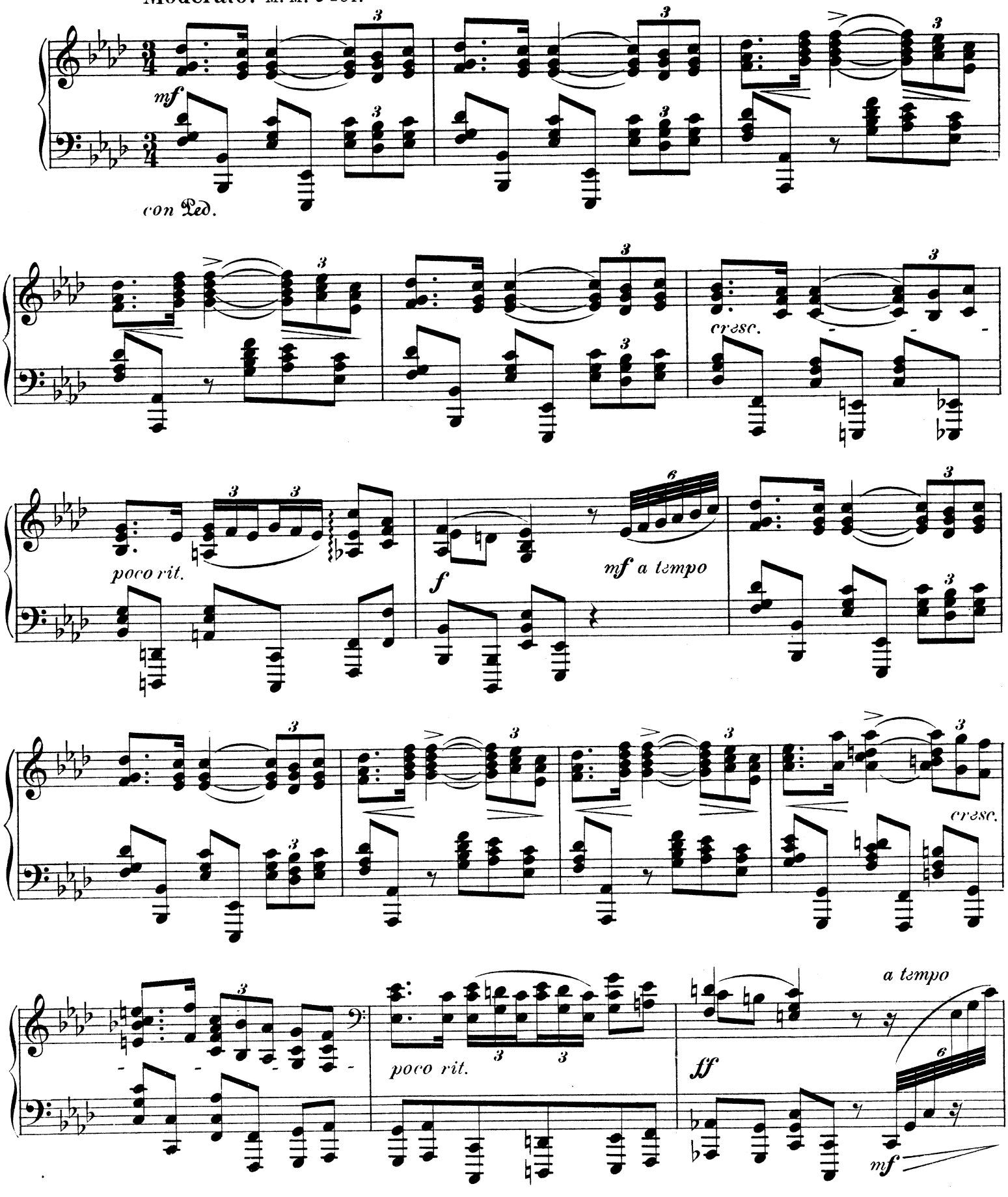

Wilhelm Hansens Nodestik-og Tryk, Kjöbenhavn

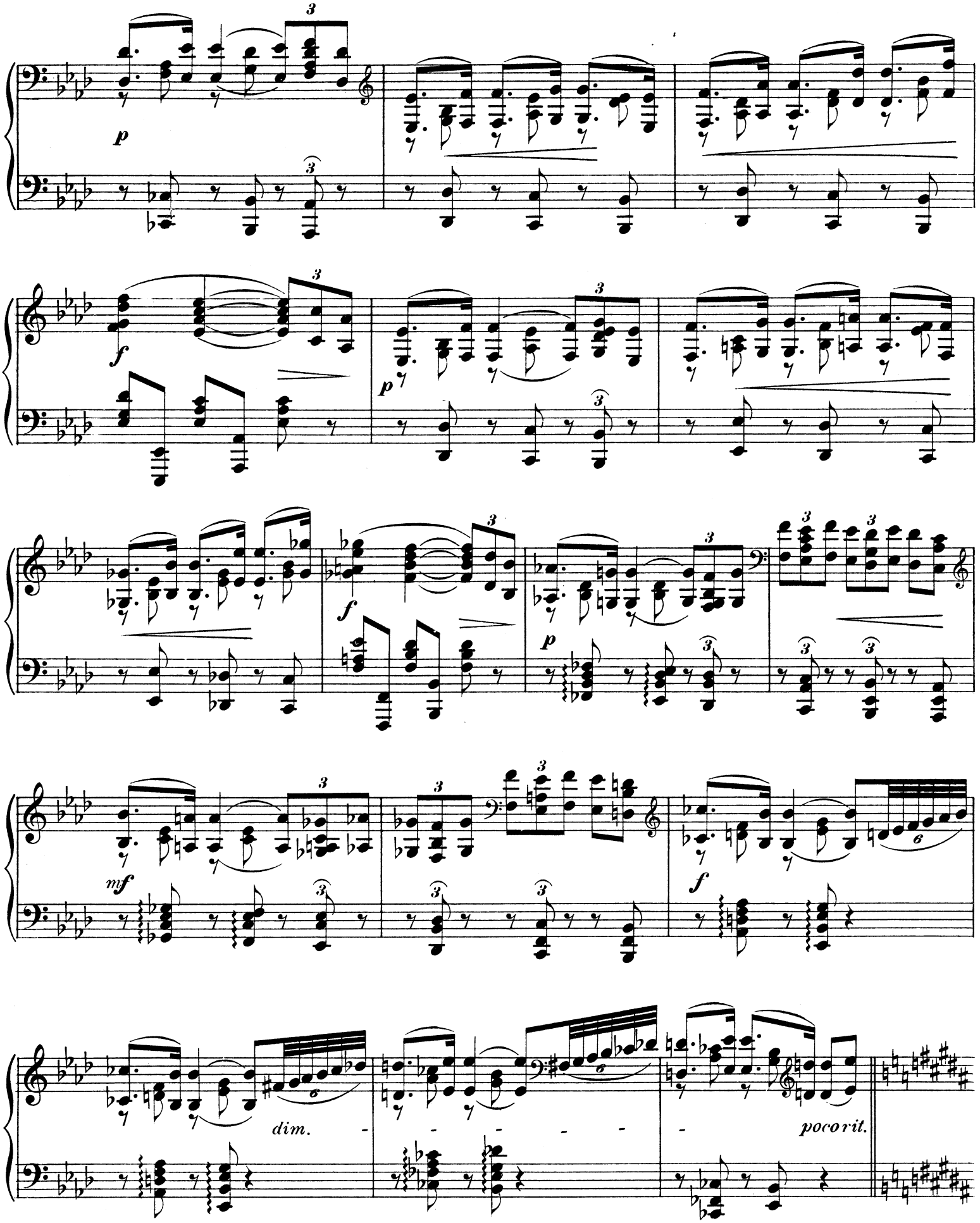
p
f
p
f
p
mf
f
dim.
poco rit.

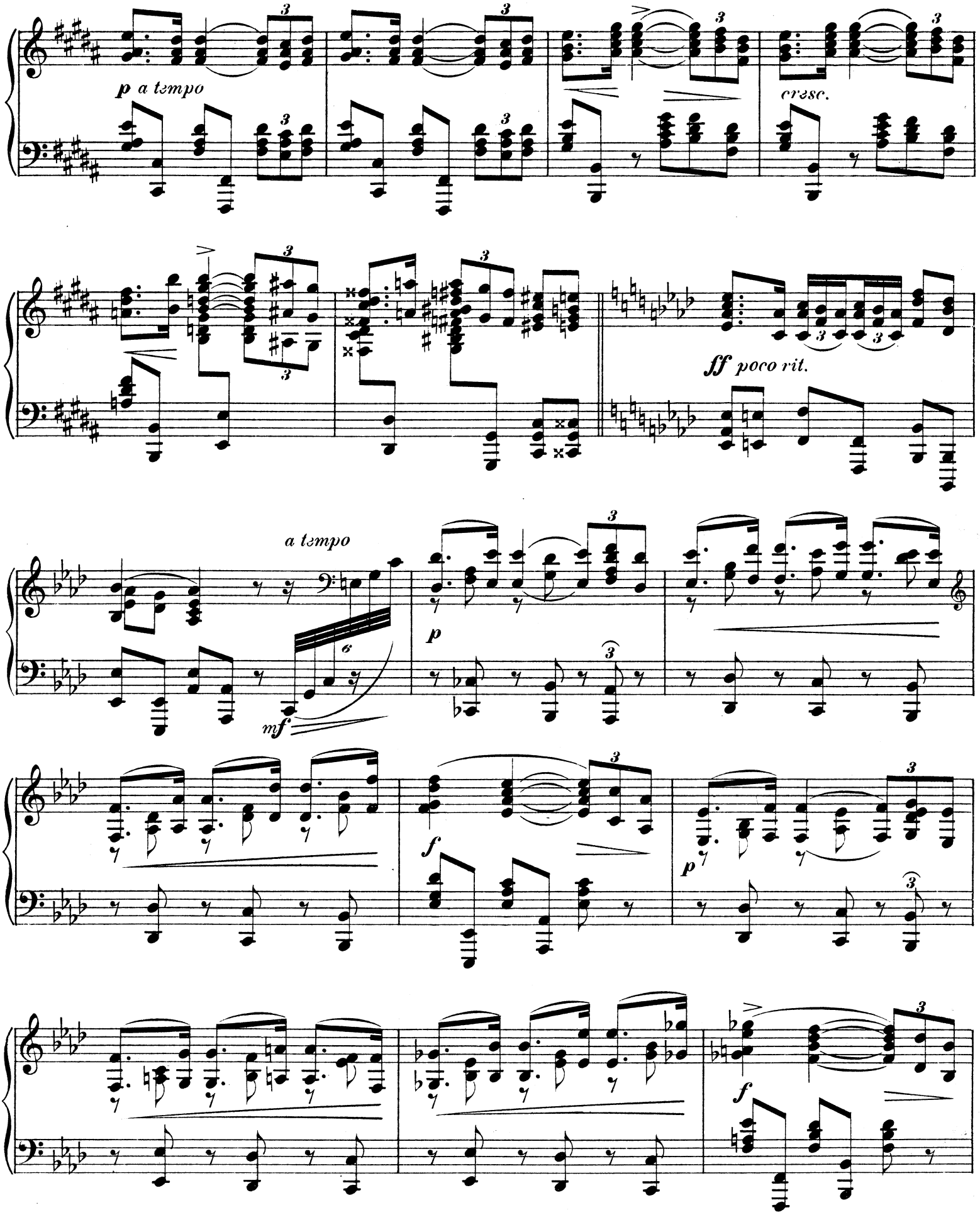
p a tempo
cresc.
ff poco rit.
a tempo
mf
p
f
p
f

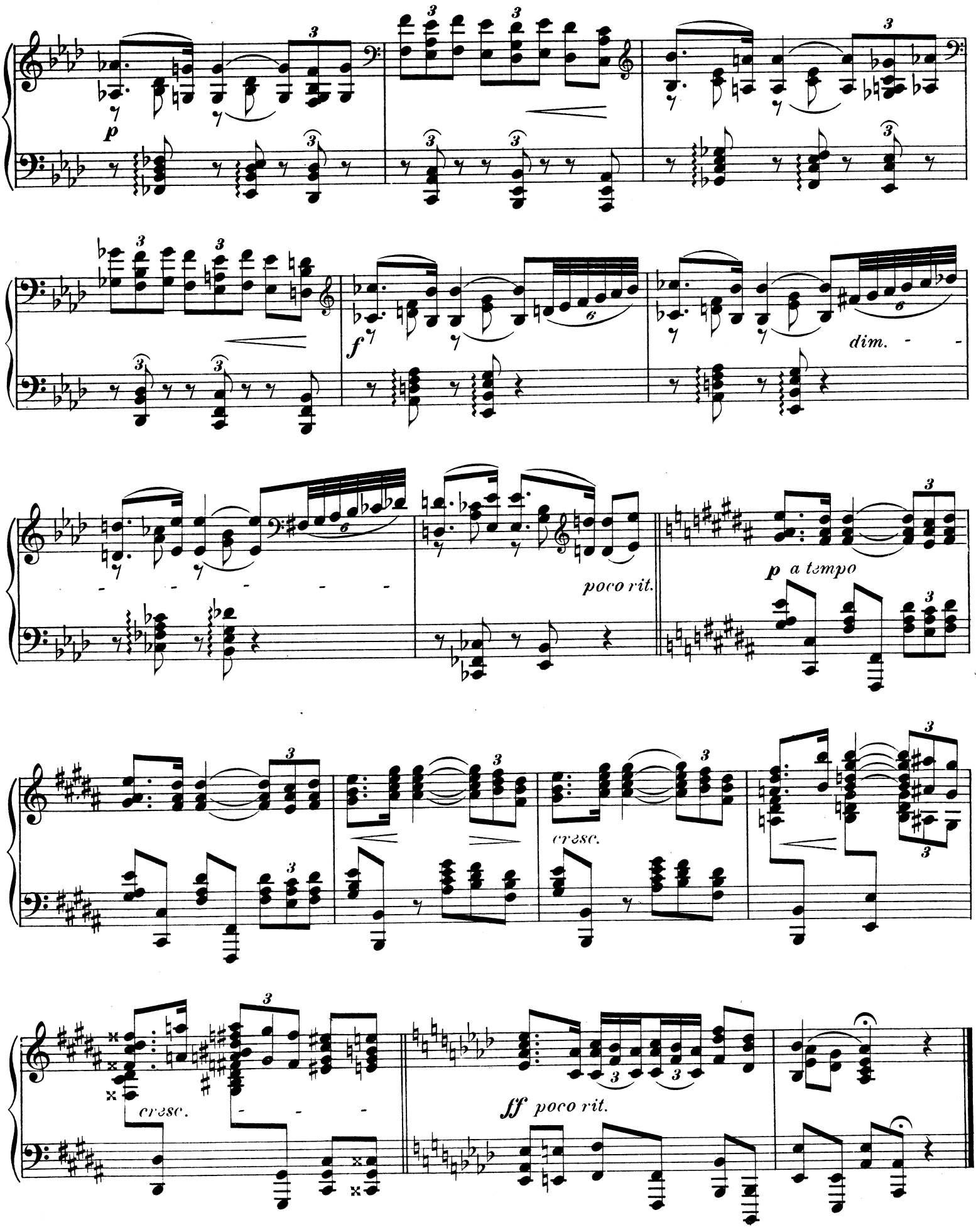
p
f
dim.
poco rit.
p a tempo
cresc.
cresc.
ff poco rit.

II.
Idyl.

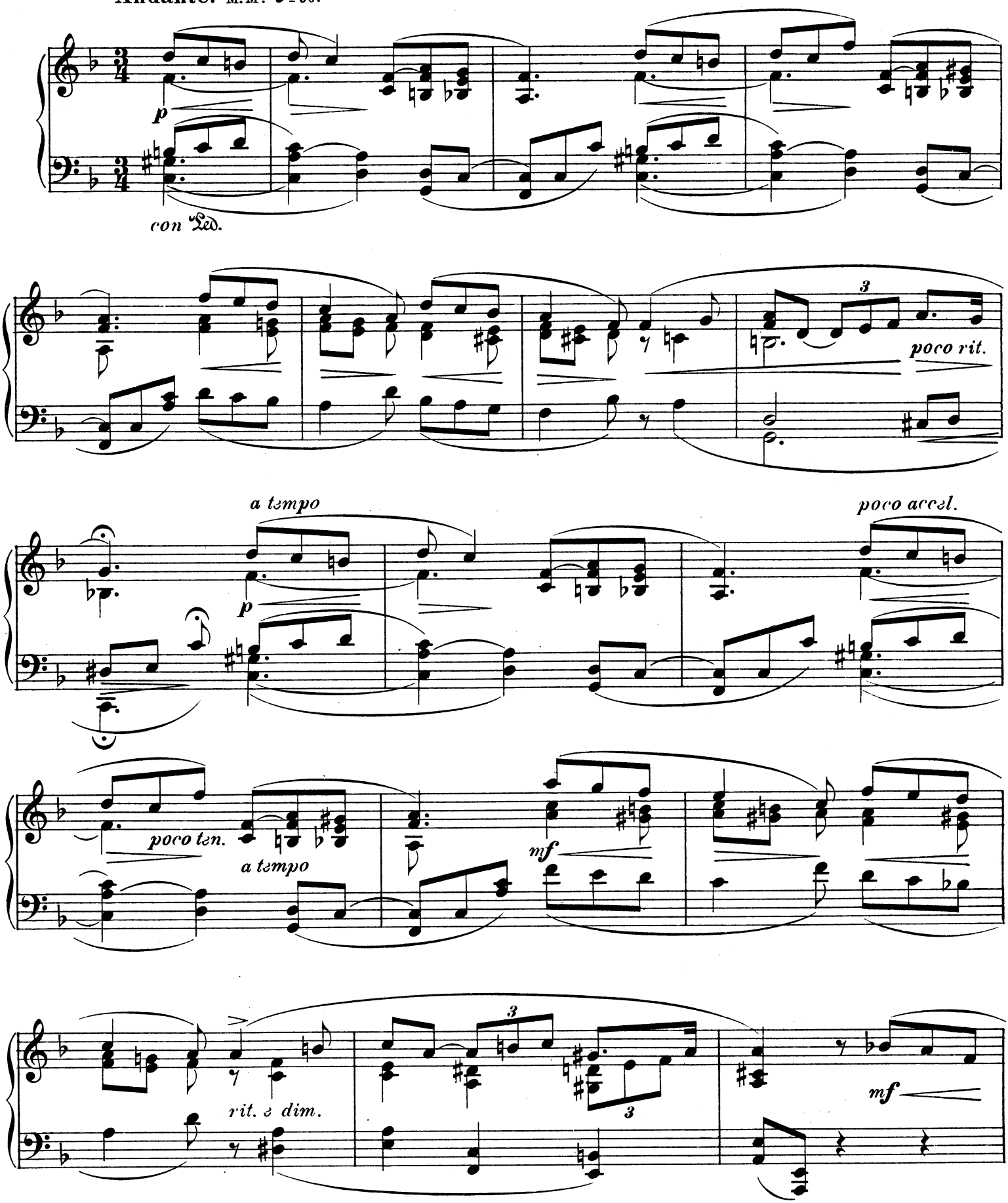
Andante. M.M. ♩= 56.
p
con Ped.
poco rit.
a tempo
poco accel.
p
poco ten.
a tempo
mf
rit. e dim.
mf

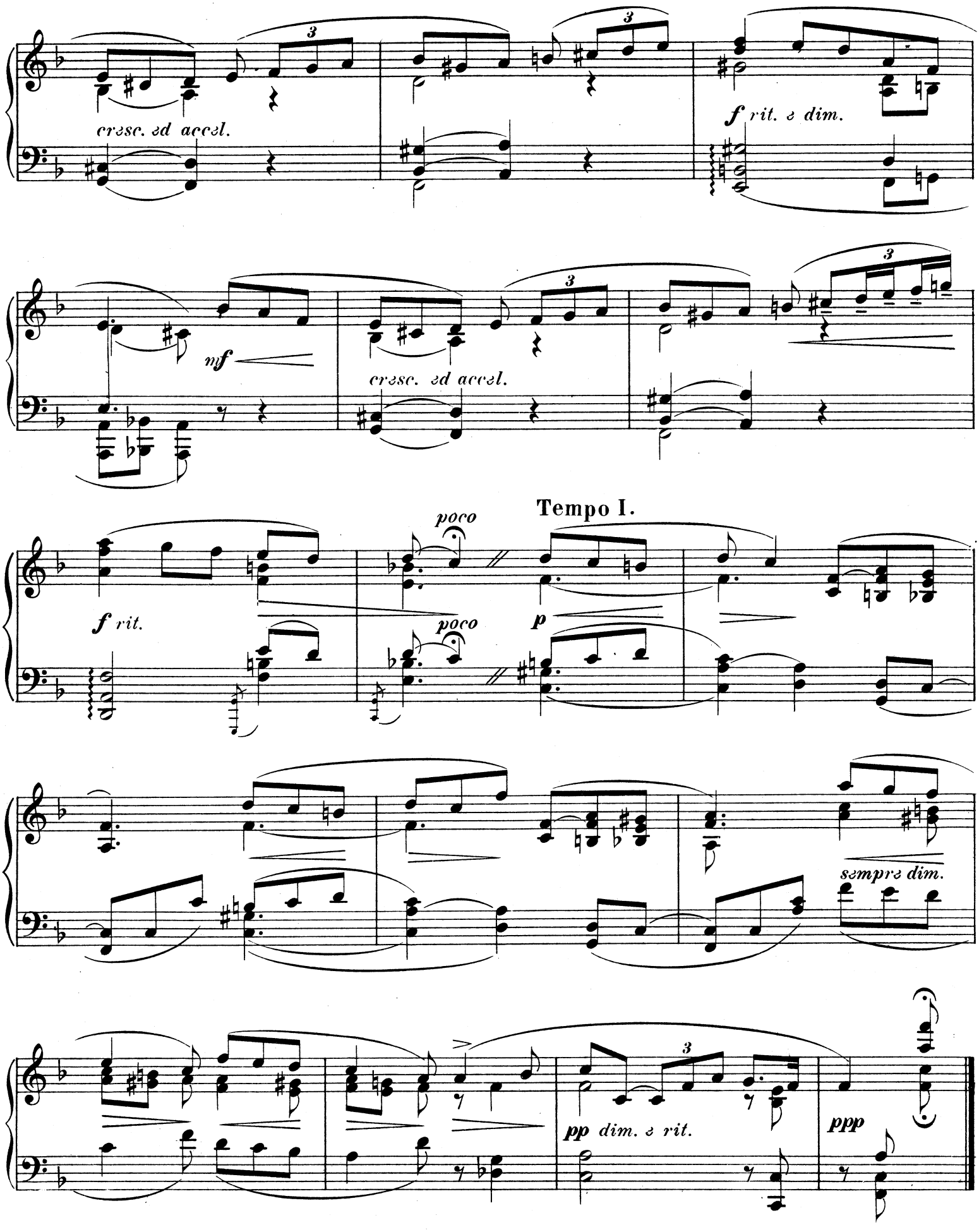
cresc. ed accel.
f rit. e dim.
mf
cresc. ed accel.
Tempo I.
poco
poco
f rit.
p
sempre dim.
pp dim. e rit.
ppp

III.

Melodi.

Tranquillo. M.M. ♩ = 48.

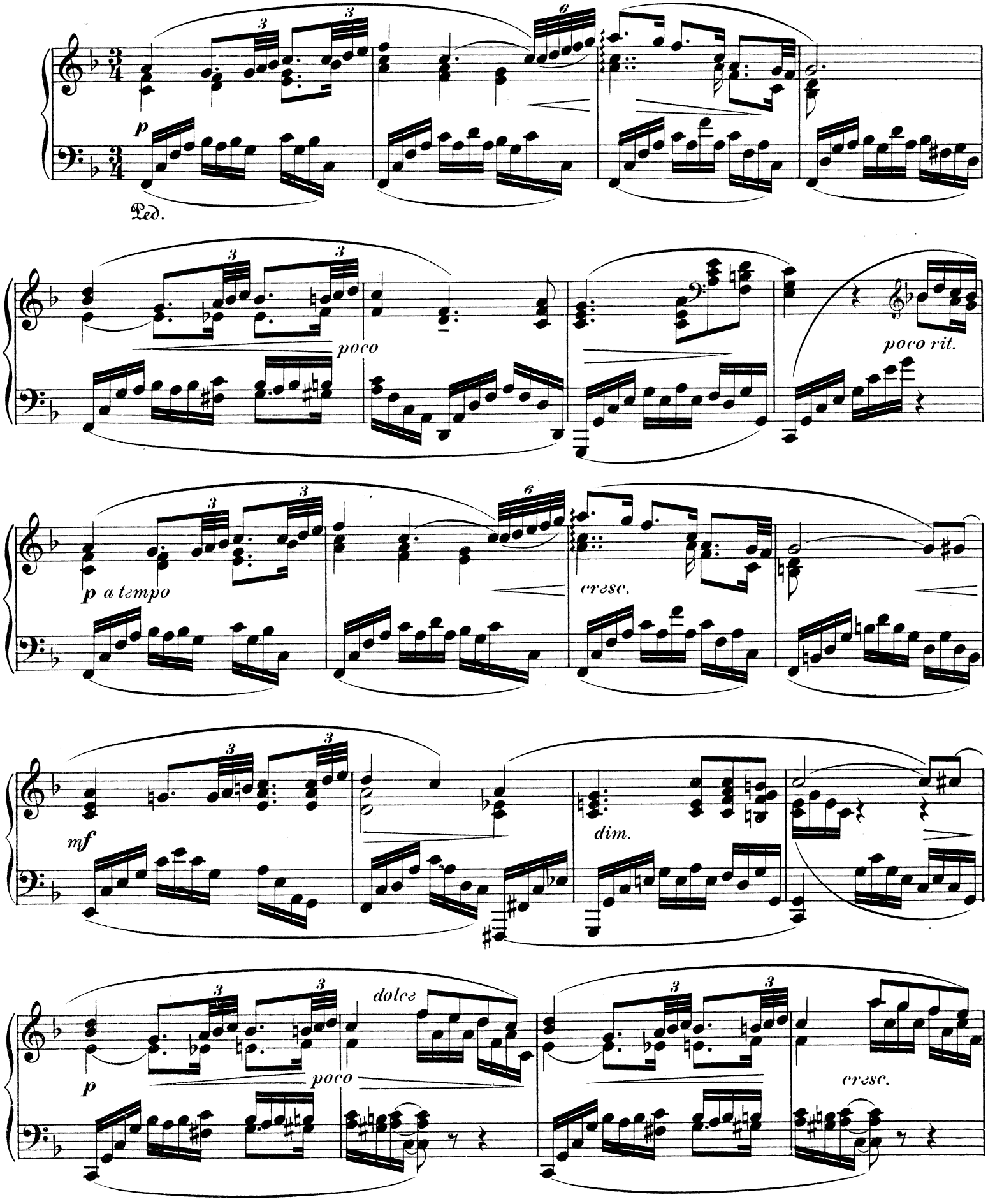

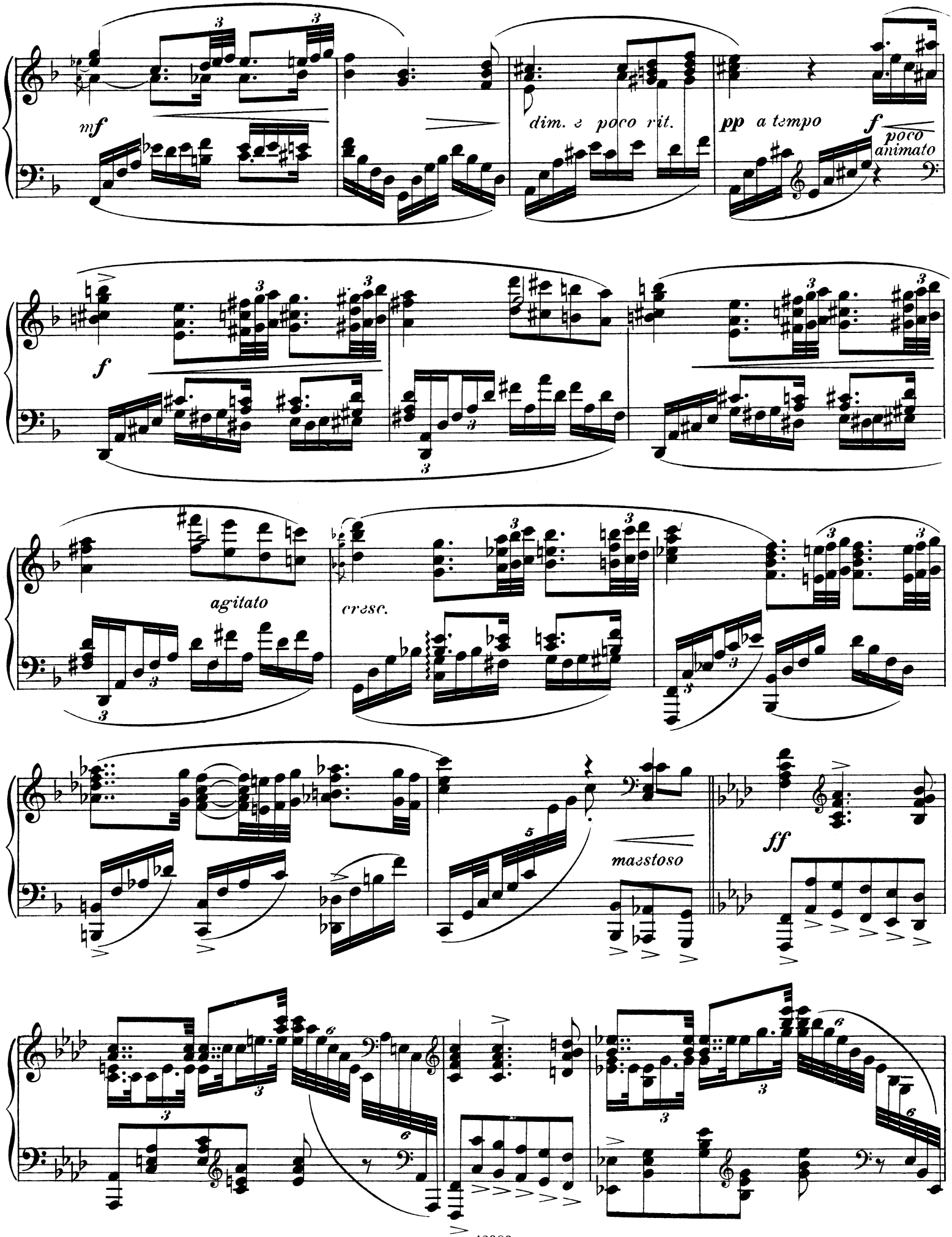
mf
dim. e poco rit.
pp a tempo
f
poco animato
f
agitato
cresc.
maestoso
ff

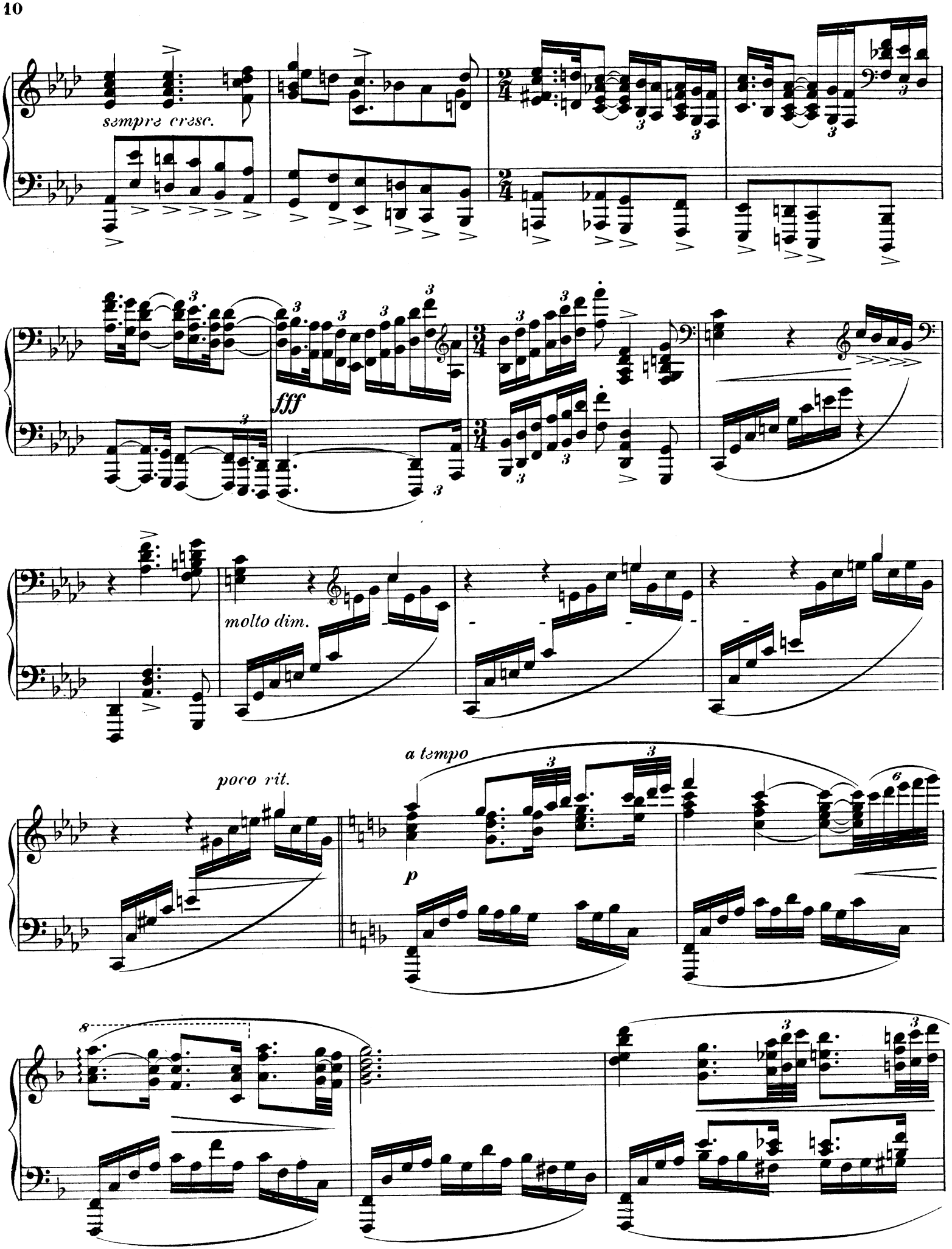
sempre cresc.
fff
molto dim.
poco rit.
a tempo
p

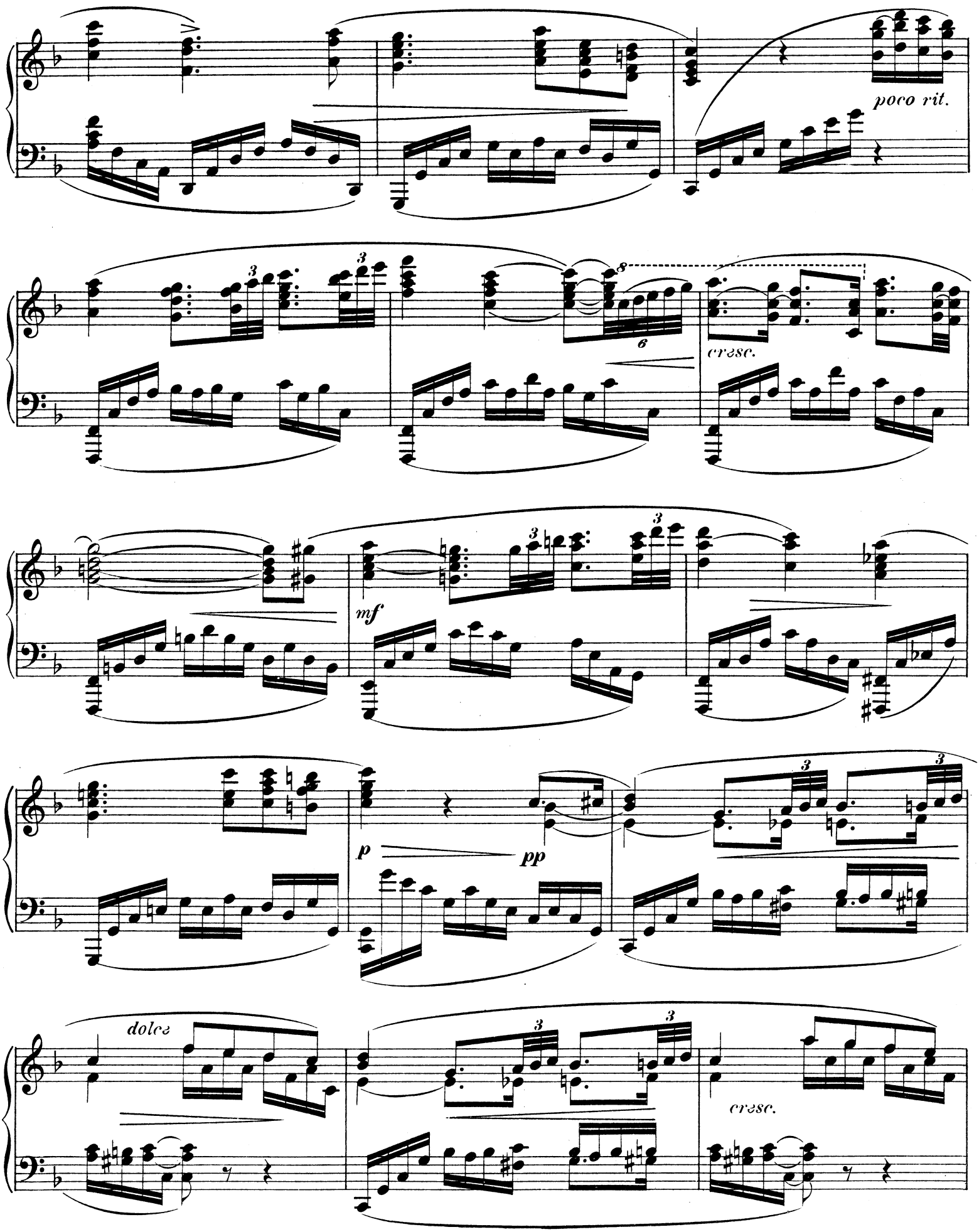
poco rit.
cresc.
mf
p
pp
dolce
cresc.

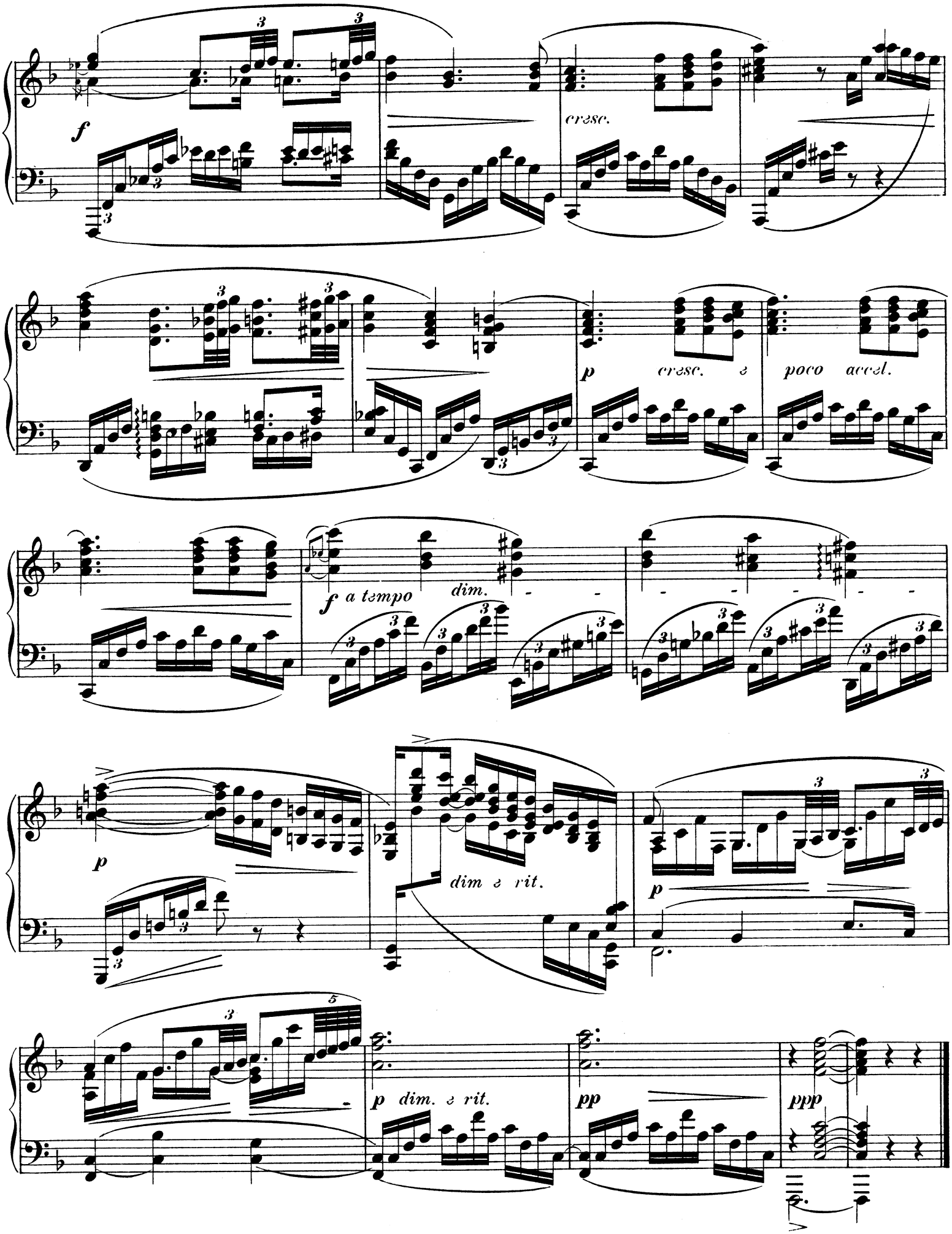
f
cresc.
p
cresc. e
poco accel.
f a tempo
dim.
p
dim e rit.
p
p dim. e rit.
pp
ppp

CHRISTIAN SINDING.

Orchester.

Op 42. **Rondo infinito.**
Partitur und Stimmen.

Violine mit Orchester.

Op. 45. **Konzert** in A-Dur.
Partitur und Stimmen
Ausgabe für Violine mit Klavier.
Op. 46. **Legende** in B-Dur.
Partitur und Stimmen.
Principalst. mit 2tem Klavier.

Klavier mit Orchester.

Op. 6 **Konzert** in Des-Dur.
Partitur und Stimmen.
Principalst. mit 2tem Klavier

Kammermusik.

Op. 5. **Quintett** in E-moll für Klavier, 2 Violinen, Bratsche und Violoncell.
Op. 9. **Romanze** in E-moll für Violine und Klavier.
Op 12. **Sonate** in C-Dur für Violine und Klavier.
Op. 14. **Suite** in F-Dur für Violine und Klavier.
Op. 23. **Trio** in D-Dur für Klavier, Violine und Violoncell.
Op. 43. **Quatre morceaux** pour violon et piano.
No. 1. Prélude.
- 2. Ballade.
- 3. Berceuse.
- 4. Fête

Op. 51. **Suite** in G-Dur für Violine u. Klavier.

2 Klaviere zu 4 Händen.

Op. 2. **Variationen** in Es-moll.
Op 41. **Zwei Duette.**
No. 1. Andante.
- 2. Deciso ma non troppo Allegro.

Klavier zu 4 Händen.

Op. 5. **Quintett** in E-moll übertragen von *Otto Singer.*

Klavier solo.

Op. 3 **Suite.**
Préambule. Courante. Sarabande. Gavotte. Presto.
Op. 7. **Studien.**
Op. 44. **Fünfzehn Capricen.**
Heft 1. 2. 3. 4. 5.
Op. 48. **Burlesques.**
Heft 1. No. 1. Burlesque.
- 2. Plaisanterie.
- 3. Bagatelle.

Heft 2. No. 4. Coquetterie.
- 5. Étude melodique.
- 6. Arlequinade.

Op. 49. **Sechs Klavierstücke.**
Heft 1. No. 1. Präludium.
- 2. A la Menuetto.
- 3. Concert-Etude.

Heft 2. No. 4. Humoreske.
- 5. Arabeske.
- 6. Pittoreske.

Lieder für drei Frauenstimmen.

Op. 47. **Lieder — Sange.**
No 1. Wogensang — Bølgernes Sang.
- 2 Wir lasen ja Alle zur Zeit, da wir klein — Vi læste jo Alle, den Gang vi var smaa.
Unglücklich ist der, so sein Grab bestellt — Ulykkelig den, som i Døden gaar.
Hier sind Flöten, Violinen — Her er Fløjter, Violiner.

Lieder für eine Singstimme.

(Sange).

Op. 4. **Ranken und Rosen — Ranker og Roser** af *Holger Drachmann.*
No. 1. Ich trage den Hut — Jeg bærer den Hat.
- 2. Wonnige Nacht — Fagre Nat.
- 3. Herbst — Ad kjendte Veje.
- 4. Sakuntala.
- 5. Choral.
- 6. Fröhlich der junge Vogel fliegt — Frejdigt flyver den unge Fugl.

Komplett. — Einzeln.

Op. 6. **6 Sange** til Tekster af *H Drachmann.*
No. 1. Luften sitred, da Solen gik ned.
- 2. Paa Stranden skælver ej det mindste Blad.
- 3. Vi lo jo før saa længe.
- 4. Jeg hører i Natten fra stille Skove et Raab.
- 5. Kun af den sagtnende Dønning.
- 6. Som Ingen har Ord for Nattens Skønhed.

Komplet.

Op. 13. **Buch der Lieder — Digte af Sangenes Bog** af *Holger Drachmann.*
Weg-Psalmen — Landevejs Psalmer.
No. 1. Allmutter, gut und gross — O Mo'r, vor gamle Mo'r!
- 2. Staubwolken steigen — Støvskyen stiger.
- 3. Als hoch der Vollmond — Da Maanen stod.

Lieder aus der Levante — Digte fra Levanten.
No. 1. Glaube — Tro.
- 2. Bosporus! Du hebst — Bosporus! din Bølge.
- 3 Furchtbar ist es, wenn wir denken — Frygteligt, naar vi vil tænke.
- 4 Oft sangst du Lieder für Andre — Ofte du sang for de Andre.

Nirwana.
Es waltet oben auf den hohen Fjellen — Der er paa Fjældenes de høje Vidder.
Es gibt Gestirne — Der gives Stierner.

Einzeln.

Op. 28. **Symra — Windrosa. Ein Zwölfer Lieder und Reime.**
No. 1. Bring' uns Lieder — Kom med Sange
- 2. Glücklich wär' Der — Lykkelig den, hvis unge Bryst.
- 3 Windros'-Läuten des Sommers Nah'n — Somrens Tid Anemonen spaar.
- 4. Ich hab' versucht es — Jeg har forsøgt det.
- 5. Die alten Fjelde — De gamle Fjælde.
- 6. Der Sinn — Tanker.
- 7. Ersehnt — Savn.
- 8. Liebessehnen — Elskovslængsel.
- 9 Das Leben — Livet.
- 10 Kannst »Recht es allen« — Enhver tilpas kan man ikke.
- 11. Die Leute haben manche Grillen — Se mange Mennesker er saa sære.
- 12. S'giebt dürre Blätter in jedem Walde — Der falder Blade i alle Skove.

= Komplett — Einzeln No. 9 und 10. =

Op. 36. **Vom Lenz zum Herbst — Fra Vaar til Høst, Digte af** *N. Collett Vogt.*
No 1. Rast nimmer — Sid ikke.
- 2. Es war einmal — Det var engang.
- 3. Es gingen Tage — Og der gik Dage.
- 4 Doch was galt Welt mir — Dog hvad var Verden.
- 5. Jugend, Schönheit! — Ungdom, Skiønhed!

Op. 36. **Vom Lenz zum Herbst — Fra Vaar til Høst, Digte af** *N. Collett Vogt*
No. 6. Herze wonnevoll und jung — Sindet sødmefyldt og ungt.
No. 7. Wieder Sommerabend lacht — Det er Sommerkvæld som da.
- 8. Der junge, brausende Frühling — Det unge brusende Foraar.
- 9. Du mein All — Alt var Dig.
- 10. Schwere Stunden — I en syg Stund.

Komplett — Einzeln.

Op. 40. **Saitenspiel — Strængeleg, Digte af Ivar Mortenson.**
Auf der ersten Saite — Paa den første Streng.
No. 1. Die güldnen Haare den Hals umwallen — Ud over Nakken det gule Haaret.
- 2. Ich weiss das Räthsel nicht zu ergründen — Her er saa tungt og jeg ej forstaar mig.
- 3. Du gabst beim Wandern mir treu Geleite — Aa, jeg har vandret med dig saa længe.
- 4. Zwei lange Jahre ich geh und denke — Jeg gaar og grunder paa andre Aaret.

Auf der zweiten Saite — Paa den anden Streng.
No. 1. Nun darf ich länger vergnügt nicht sein — Nu maa min Glæde vel være slut.
- 2. Wenn Sonne warm sich zur Erde senket — Naar Solen varmt sig mod Jorden sænker.
- 3. Ich will dich nicht lieben — Jeg vil dig ej elske.
- 4. Man sagt wohl, dass Zukunft — De siger, naar Tiden skrider.

Auf der Untersaite — Paa Understrængen.
Daheim bist Mutter du allein — Du Mor, som ene hjemme gaar.

Auf der dritten Saite — Paa den tredie Streng.
No. 1. Keine Träume, die fliegen — Ikke Tanker, som flyver.
- 2. Ein Schneehühn aus der Haide — En Rype ifra Vidden.
- 3. Signe heisst das Mädel mein — Signe hedder Pigen min.
- 4. Mir däuchet, die Zeit geh langsam — Jeg synes det er saa langsomt.
- 5. Nicht brauch ich ein Licht zu entzünden — Jeg trænger ei Lyset tænde.

Komplett.

Op. 50. **Dänische Weisen und Lieder — Danske Viser og Sange.**
No. 1. S'war mal eine kleine Henne — Det var sig den lille Høne.
- 2. Flieht auch ein Vöglein bang den Hain — Flyver en bange Fugl af Lund.
- 3. Sieb'n Becher für den Skalden — Syv Bægere for Skjalden.
- 4. Sieben sinds — Piger syv. —
- 5. Die Jungfrau ging zum Mohn am Hang — Den Jomfru gik i Valmu-Vang.
- 6. Mohnblum am Hang — Valmu i Vange.
- 7. Lenore, der Tag ist grau und bang — Lenore, Dagen er grim og graa.
- 8. Lenore, mein Herz ist schwer — Lenore, mit Hjærte er tungt.
- 9. Und kommt der Tod einst — Naar Døden kommer.
- 10. Die wildesten Wogen — Det strideste Vand (Cordts Søn.)
- 11. Gottesmutter hohe, helle — Herrens Moder, høje, milde.
- 12. Herr Artus muss in den Kampf hinaus — Kong Artus drager i Leding ud.
- 13. Hundert Eisenbewehrte — Hundred jærnklædte Mænd.
- 14 Tabula Rasa (Reiner Tisch) — Tabula Rasa (Rent Bord.)

WILHELM HANSEN, MUSIK-VERLAG. KOPENHAGEN & LEIPZIG.