Dem Freunde Theodor Tagger gewidmet

ARIA

(G dur)

aus der Matthäus-Passion

von

J. S. Bach

für Klavier zum Konzertvortrag bearbeitet

von

Michael Zadora

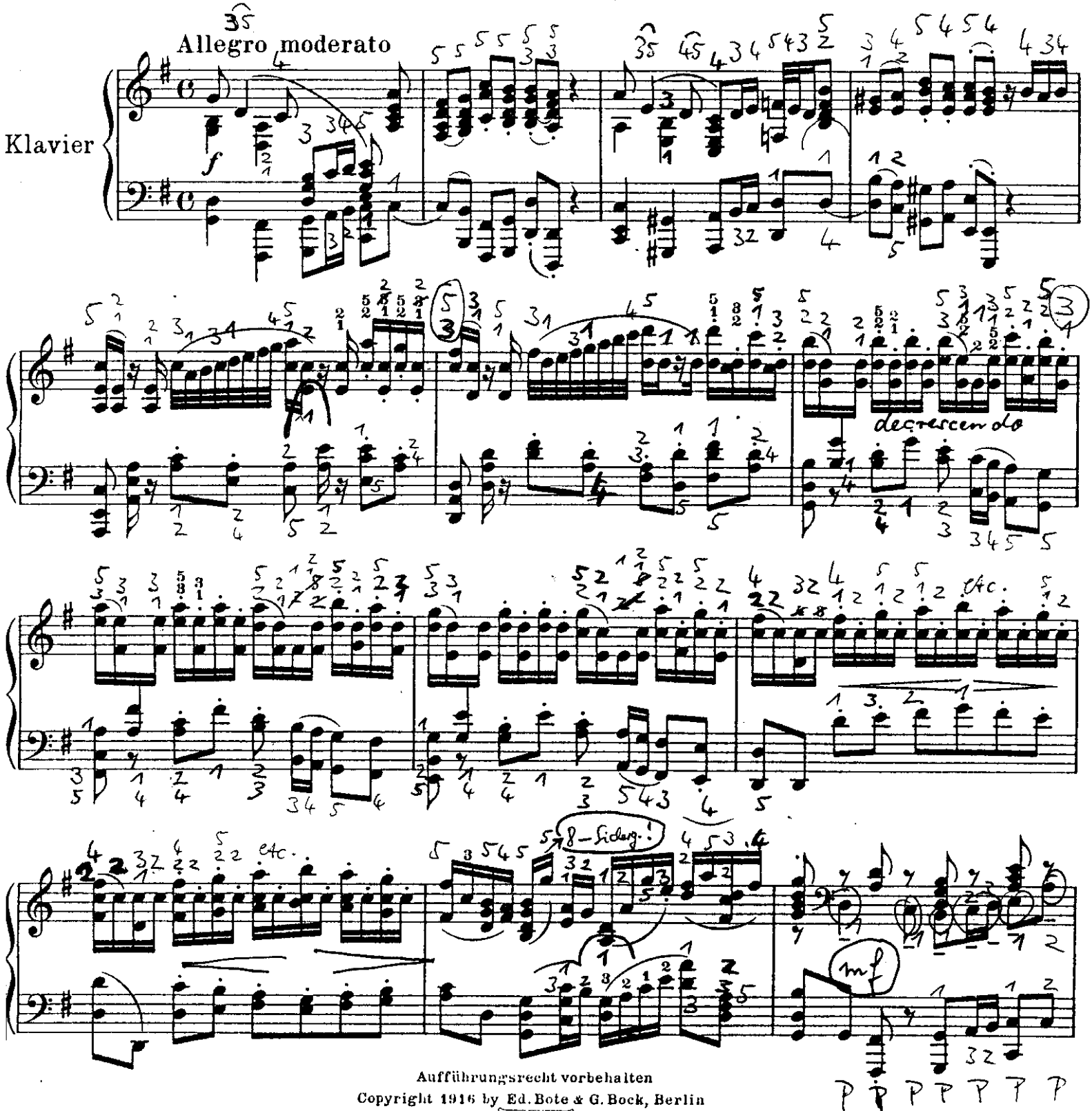

Aufführungsrecht vorbehalten
Copyright 1916 by Ed. Bote & G. Bock, Berlin

B. & B.
18653

Eigentum der Verleger für alle Länder

Ed. Bote & G. Bock, Berlin

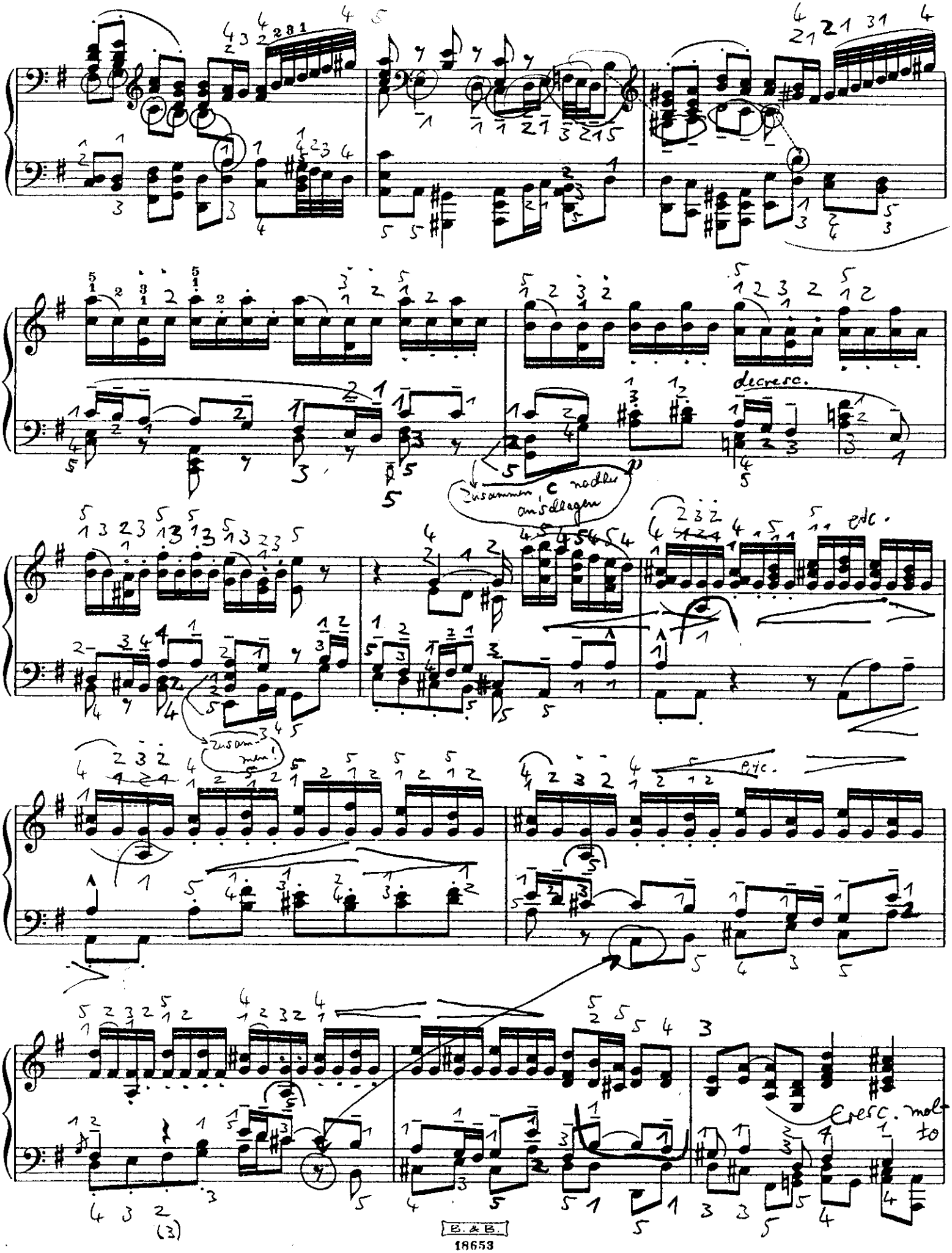
decresc.
Zusammen, c nachher anschlagen
etc.
Zusammen!
etc.
Cresc. molto

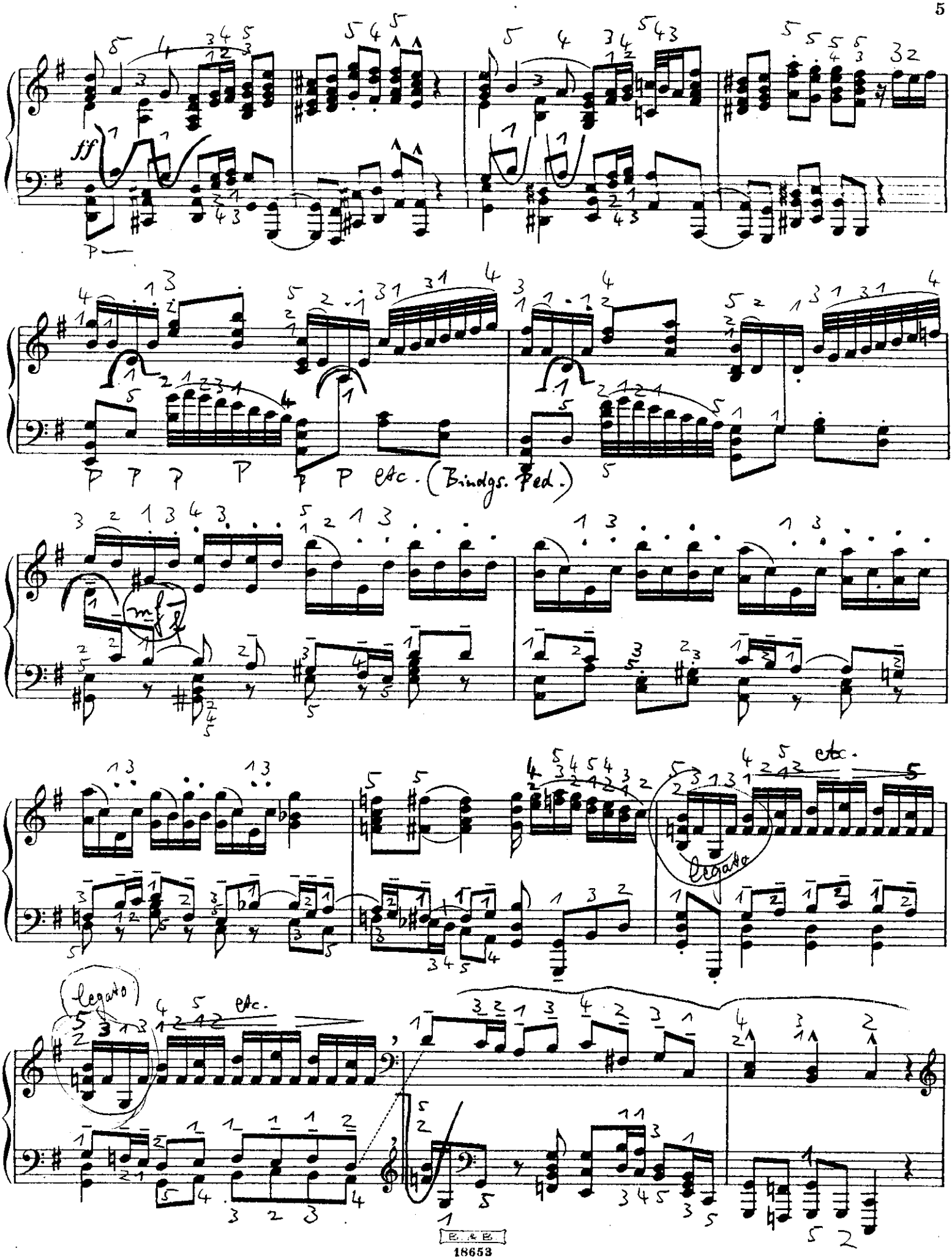
ff
p
p p p p p p etc. (Bindgs. Ped.)
mf
etc.
legato
legato
etc.

senza Ped.

rit.

a tempo

Ab hier wie S. 3 bis auf ◯ – Stellen

Die Akkordoberstimme sehr stark hervortretend, der Rest nicht zu dick!!

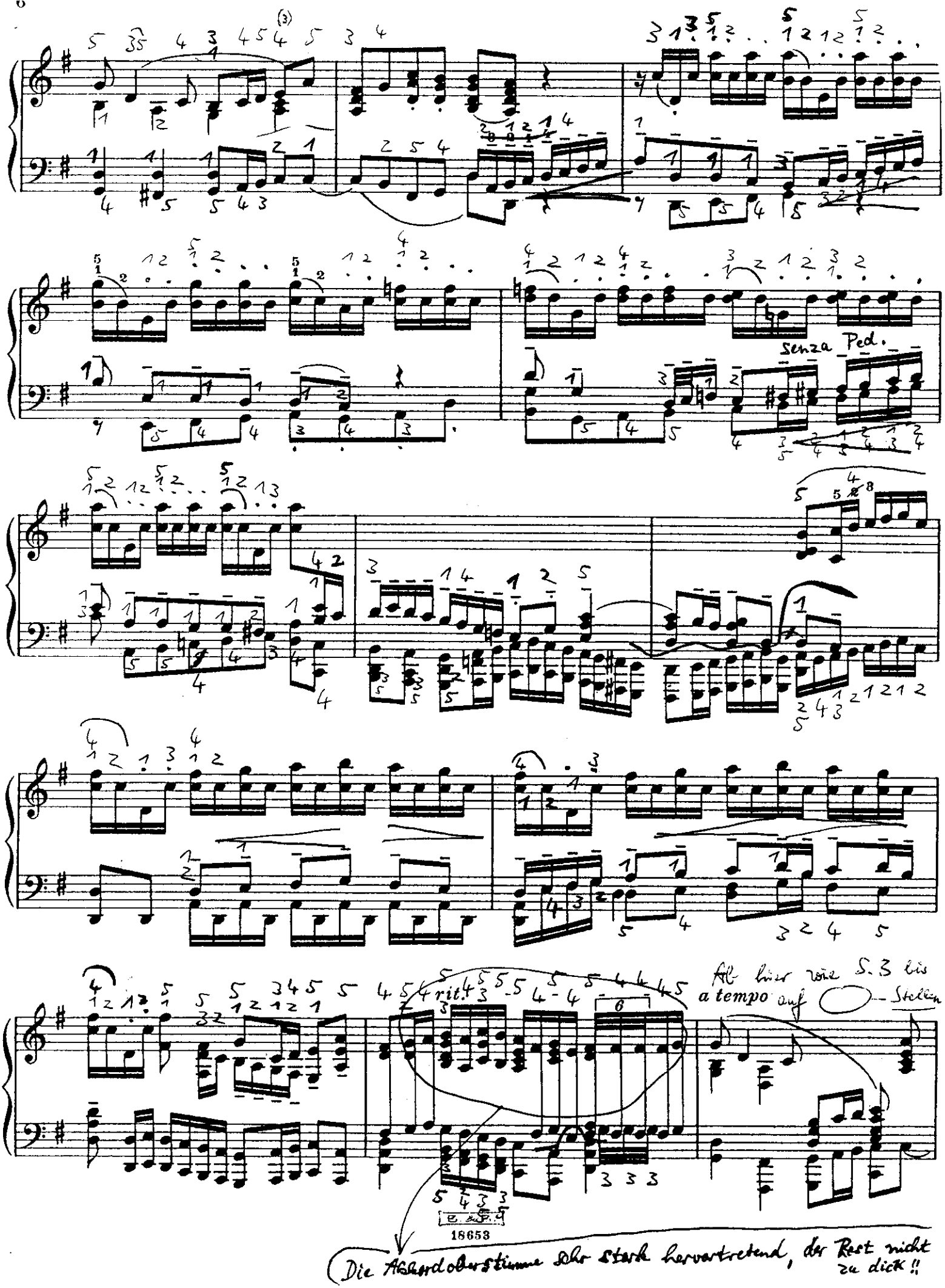

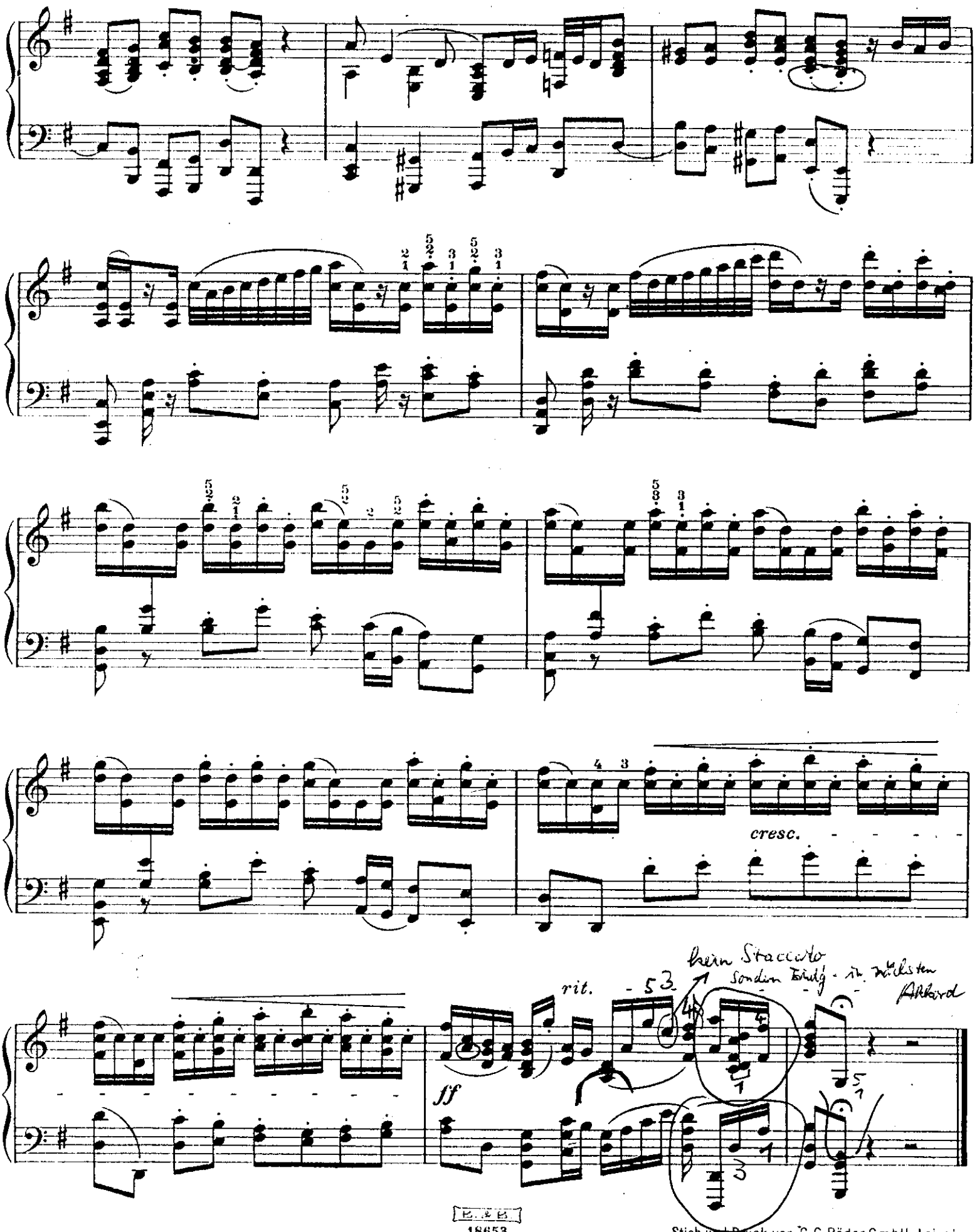

B. & B.
18653
Stich und Druck von C. G. Röder G.m.b.H., Leipzig