{BnF

gallica
BIBLIOTHÈQUE
NUMÉRIQUE

Chanteclair, Henry (18..-19.. ; compositeur). [L'étudiant espagnol]L'étudiant espagnol : valse brillante et facile pour piano. [1892].

1/ Les contenus accessibles sur le site Gallica sont pour la plupart des reproductions numériques d'oeuvres tombées dans le domaine public provenant des collections de la BnF.Leur réutilisation s'inscrit dans le cadre de la loi n°78-753 du 17 juillet 1978 :
*La réutilisation non commerciale de ces contenus est libre et gratuite dans le respect de la législation en vigueur et notamment du maintien de la mention de source.
*La réutilisation commerciale de ces contenus est payante et fait l'objet d'une licence. Est entendue par réutilisation commerciale la revente de contenus sous forme de produits élaborés ou de fourniture de service.

Cliquer ici pour accéder aux tarifs et à la licence

2/ Les contenus de Gallica sont la propriété de la BnF au sens de l'article L.2112-1 du code général de la propriété des personnes publiques.

3/ Quelques contenus sont soumis à un régime de réutilisation particulier. Il s'agit :

*des reproductions de documents protégés par un droit d'auteur appartenant à un tiers. Ces documents ne peuvent être réutilisés, sauf dans le cadre de la copie privée, sans l'autorisation préalable du titulaire des droits.
*des reproductions de documents conservés dans les bibliothèques ou autres institutions partenaires. Ceux-ci sont signalés par la mention Source gallica.BnF.fr / Bibliothèque municipale de ... (ou autre partenaire). L'utilisateur est invité à s'informer auprès de ces bibliothèques de leurs conditions de réutilisation.

4/ Gallica constitue une base de données, dont la BnF est le producteur, protégée au sens des articles L341-1 et suivants du code de la propriété intellectuelle.

5/ Les présentes conditions d'utilisation des contenus de Gallica sont régies par la loi française. En cas de réutilisation prévue dans un autre pays, il appartient à chaque utilisateur de vérifier la conformité de son projet avec le droit de ce pays.

6/ L'utilisateur s'engage à respecter les présentes conditions d'utilisation ainsi que la législation en vigueur, notamment en matière de propriété intellectuelle. En cas de non respect de ces dispositions, il est notamment passible d'une amende prévue par la loi du 17 juillet 1978.

7/ Pour obtenir un document de Gallica en haute définition, contacter reutilisation@bnf.fr.

C.1892

A mon ami Maurice LAFON.

L'ÉTUDIANT ESPAGNOL

VALSE brillante et facile.
pour PIANO
par

H. CHANTECLAIR

Droit et fier dans son noir manteau.
Portant la cuiller au chapeau
Et sur le coté sa mandoline.

Prix : 5f

Paris, Henri BER, Editeur, 21, Rue de Chateaudun

Tous droits d'exécution et de reproduction réservés.

BnF MUS

N. 11003

Source gallica.bnf.fr / Bibliothèque nationale de France

L'ETUDIANT ESPAGNOL

VALSE

Brillante et facile

POUR PIANO

H. CHANTECLAIR.

Droit et fier dans son noir manteau,
Portant la cuiller au chapeau,
Et sur le côté sa mandoline...

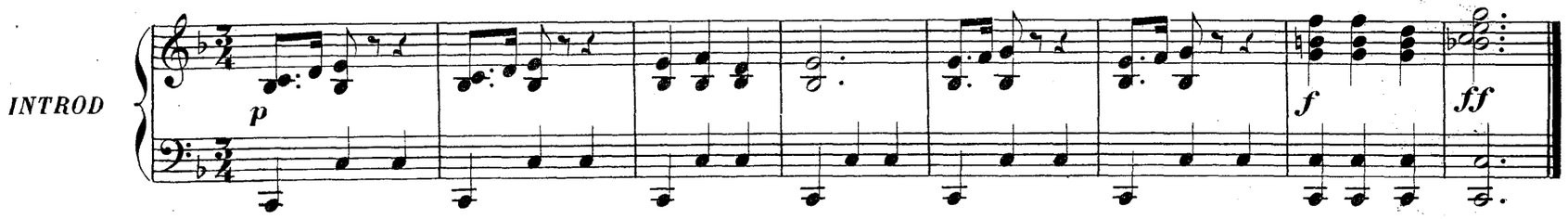

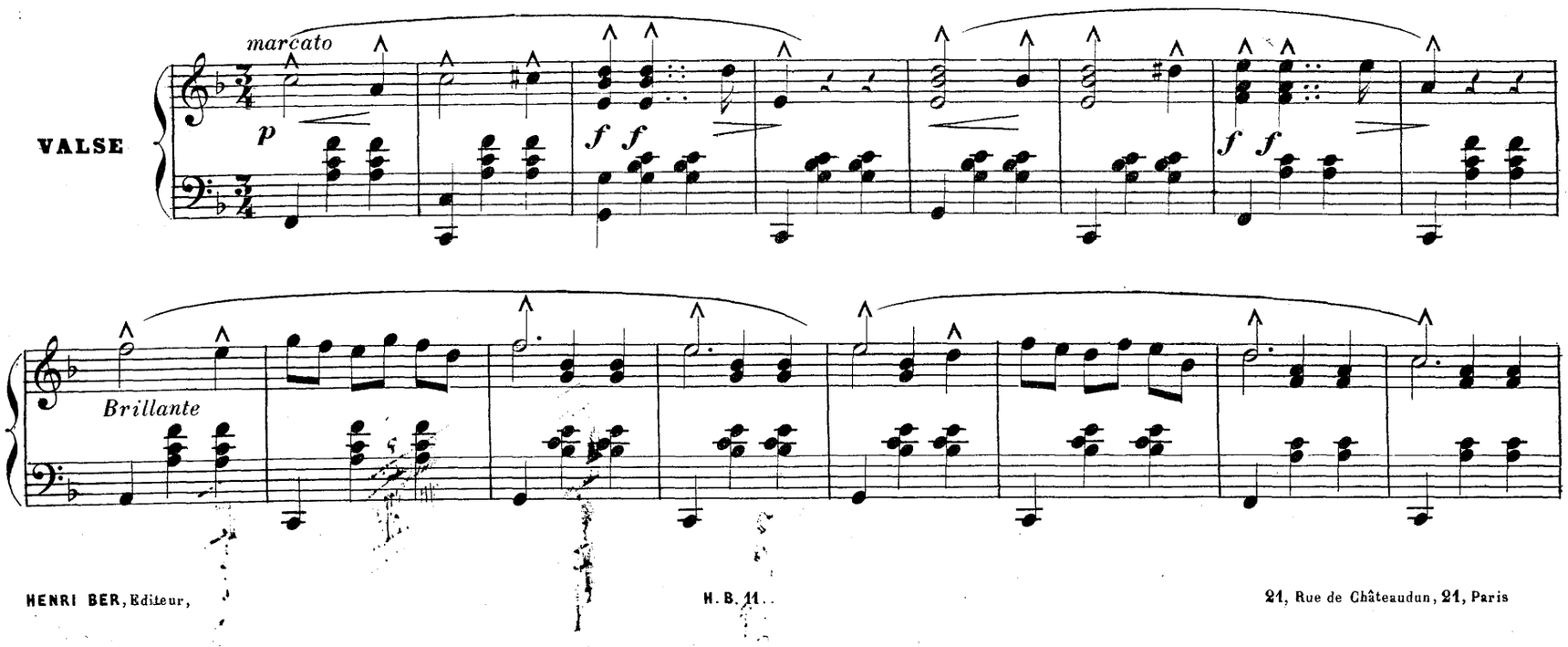

HENRI BER, Editeur, **H. B. 11.** **21**, Rue de Châteaudun, **21**, Paris

p *f* *f* *f* *f* *brillante* *f* *f*

p *f* *p* *f*

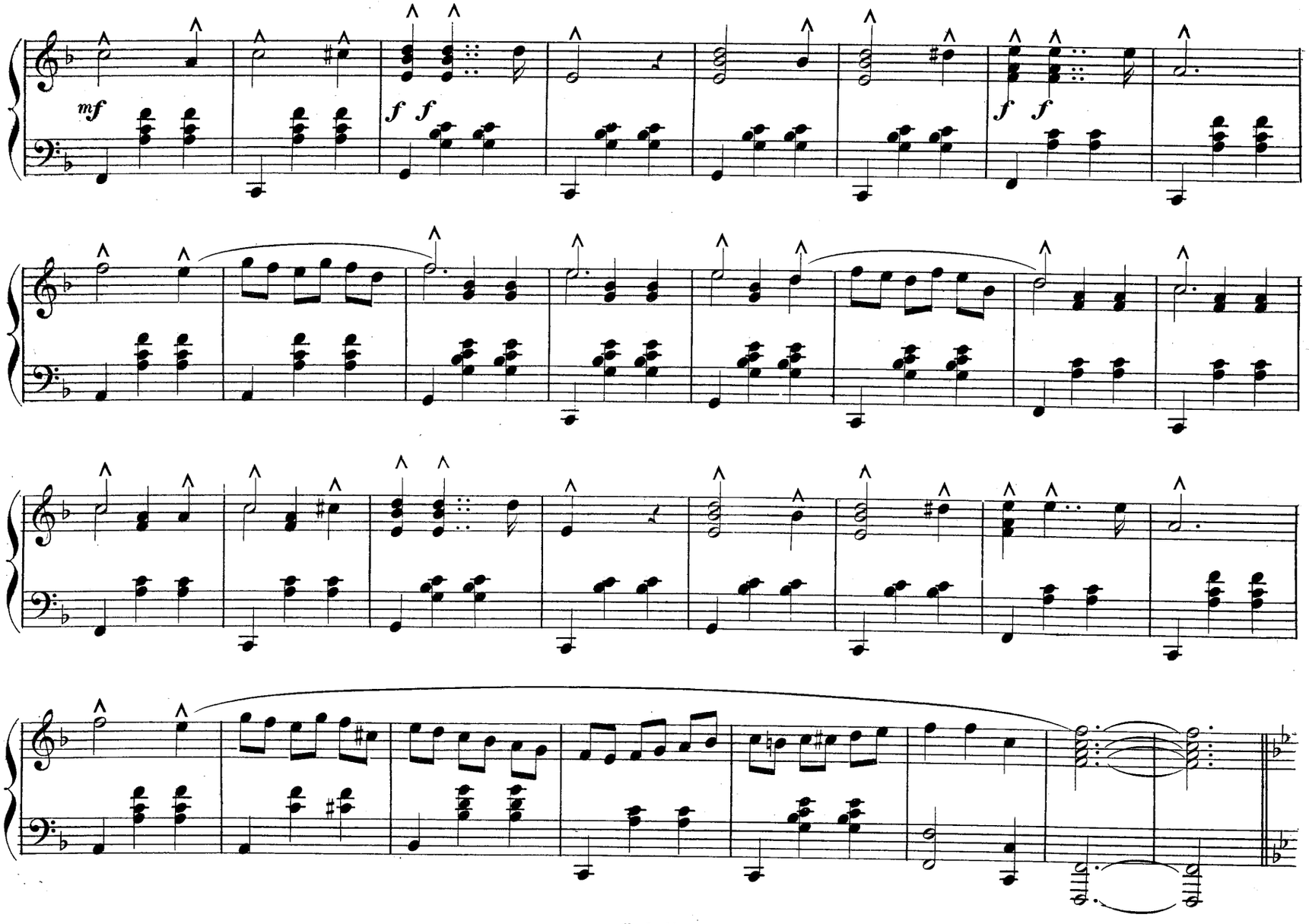
mf
f f
f f

très doux

f

f

f

p

f

f

f

f

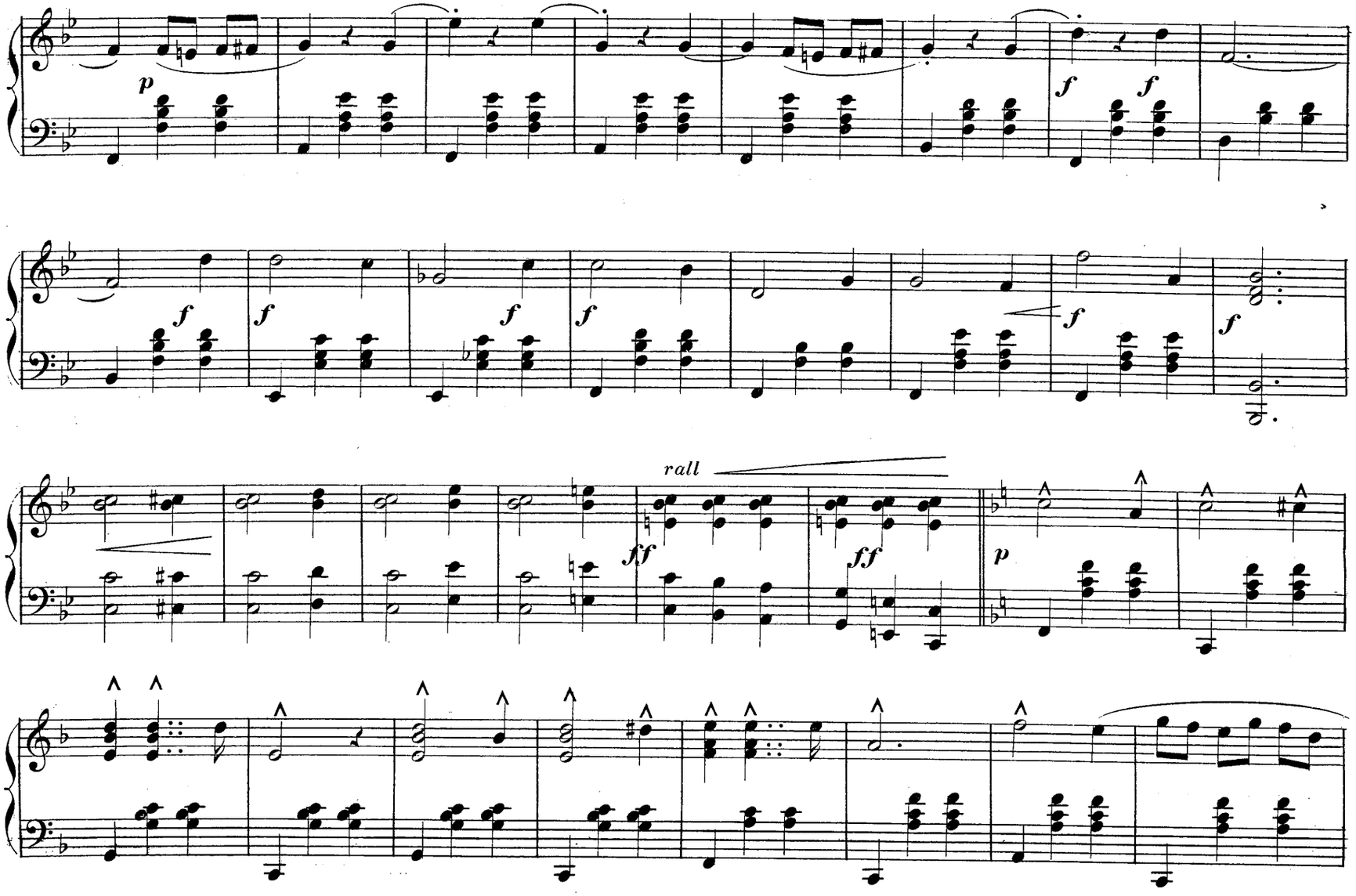
p
f
f
f
f
f
f
f
rall
ff
ff
p

f *f* *f* *f* *f* *ff* *ff*

Mlle Field Gr, r. Rodier, 45.

H. B. 11.

BnF MUS

Paris, Imp. Delanchy, Fg St Denis, 54.