From the Lehman collection of [illegible]

50

GRANDI STUDI

DI

Perfezionamento

PER

PIANOFORTE

Composti

DA

C. CZERNY

op. 740

Diviso in 2 Libri. Cadauno Fr. 10.

1744 LIB. I.
2177 „ II.

TORINO
Stab.° Mus.° Prem.° GIUDICI e STRADA

INDICE

degli Studi che compongno la *SCUOLA DI PERFEZIONAMENTO*

DI

C. CZERNY.

LIBRO PRIMO

1. Sull' uniformità dell'esecuzione di passi semplici.
2. Pell'eguaglianza del tono negli accordi arpeggiati usando del pollice.
3. Melodia legata colla mano destra e ripetuta percussione di una stessa nota colla sinistra.
4. Esercizio di passi legati per la mano sinistra.
5. Cambiamento delle dita sullo stesso tasto.
6. Per ottenere facilità ed eguaglianza nell'esecuzione delle terzine.
7. Esercizio pei diti 4° e 5°
8. Melodia legata ed accompagnamento colla stessa mano, ed esercizio per lo staccato colla mano sinistra.
9. Pell'eguaglianza nell'esecuzione delle sestine e pel conseguimento d'una spontanea celerità.
10. Melodia legato con delicati abbellimenti.
11. Per ottenere flessibilità ed egual grado di forza nelle dita.
12. Pella chiarezza e celerità del doppio mordente.
13. Pel passaggio del pollice nei tempi stretti.
14. Melodia semplice ed espressiva con delicati abbellimenti usando del pollice.
15. Esercizio di terze per ambe le mani.
16. Per trasportare la mano con scioltezza di braccio praticando l'egual portamento.
17. Esercizio di preparazione al trillo.
18. Esercizio di Scale per terza e decima per ambe le mani.
19. Melodia e accompagnamento da eseguirsi legato colla stessa mano.
20. Pell'eguaglianza dell'esecuzione nei passi ripartiti fra le due mani.
21. Per aumentare la velocità nell'esecuzione delle sestine.
22. Esercizio delle ottave.
23. Esercizio sui trilli e sugli abbellimenti.
24. Per aumentare la prestezza delle due prime dita.
25. Per la prontezza nell'incrocicchiare le mani.

LIBRO SECONDO

26. Per staccare leggermente le terze.
27. Trilli corti e Gruppetti per ambe le mani da eseguirsi a braccio libero.
28. Staccato per ambe le mani.
29. Pel mordente legato, e la leggerezza nei salti.
30. Per le Appoggiature ed Acciaccature.
31. Per ottenere facilità nell'eseguire i mordenti legati.
32. Pell'eguaglianza del tocco delle doppie note a mano ferma.
33. Per la facilità dello staccare le dita a mano ferma.
34. Per esercitare le dita di mezzo.
35. Terze legate.
36. Pel cambiamento delle dita negli accordi arpeggiati.
37. Per l'eguaglianza nella successione d'ambedue le mani.
38. Per eseguire facilmente lo staccato cambiando le dita.
39. Per la chiarezza e l'eguaglianza del trillo lungo e breve.
40. Pel passaggio del pollice.
41. Melodia a più parti.
42. Per acquistare della celerità.
43. Pell'eguaglianza del tocco in ambedue le mani.
44. Pella precisione del tocco e la facilità dello staccato delle doppie note ed accordi.
45. Accentuazione appassionata.
46. Pell'eguaglianza nel passaggio del quarto dito.
47. Pell'espressiva esecuzione di semplici melodie con eleganti ornamenti.
48. Per ottenere leggerezza nelle mani e nelle braccia.
49. Pella precisione ed indipendenza delle dita a mano ferma.
50. Per ottenere celerità in ambedue le mani nel legato.

From the fabulous collection of

4 *GRANDI STUDJ*

LIBRO I°. Sull'uniformità dell'esecuzione di passi semplici. C. CZERNY Op. 409.

All.° moderato (♩=138)

1° STUDIO.

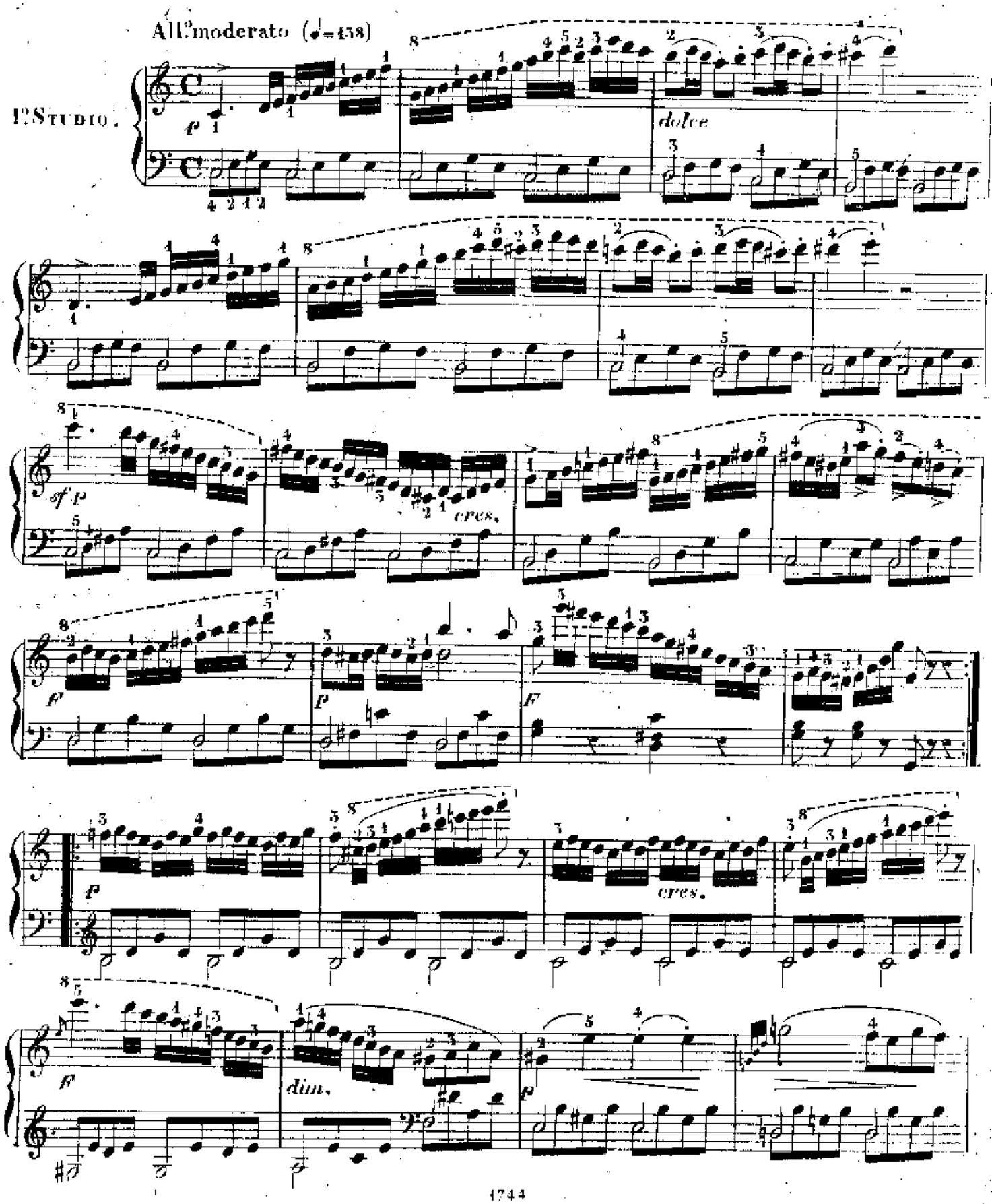

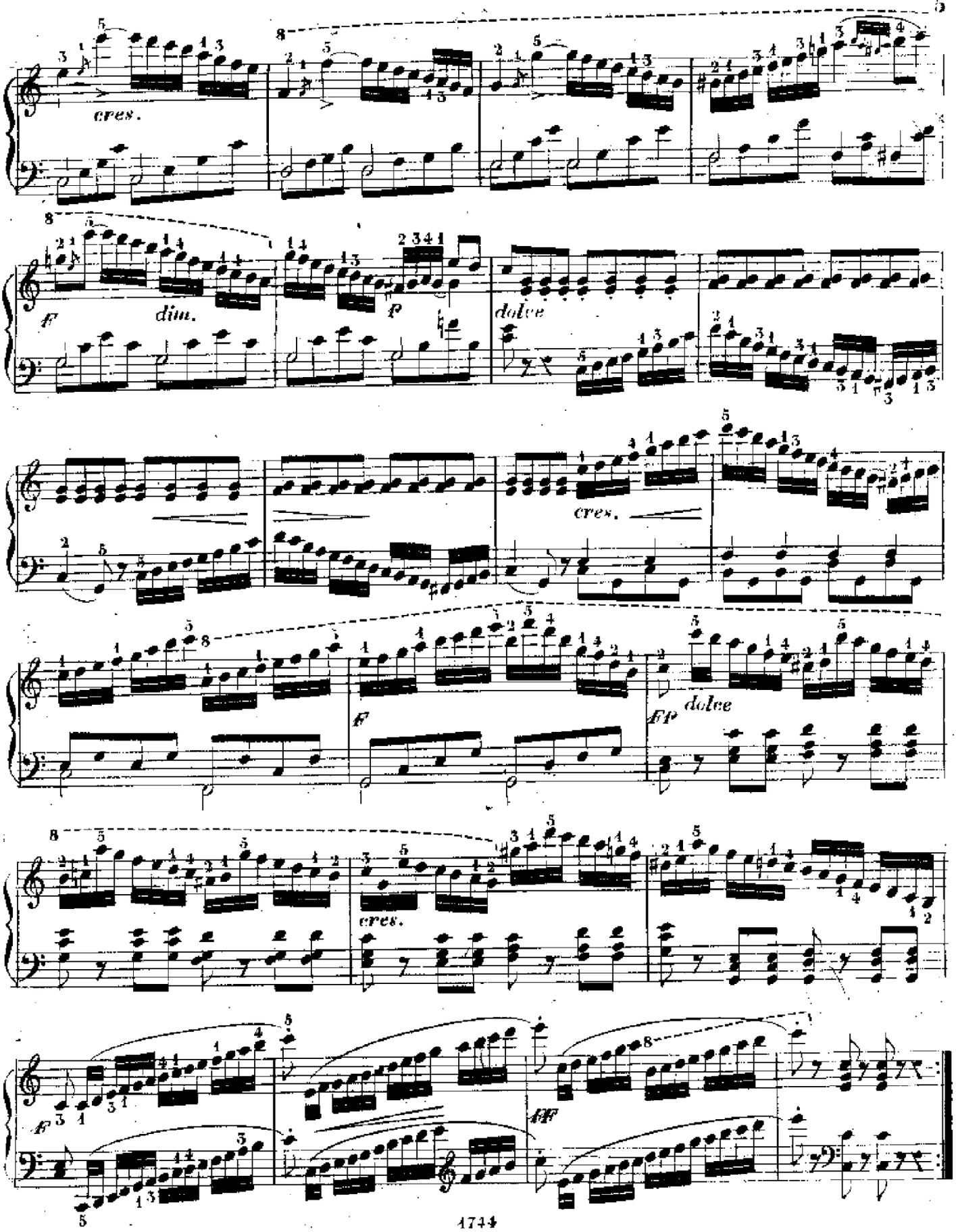
cres.
f
dim.
p
dolce
cres.
f
fp
dolce
cres.
f
ff

6 **Per l'eguaglianza del tocco negli accordi arpeggiati usando del passaggio del pollice.**

All.^tto scherzando (♩=76)

2.° Studio

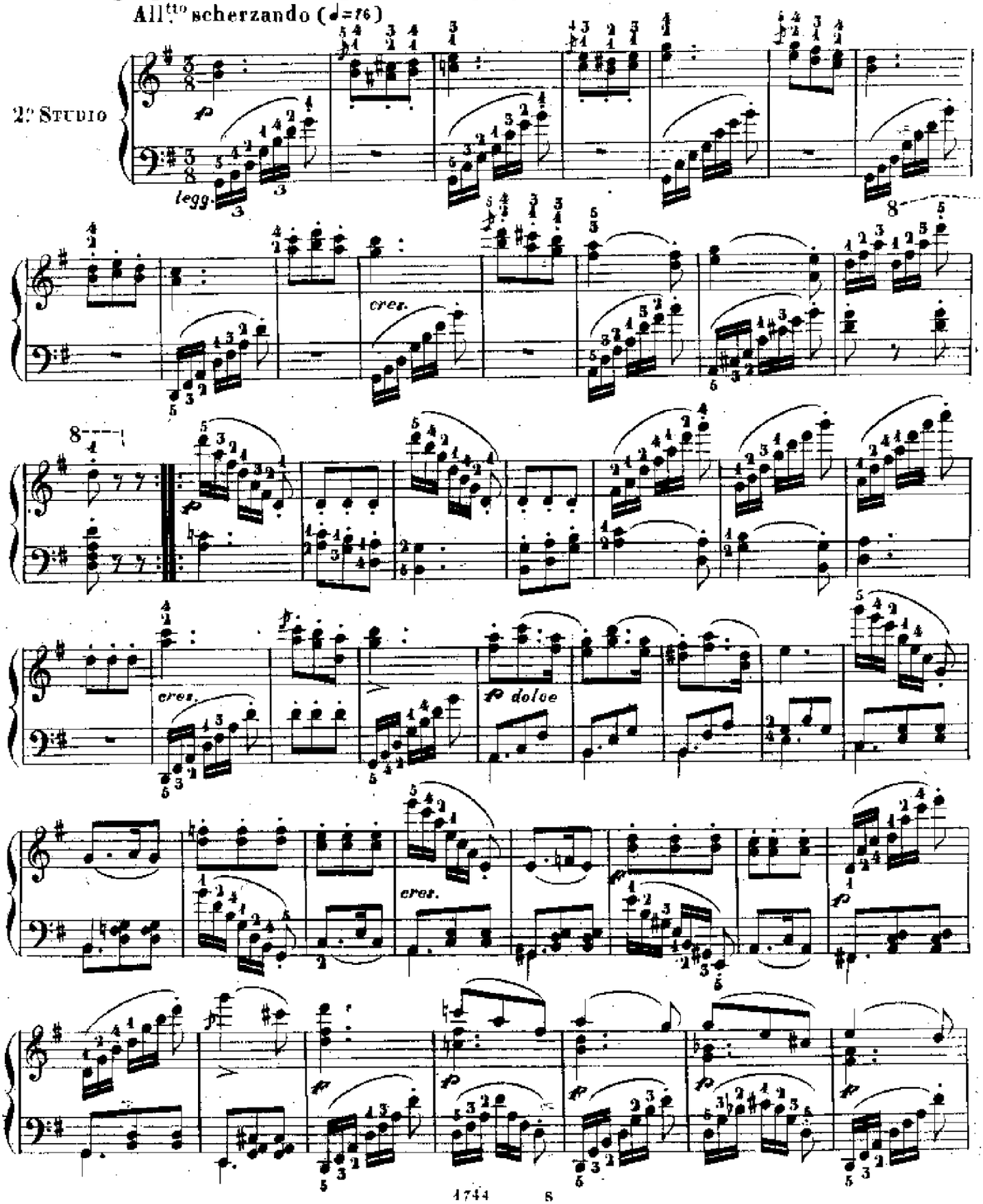

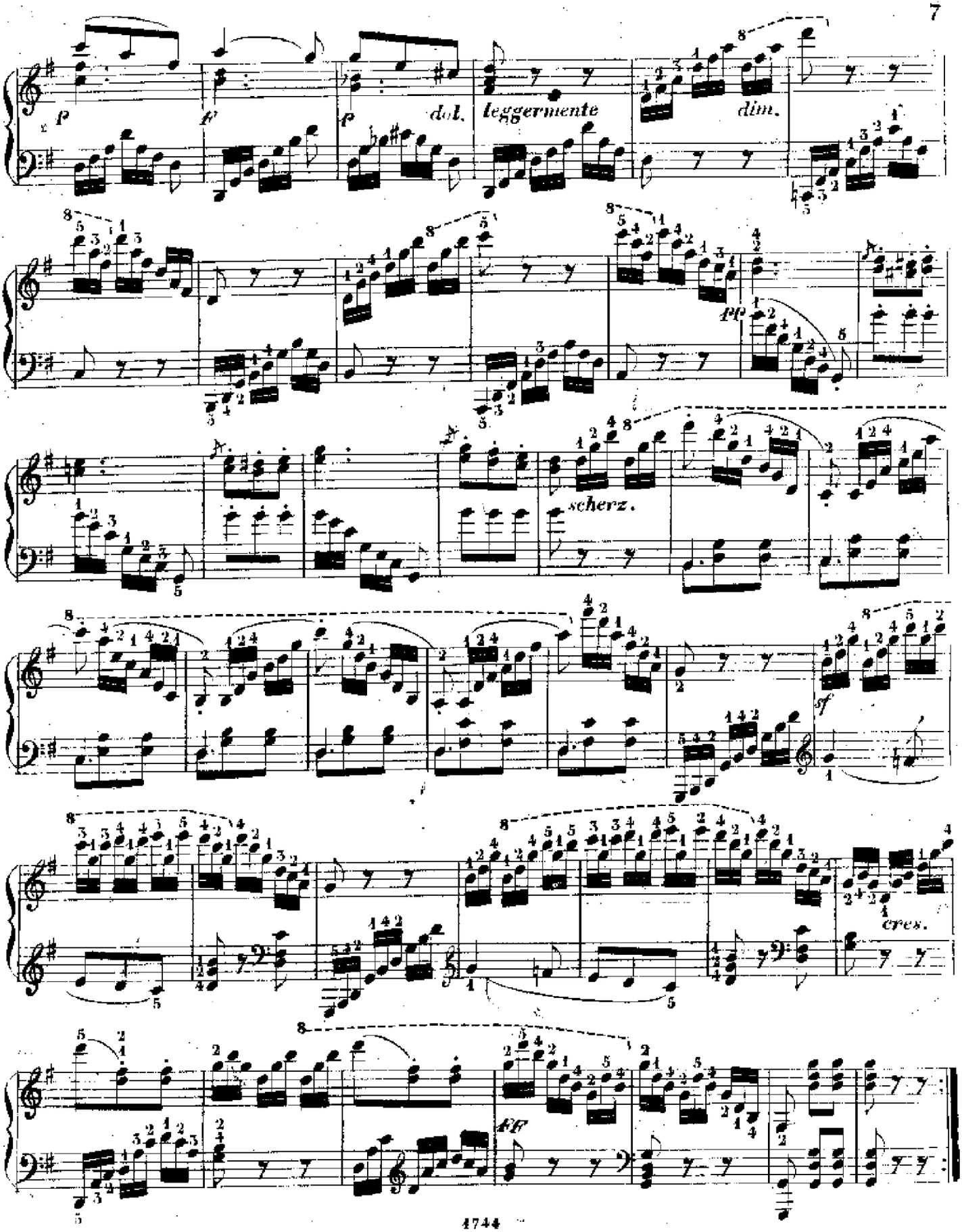
p
p
p
dol.
leggermente
dim.
pp
scherz.
sf
cres.
ff

Melodia legata colla mano destra e ripetuta percussione di una stessa nota colla sinistra.

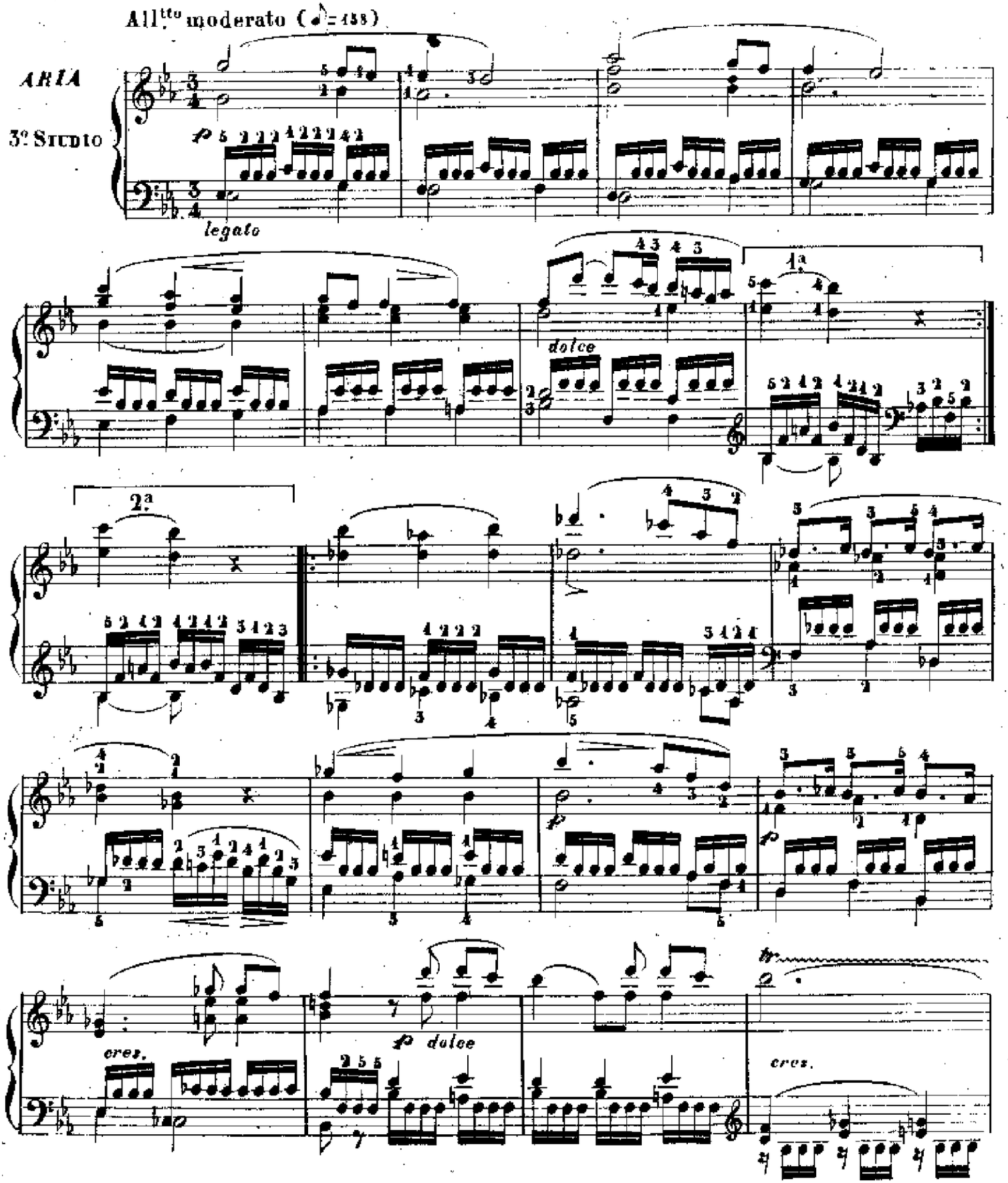

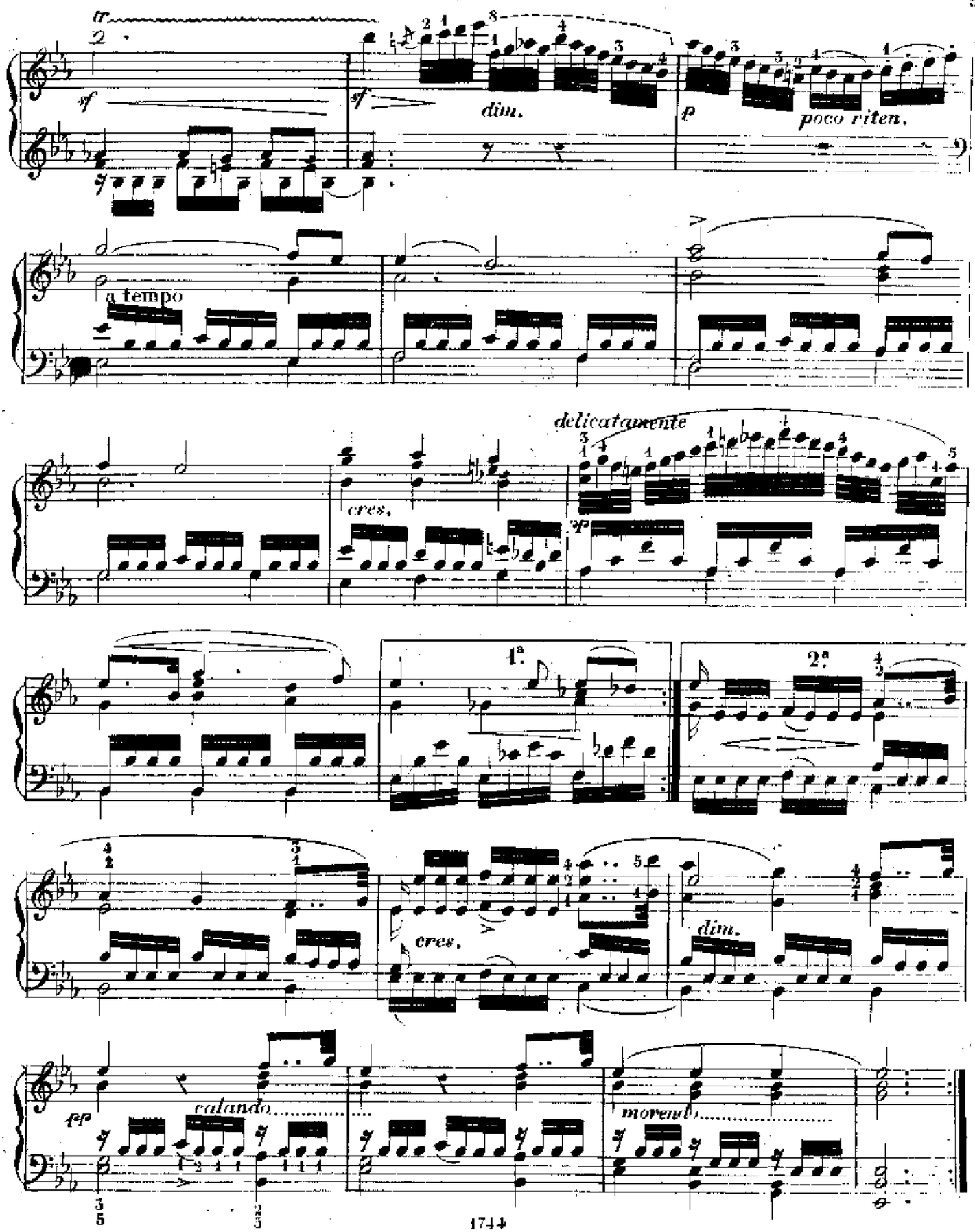
tr
sf
sf
dim.
p
poco riten.
a tempo
delicatamente
cres.
sf
1.ª
2.ª
cres.
dim.
pp
calando
morendo

Esercizio di passi legati per la mano sinistra

Moderato quasi Andante (♩ = 88)

4° Studio

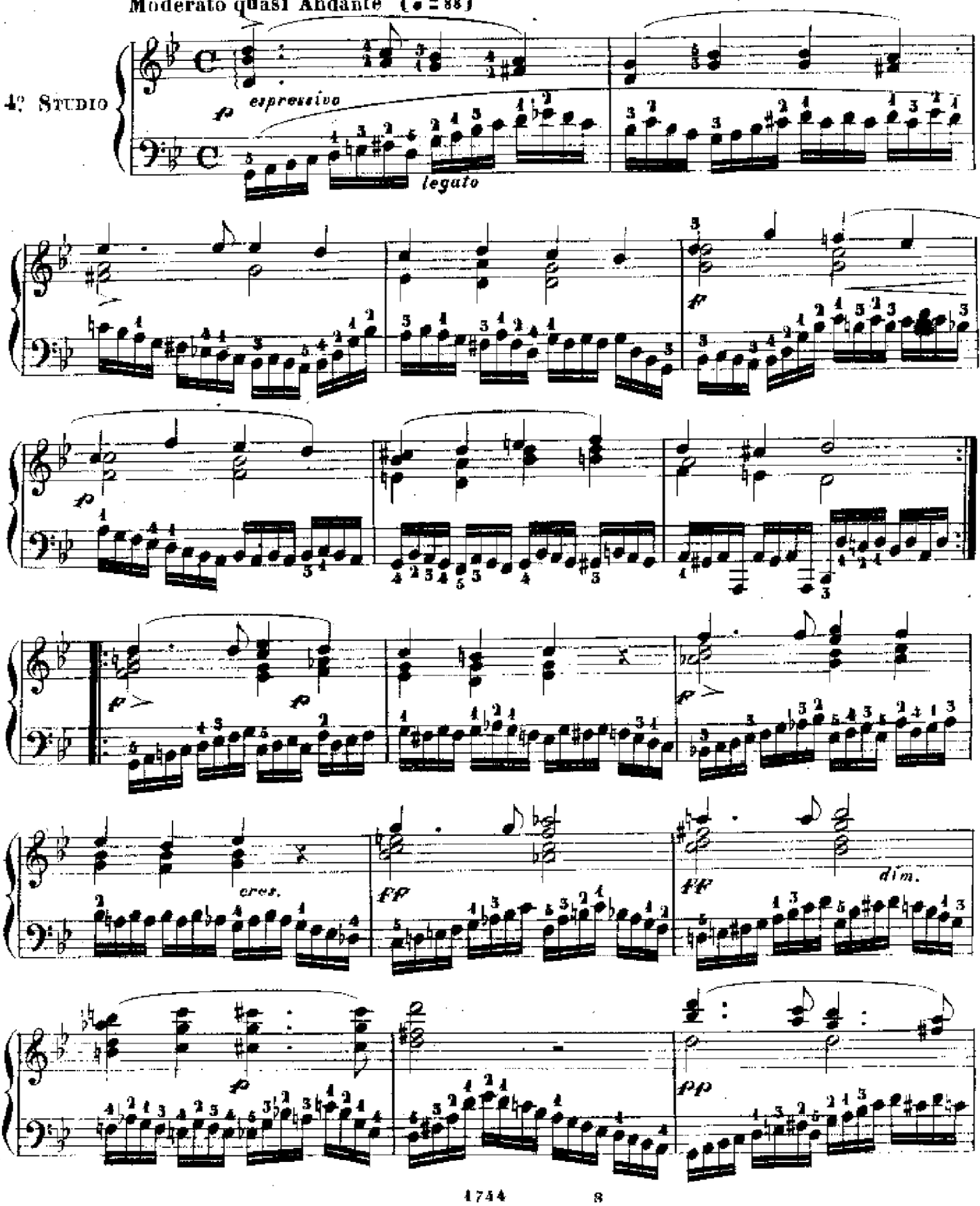

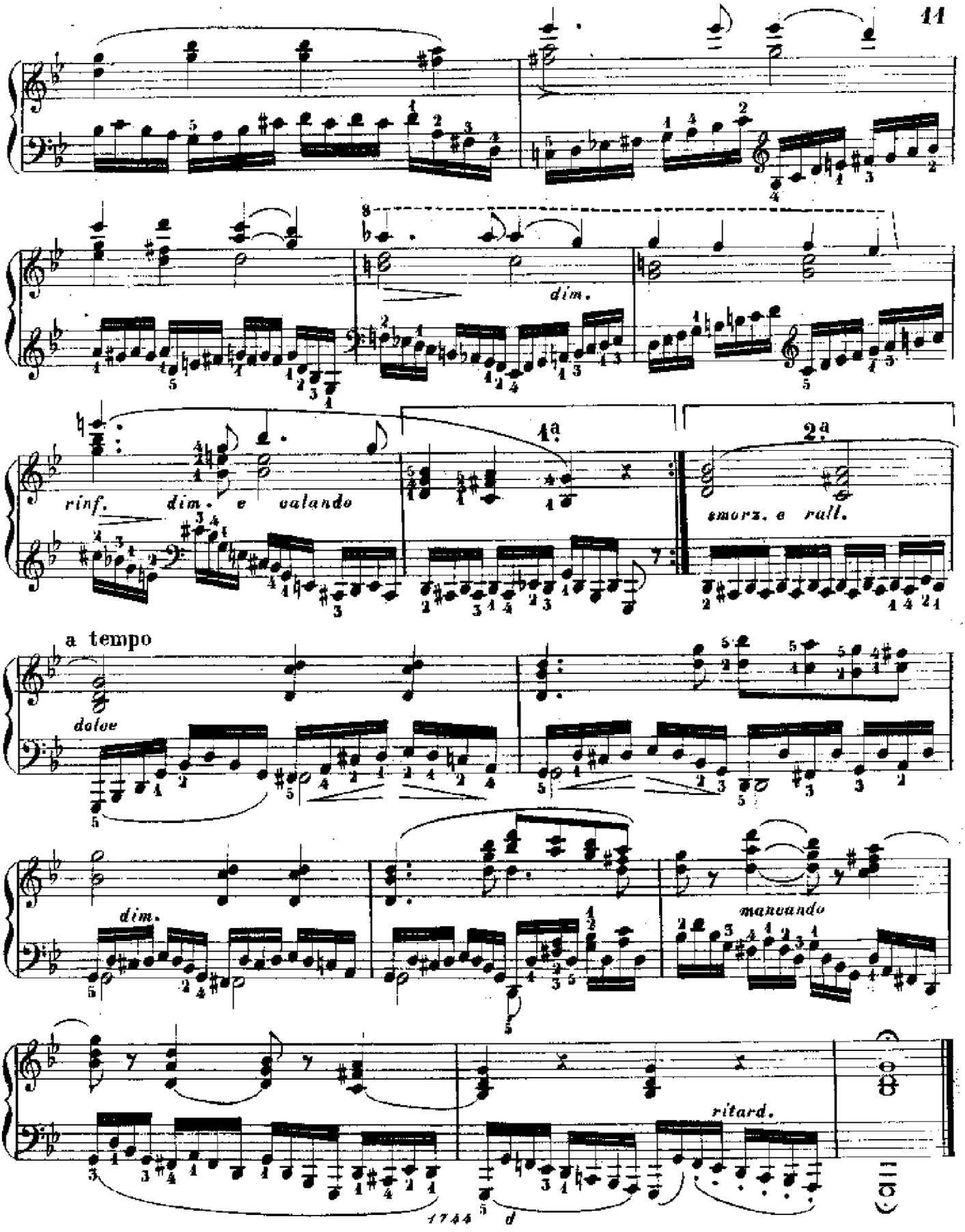
dim.
rinf. dim. e calando
4.a
2.a
smorz. e rall.
a tempo
dolce
dim.
mancando
ritard.

Cambiamento delle dita sullo stesso tasto.

All.o moderato (♩=144)

5.o Studio.

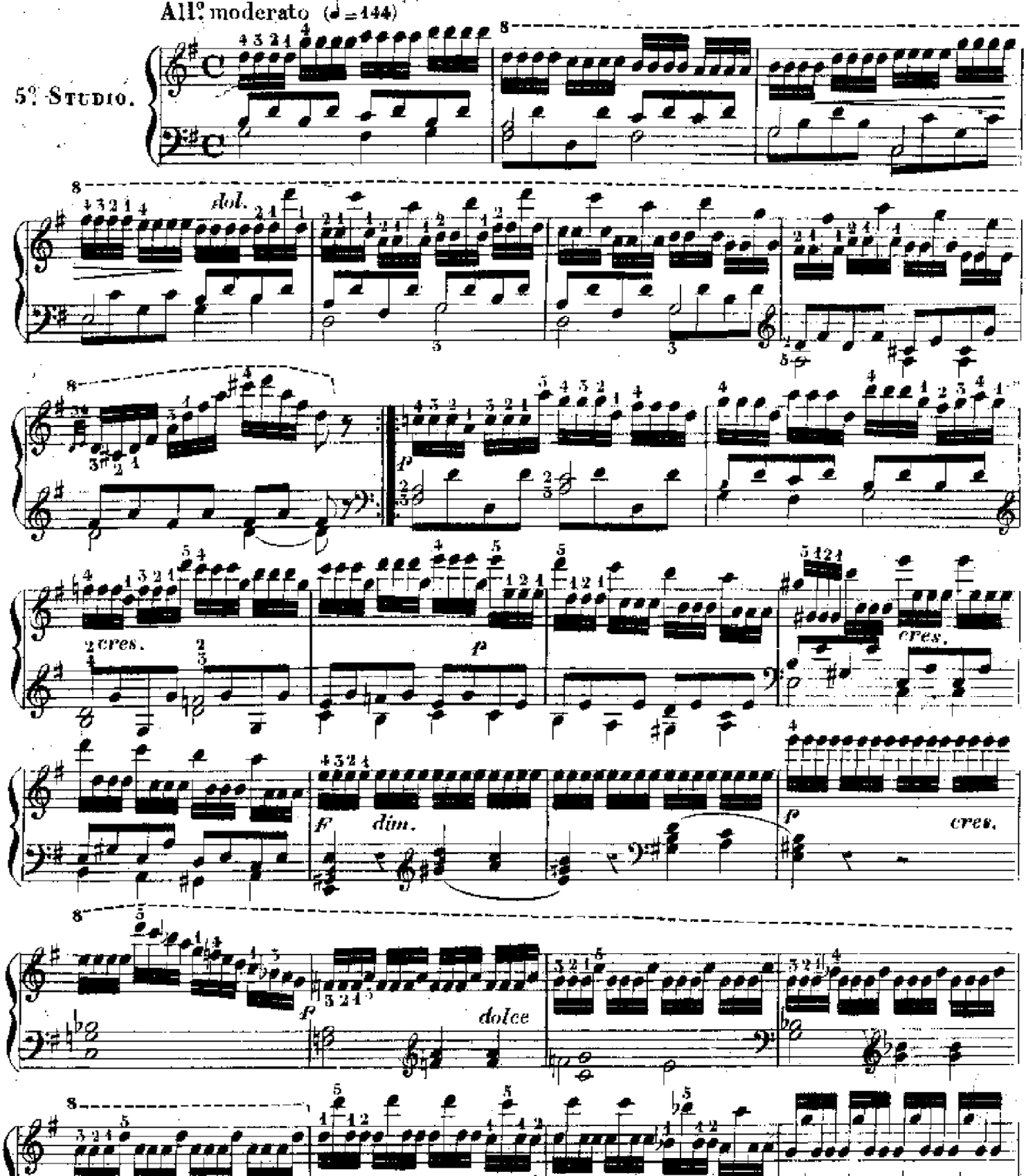

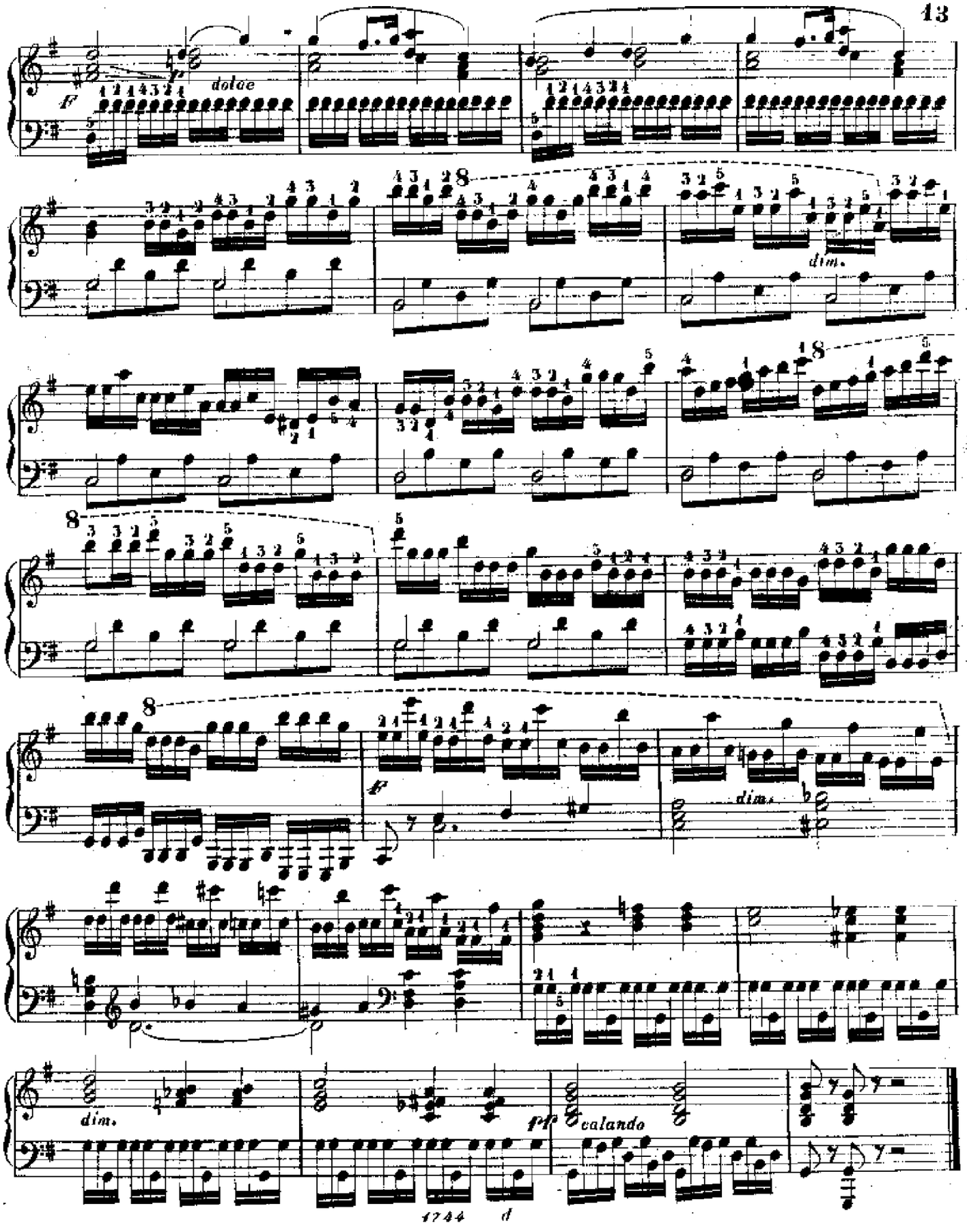
dolce
dim.
dim.
calando

Per ottenere facilità ed eguaglianza nell'esecuzione delle terzine.

Allegro vivace (𝅗𝅥=400)

6° Studio.

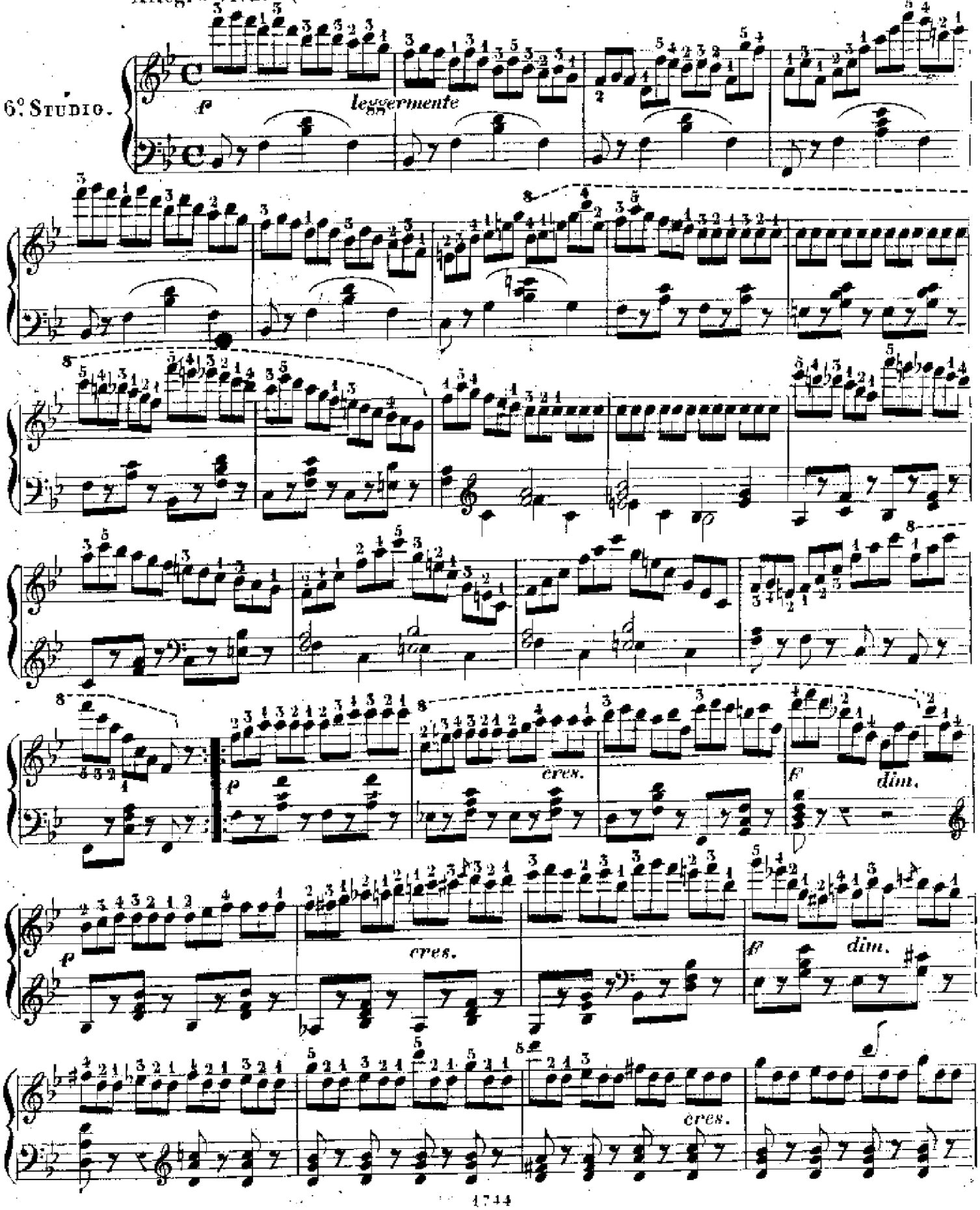

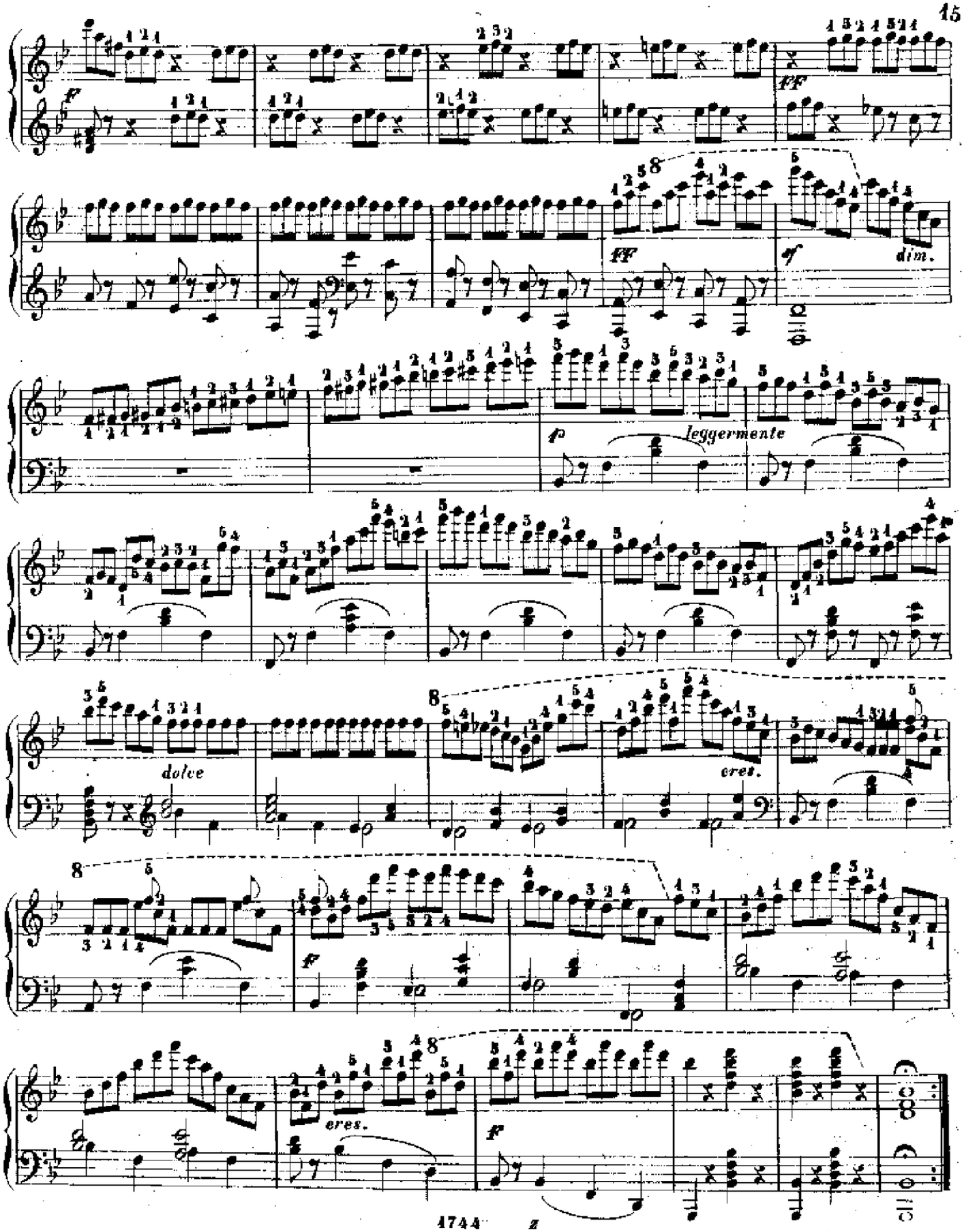
f
ff
ff
sf
dim.
p
leggermente
dolce
cres.
f
cres.
f

Esercizio pei diti 4.° e 5.°

Allegro moderato (♩=132)

7.° Studio.

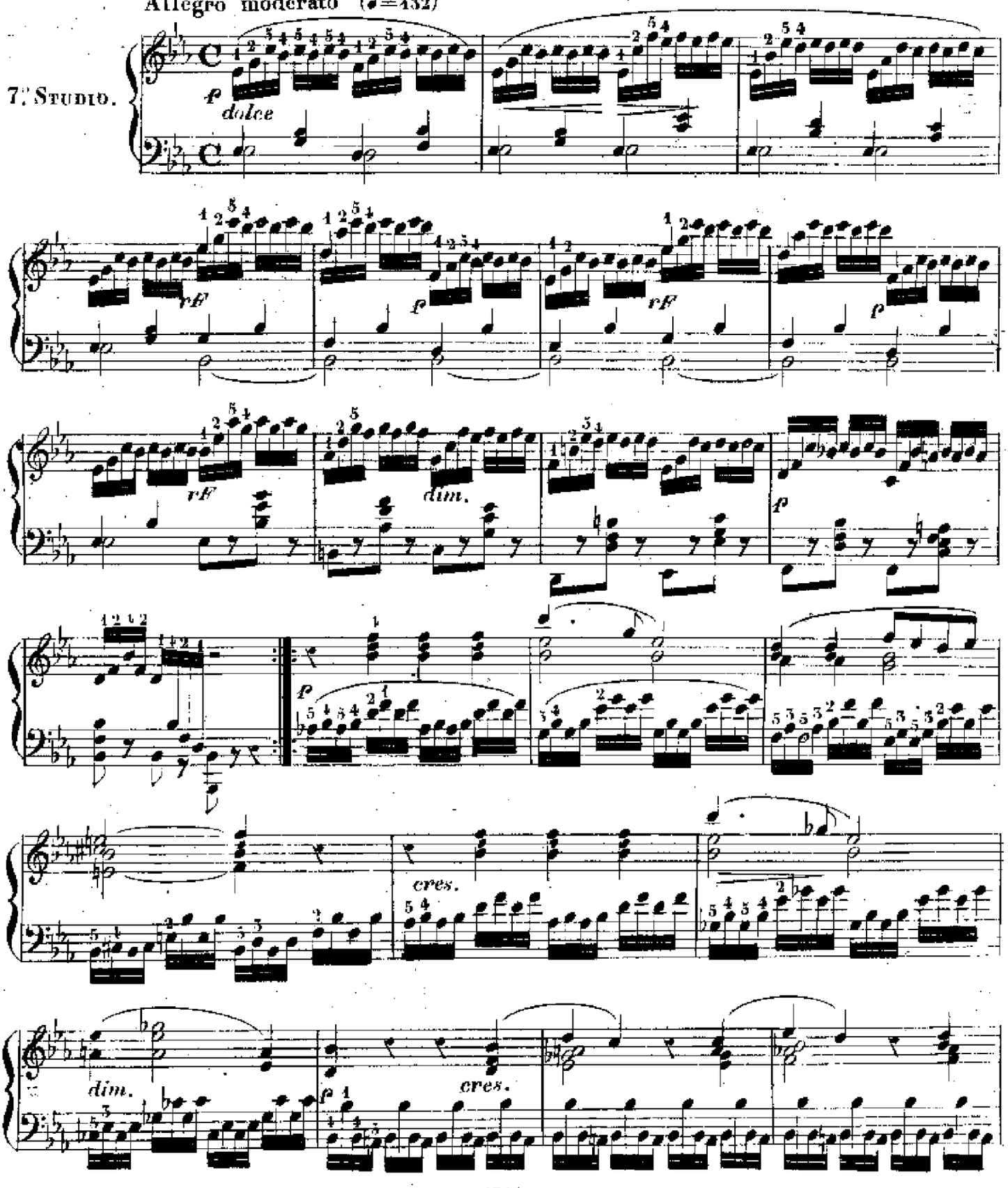

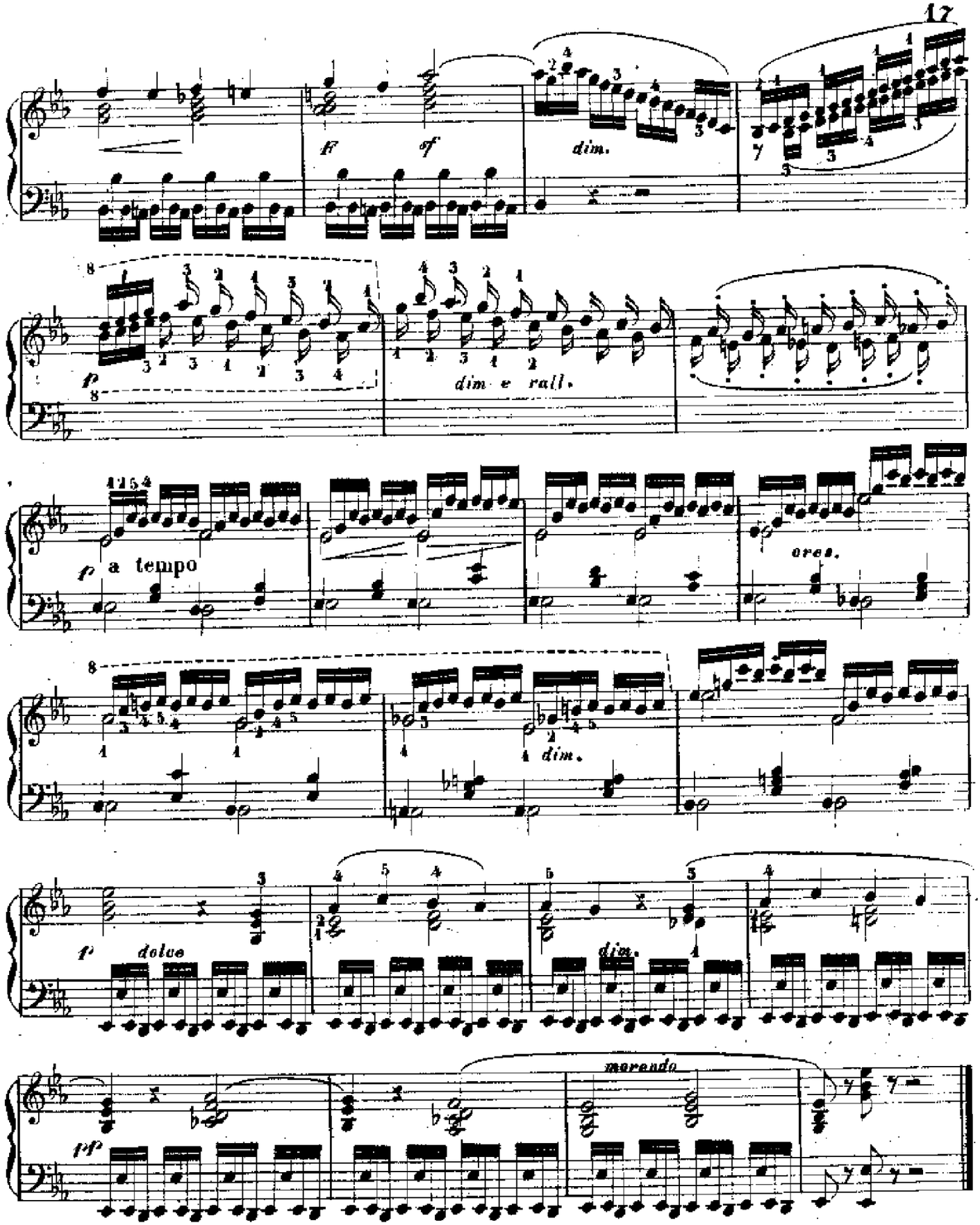
F
sf
dim.
p
dim. e rall.
a tempo
cres.
dim.
p
dolce
dim.
morendo
pp

Melodia legata e accompagnamento colla stessa mano, ed esercizio per lo Staccato colla mano sinistra.

Allegretto vivace (♩=88)

8°. Studio.

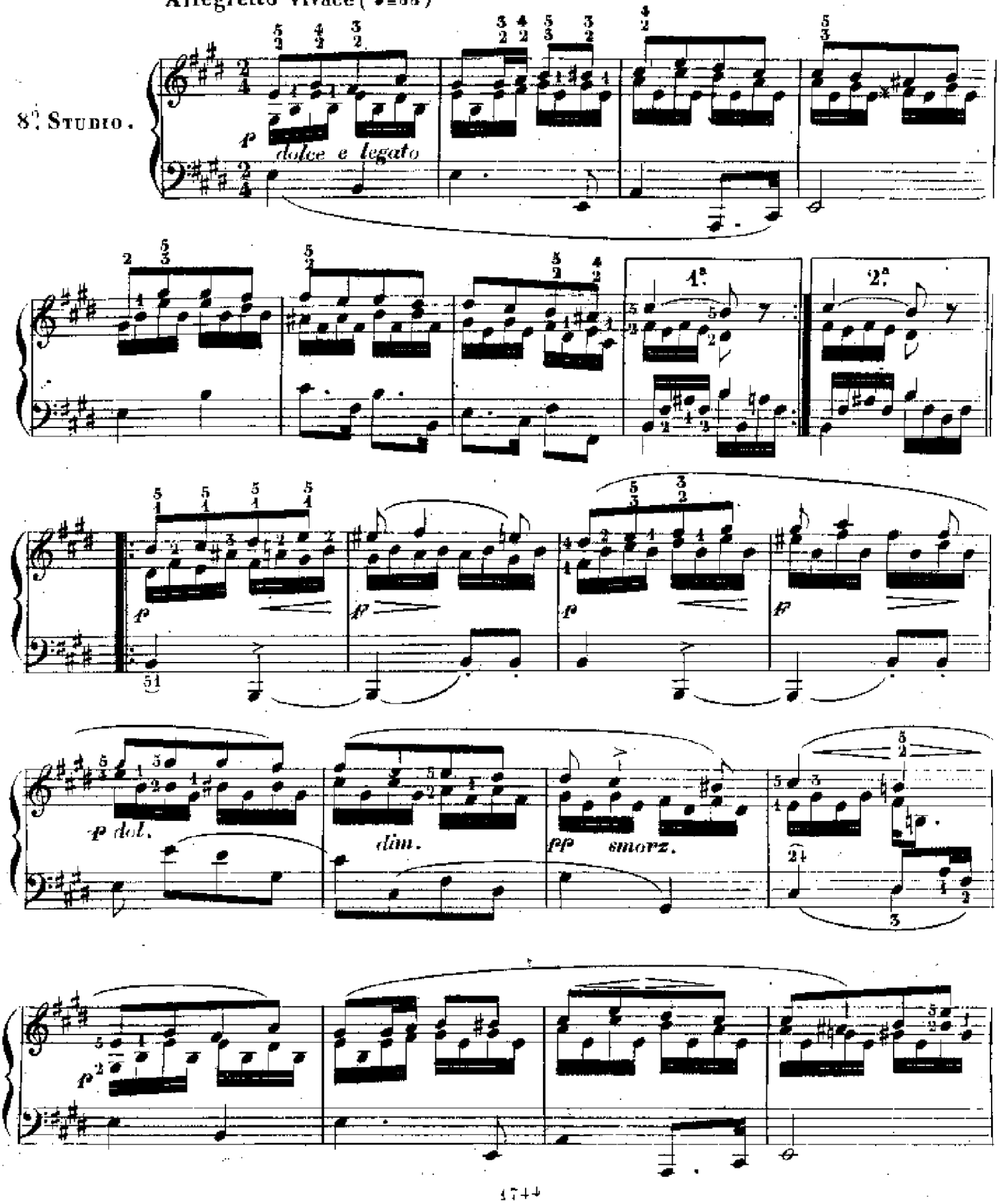

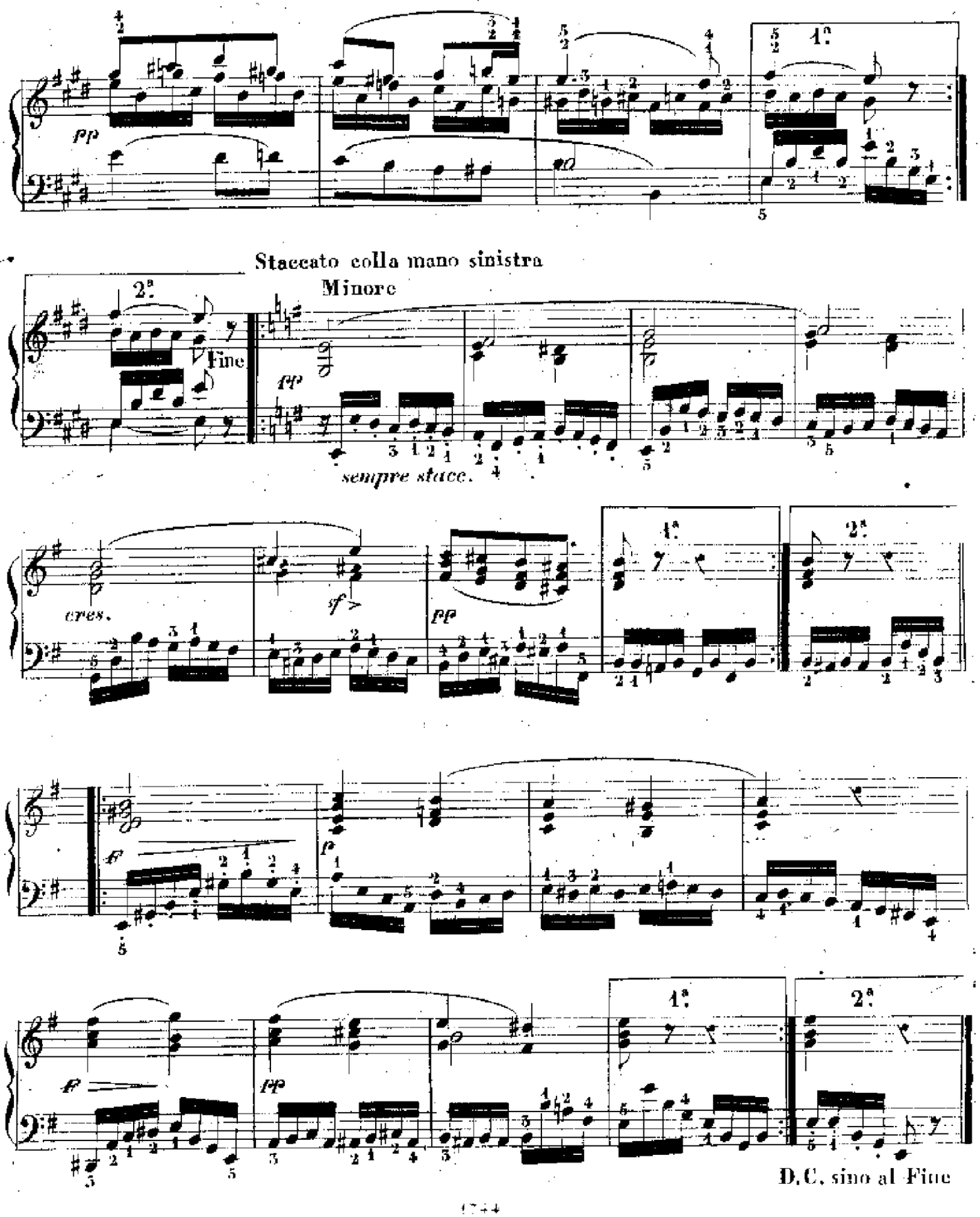
1.
2.
Fine
pp
Staccato colla mano sinistra
Minore
sempre stacc.
cres.
f
ff
D.C. sino al Fine

Per l'eguaglianza nell'esecuzione delle sestine e pel conseguimento d'una spontanea celerità.

3.° Studio.

Molto Allegro veloce (♩=116)

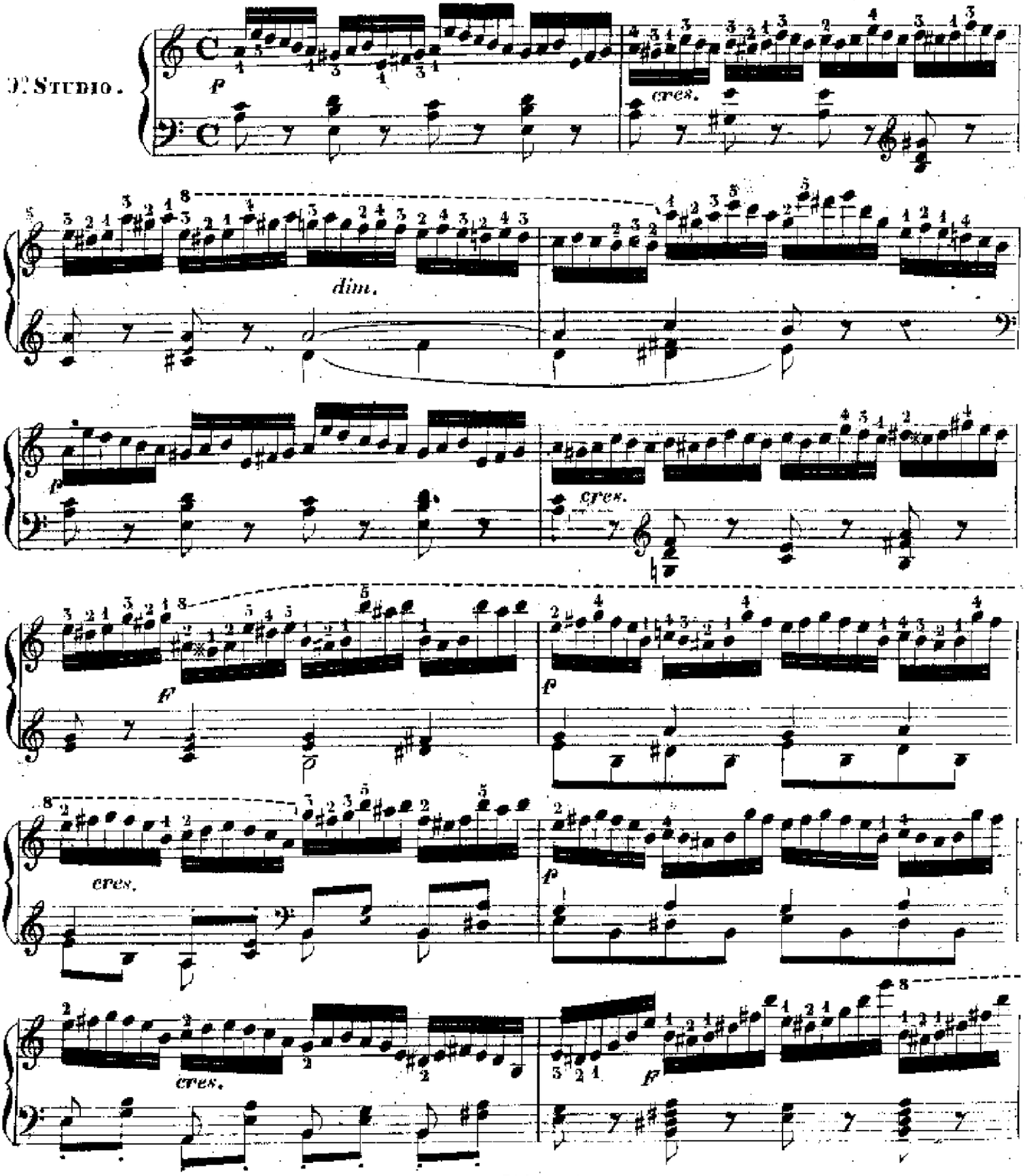

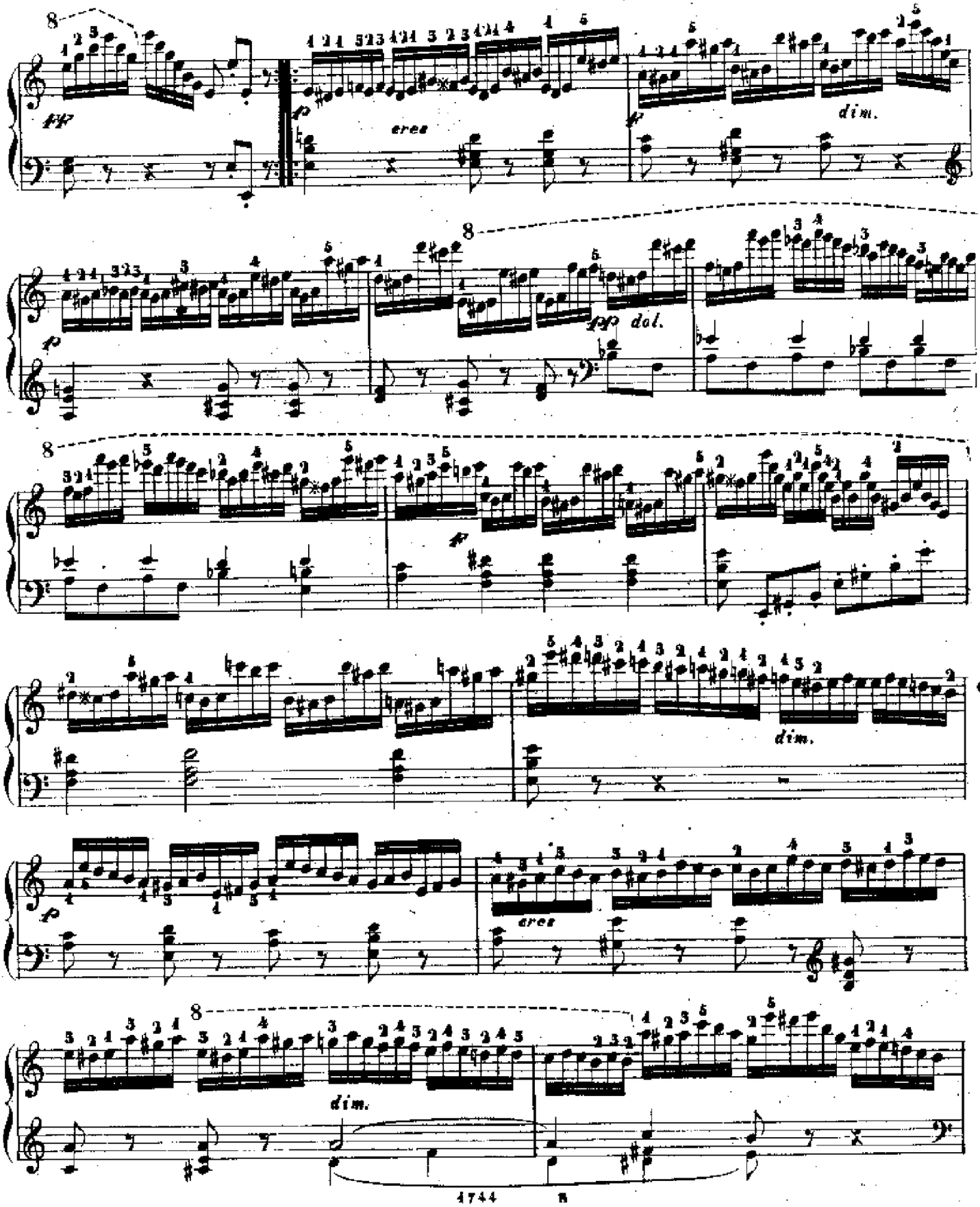
ff
p
cres
f
dim.
p
pp dol.
f
dim.
p
cres
dim.

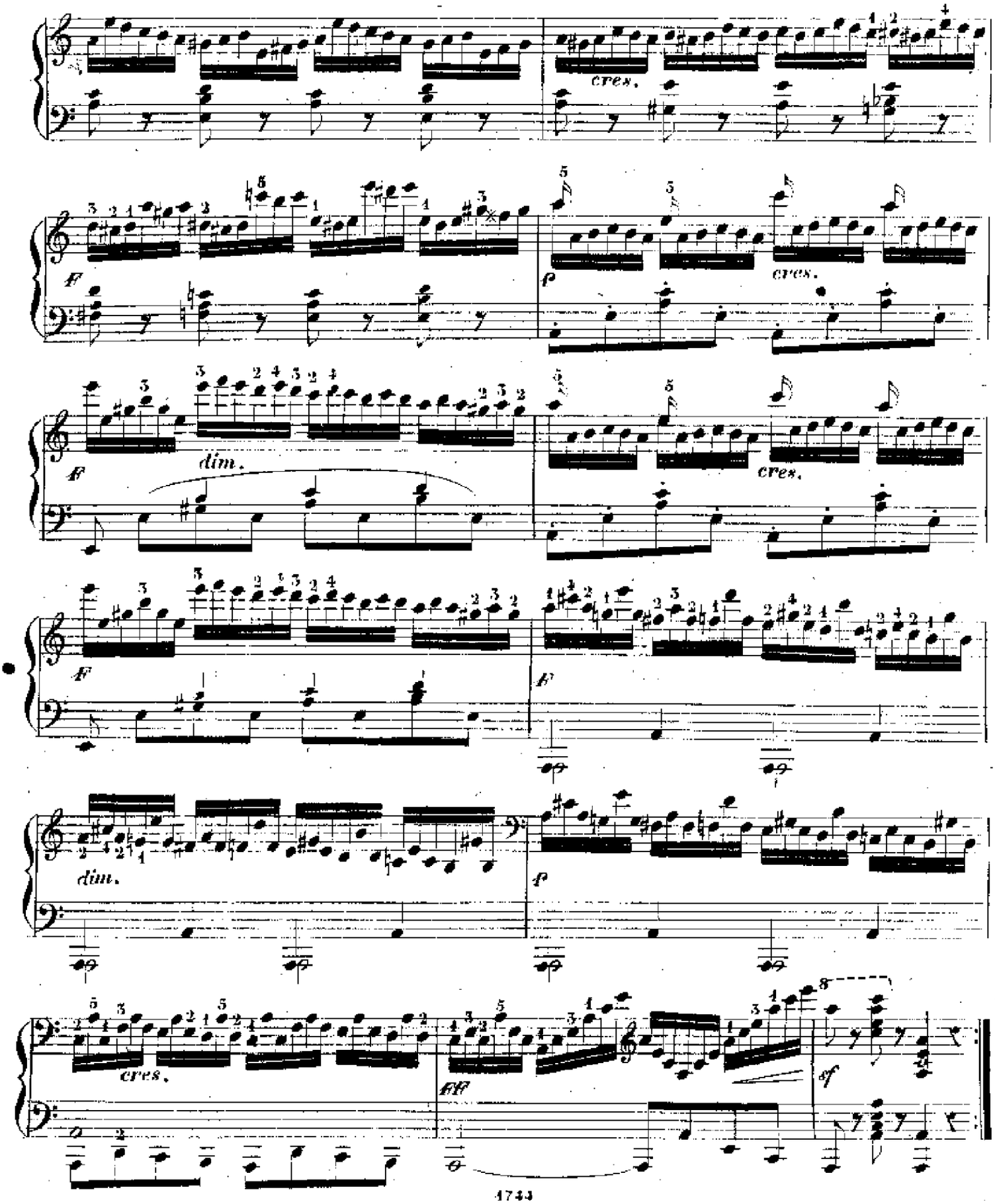
cres.
F
P
cres.
F
dim.
cres.
F
F
dim.
P
cres.
FF
sf

Melodia legata con delicati abbellimenti.

10°. Studio.

Andante espressivo (♩=84)

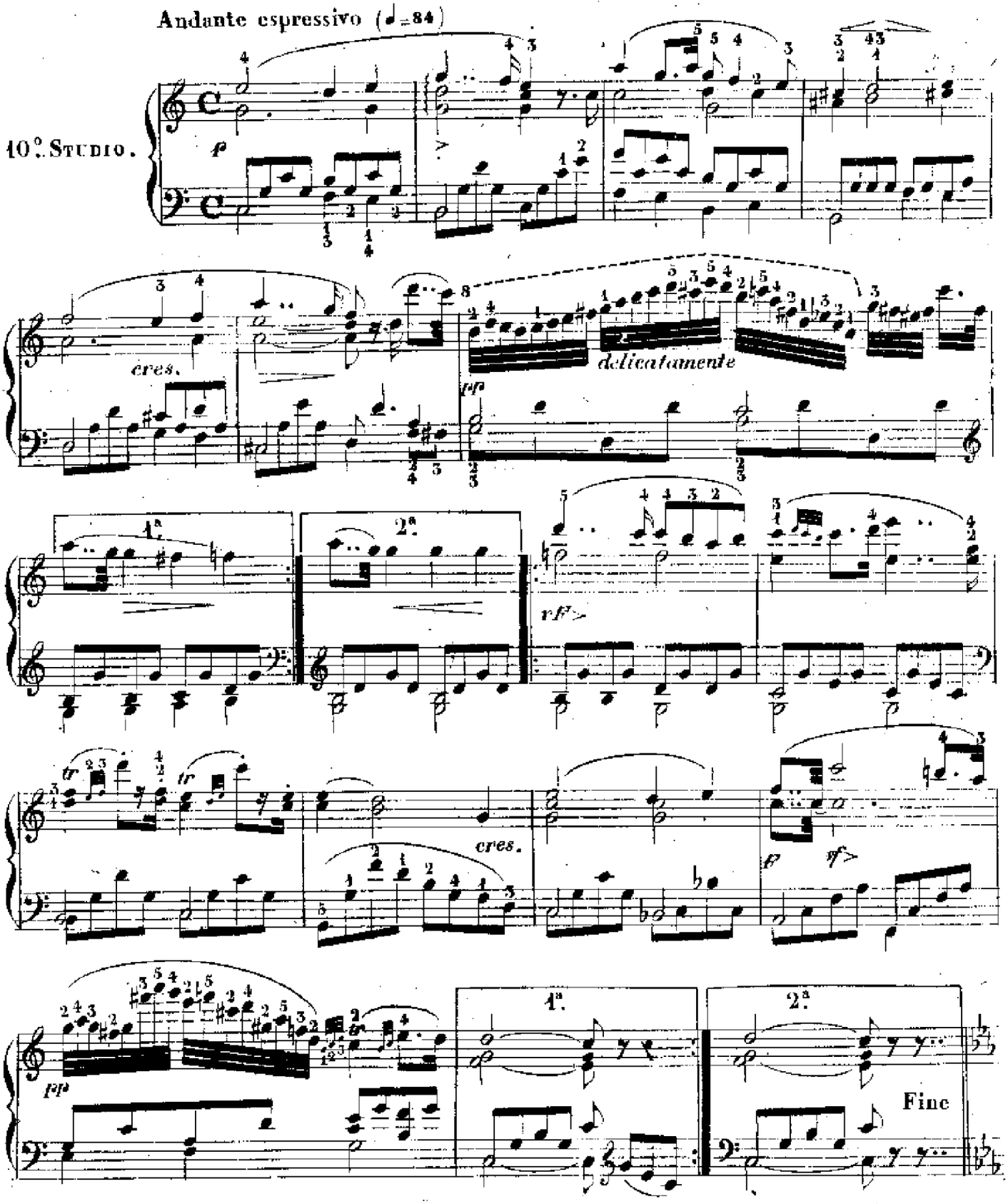

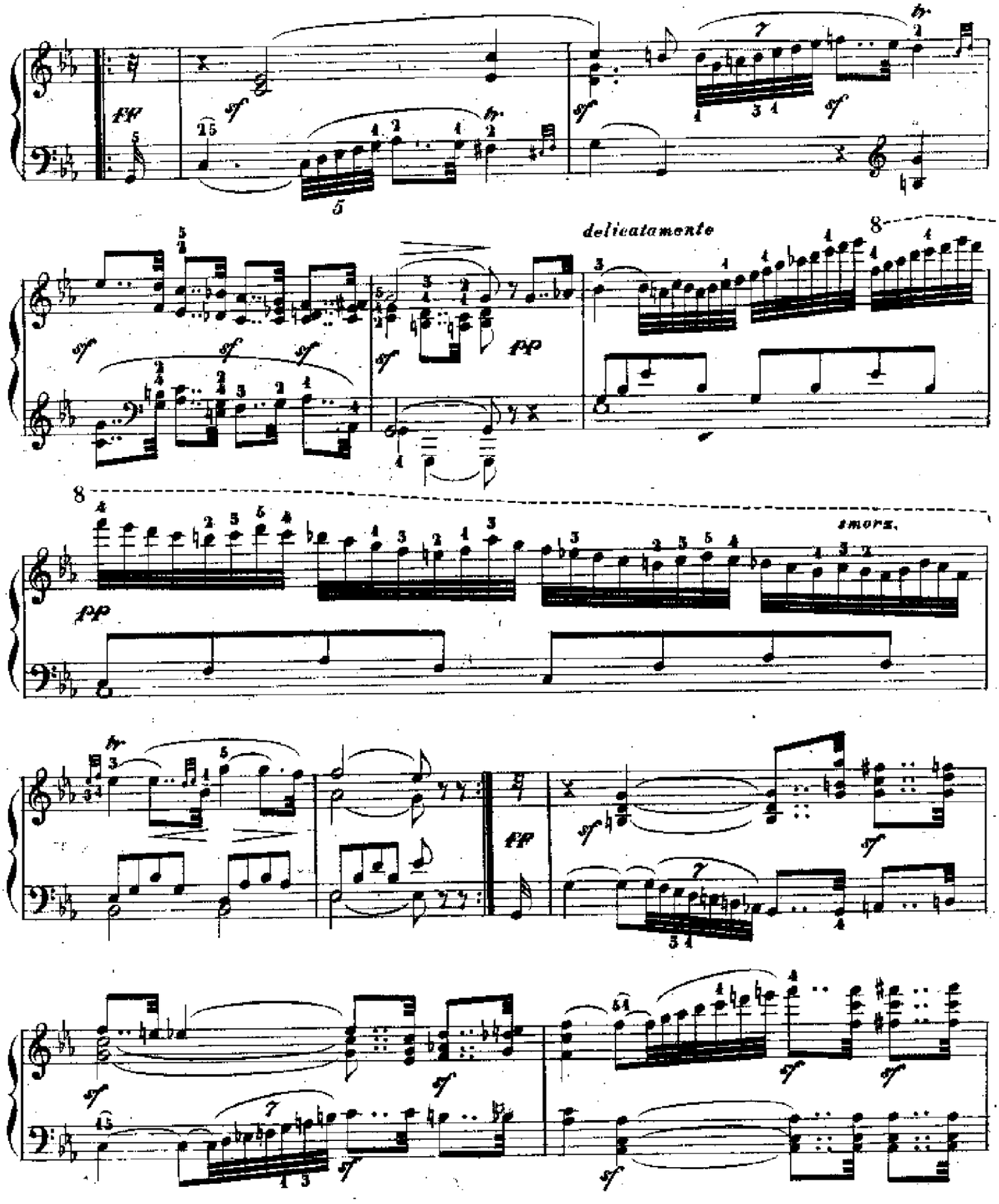
delicatamente
smorz.

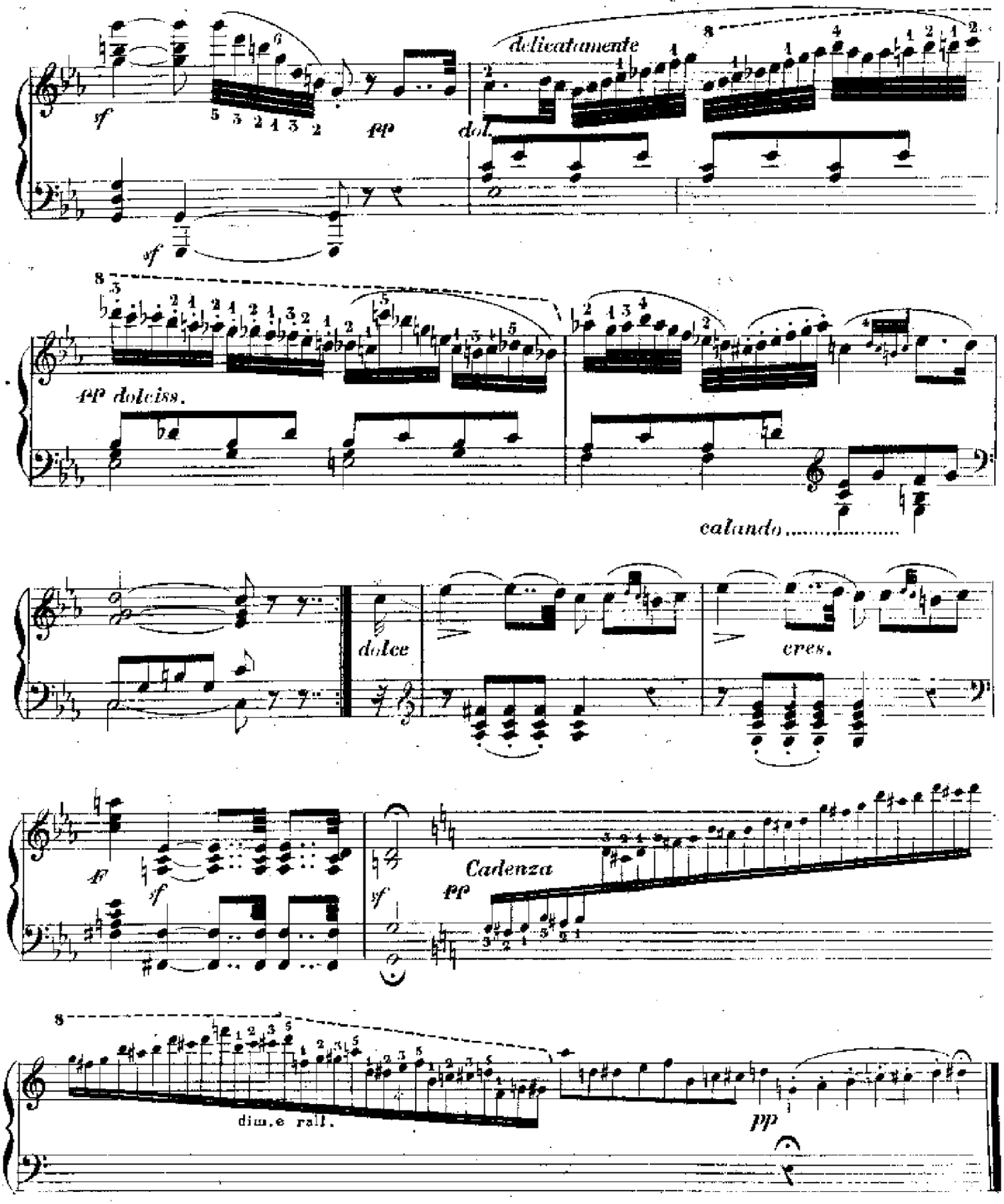

D.C. sino al Fine

Allegretto vivace (♩= 72)

11º Studio

p leggermente

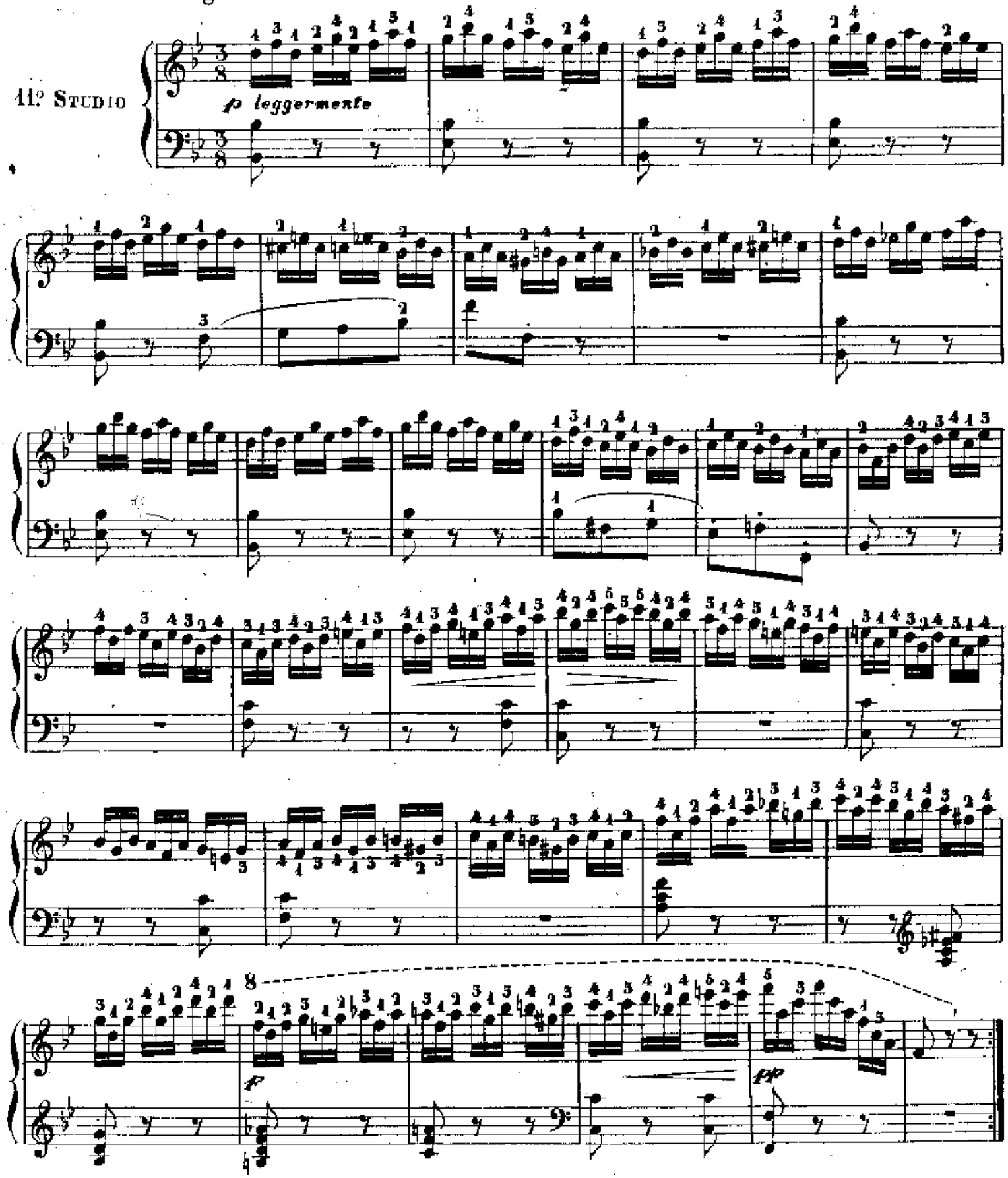

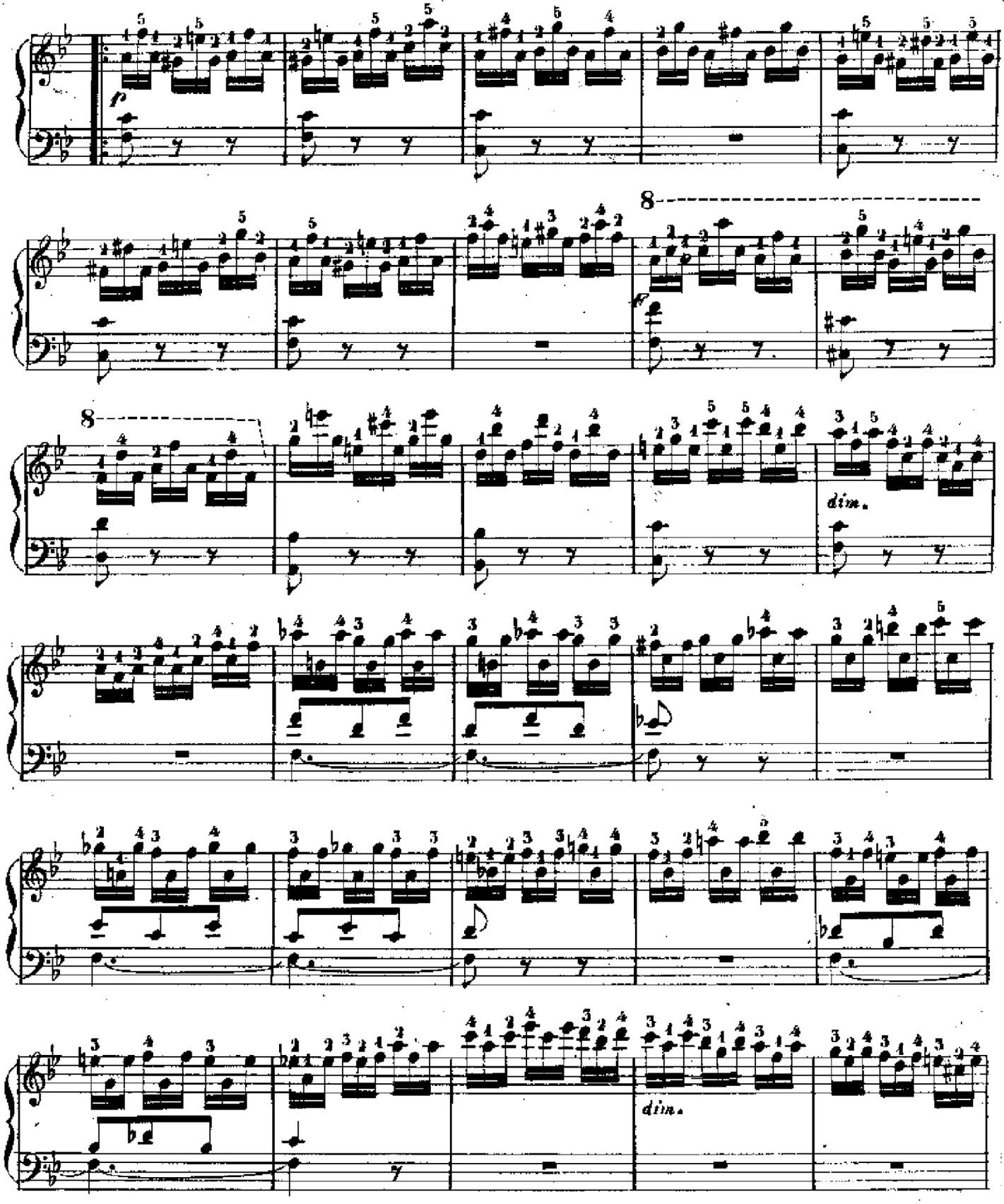
p
8
8
dim.
dim.

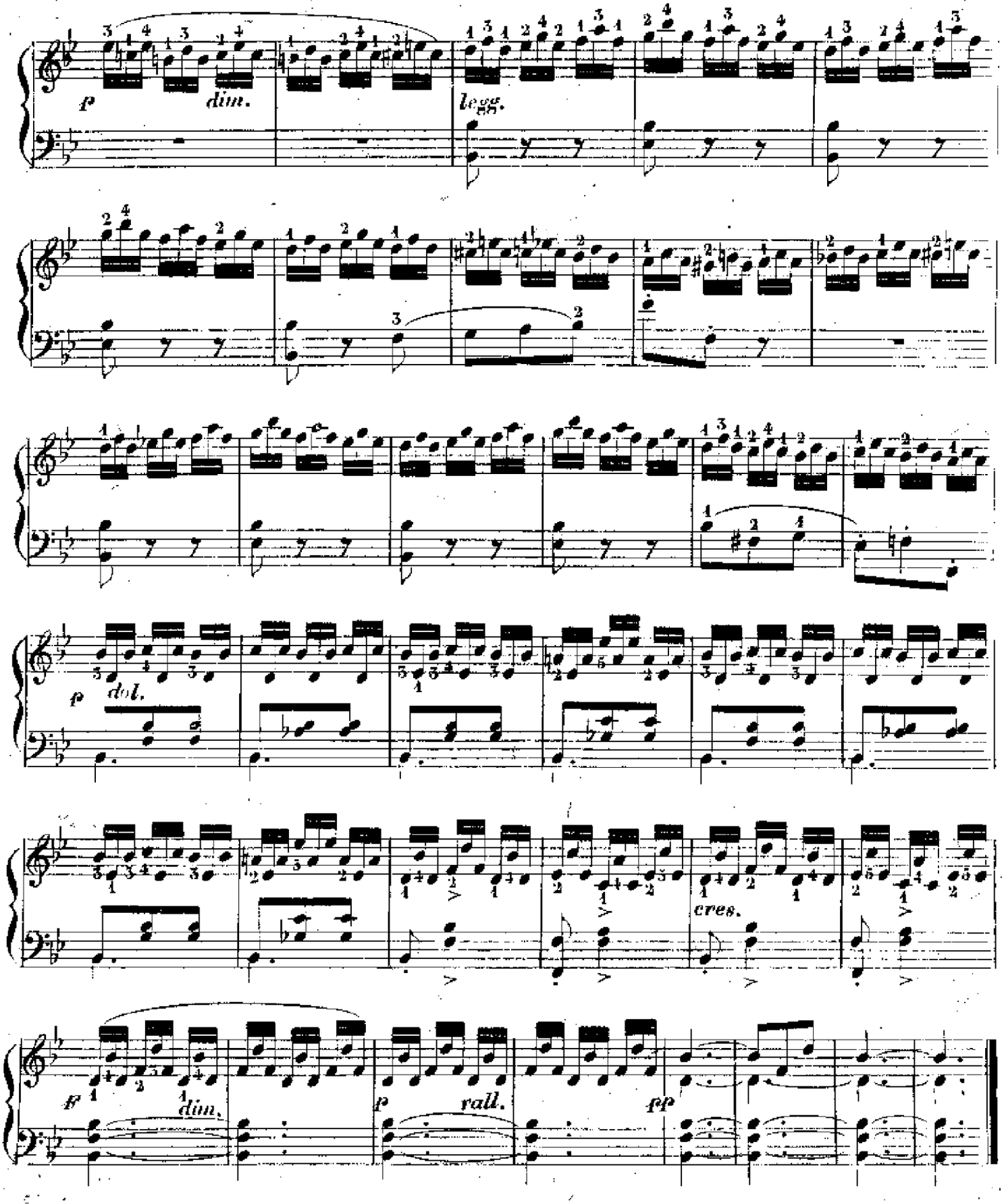
p
dim.
legg.
p
dol.
cres.
f
dim.
p
rall.
pp

Per la chiarezza e celerità del doppio mordente.

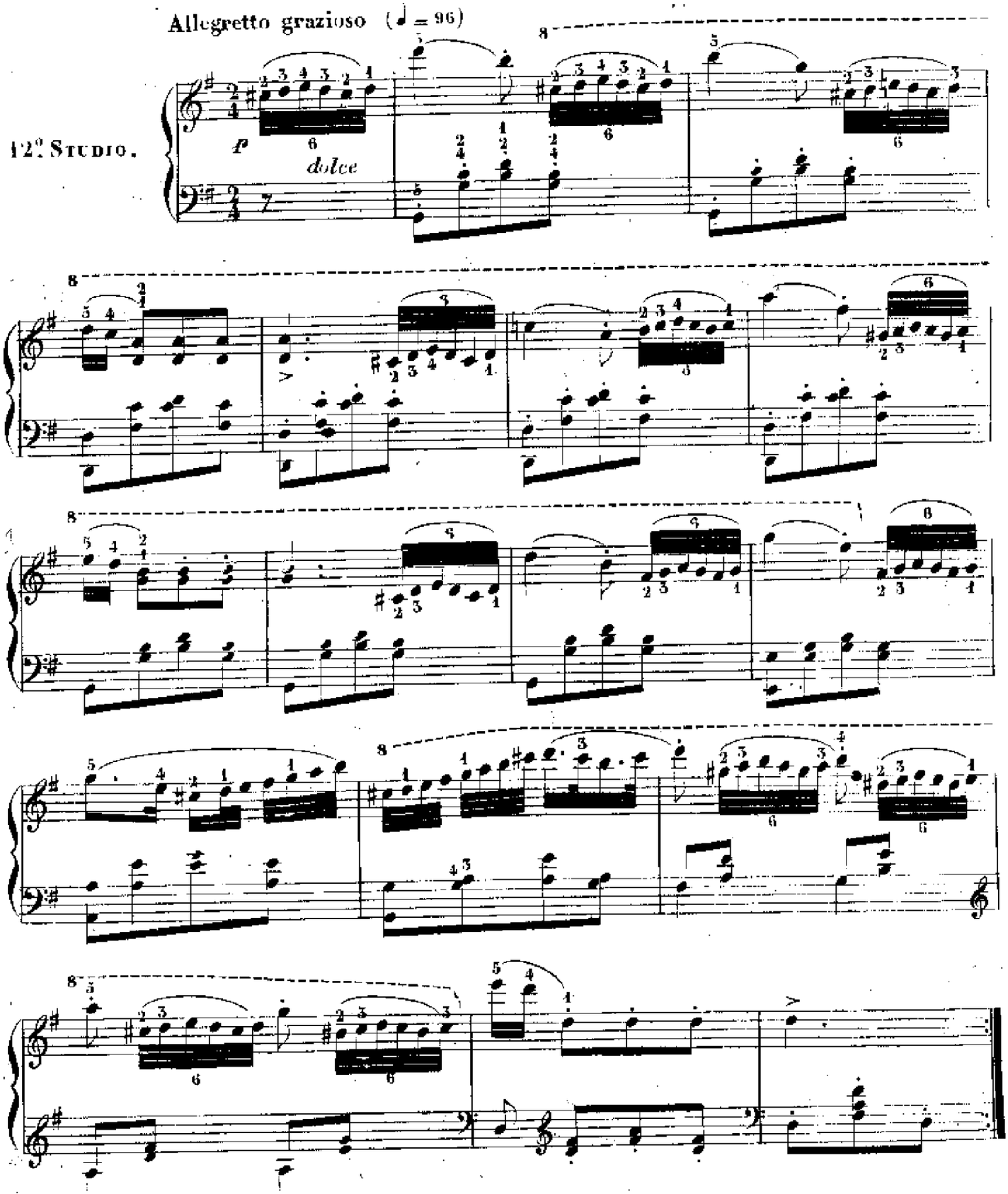

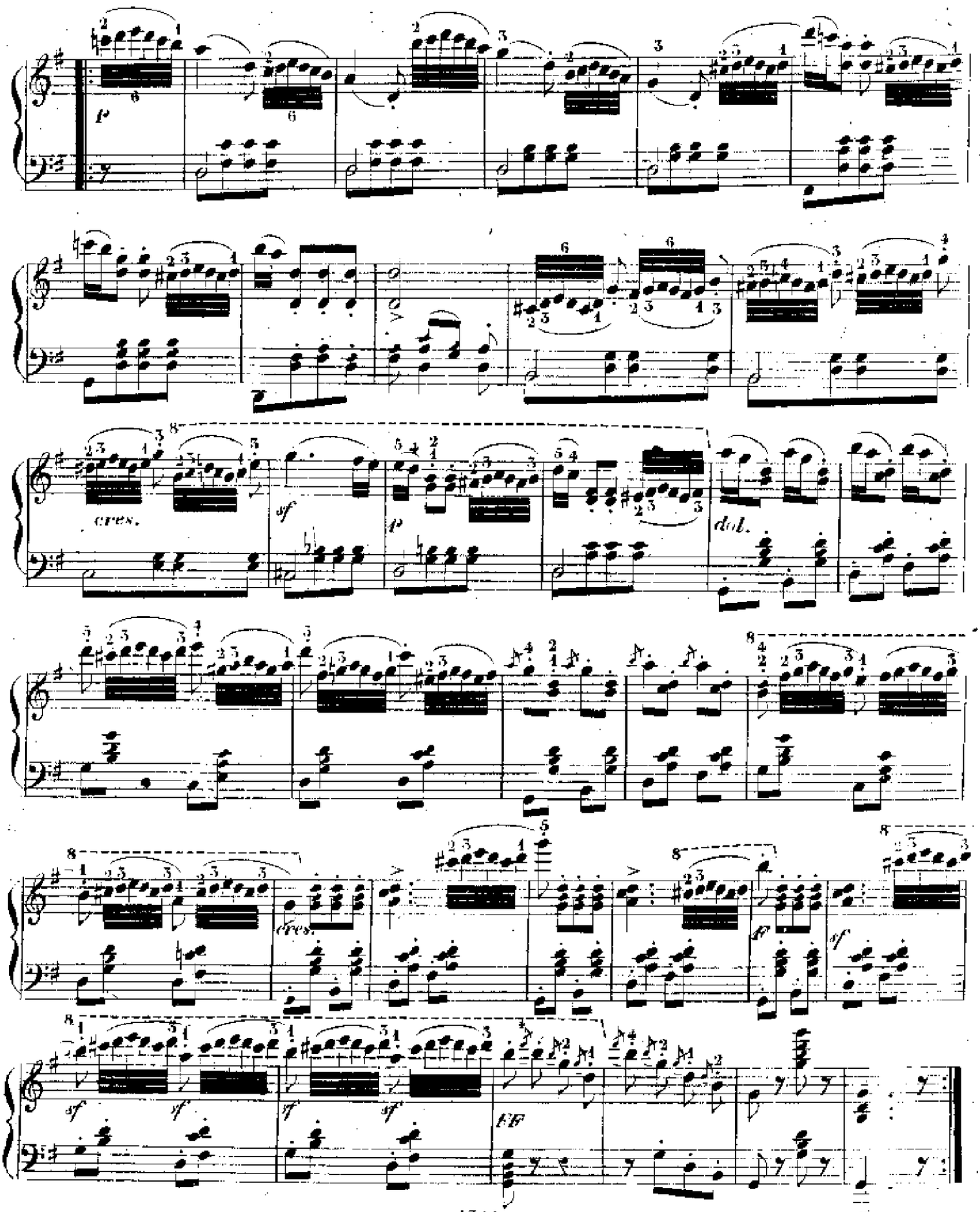
p
cres.
sf
p
dol.
cres.
sf
sf
sf
sf
sf
fp

Allegro (♩=460)

13° Studio

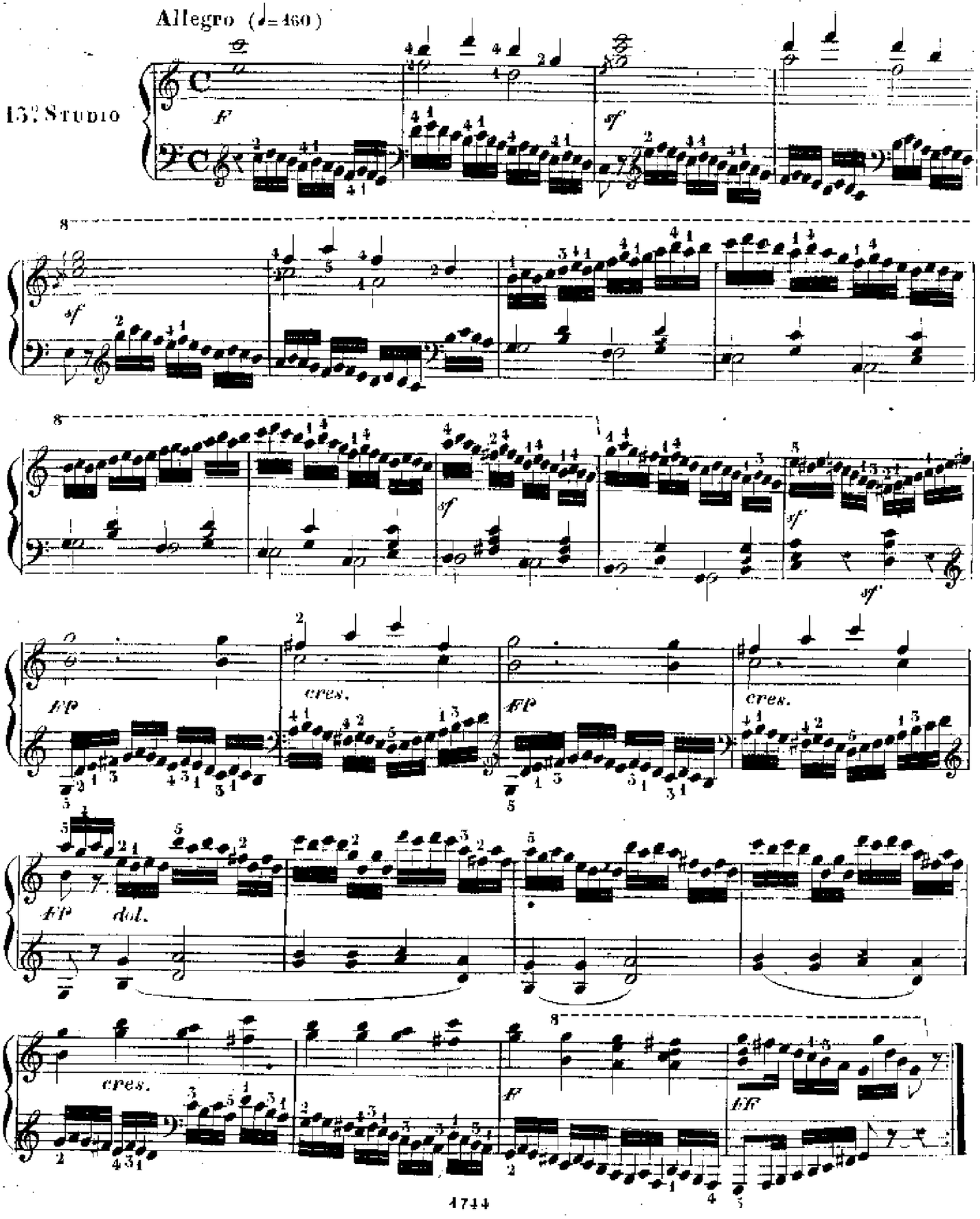

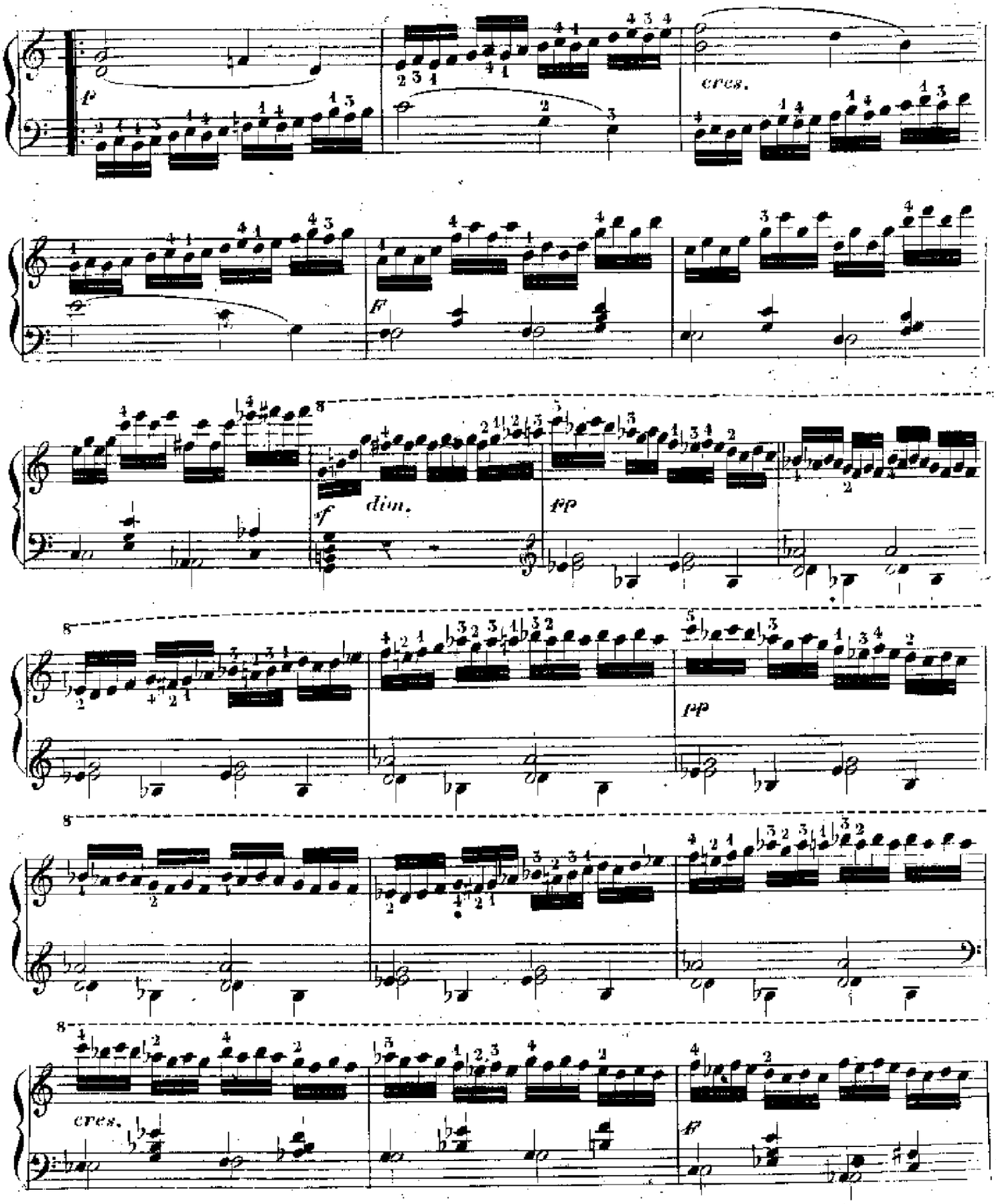
p
cres.
f
f
dim.
pp
pp
cres.
ff

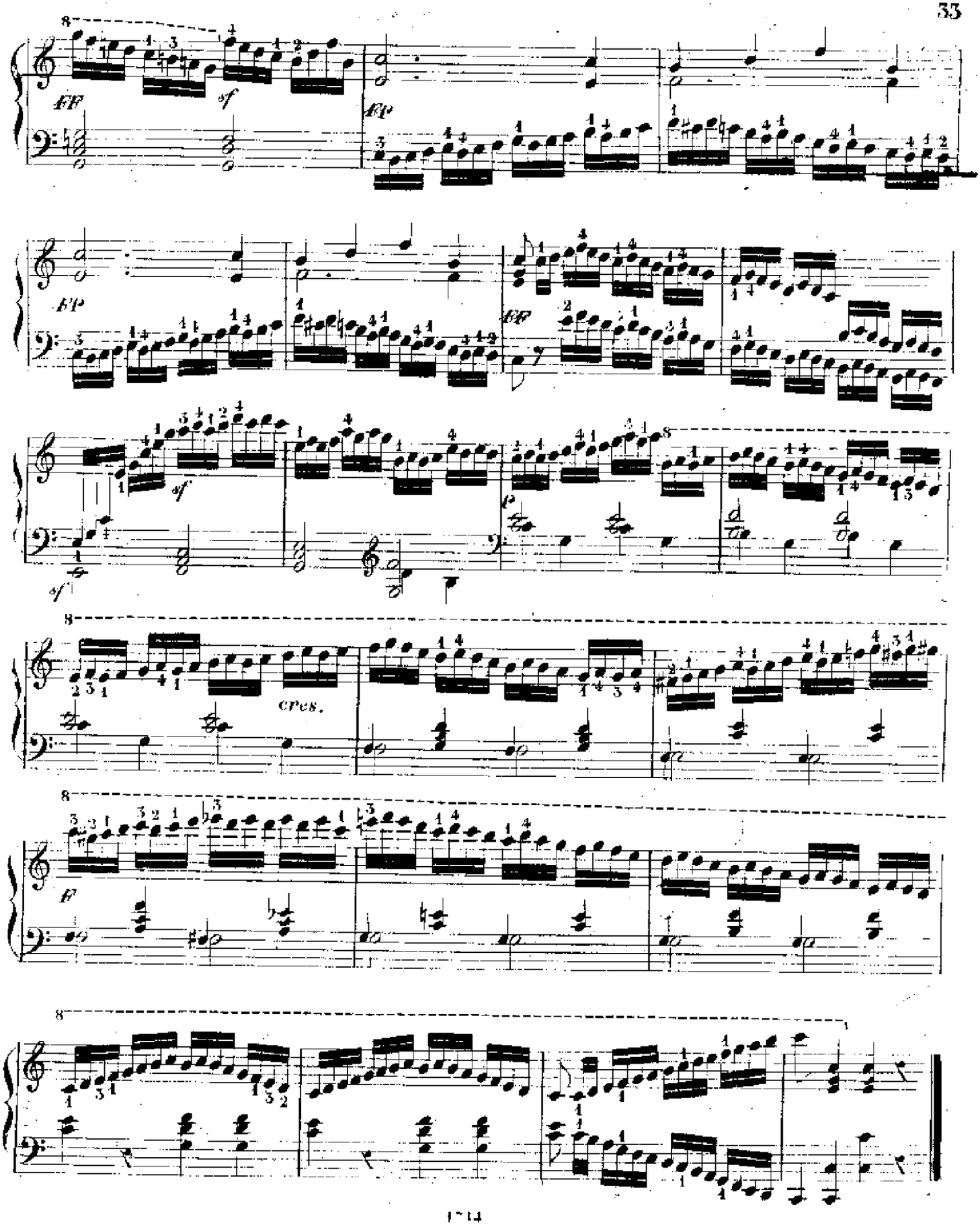
8
ff
sf
ff
ff
sf
sf
p
8
cres.
8
f
8

Melodia semplice ed espressiva con delicati abbellimenti usando il pedale.

14.° Studio

Andante grazioso (♩=80)

sempre delicatamente

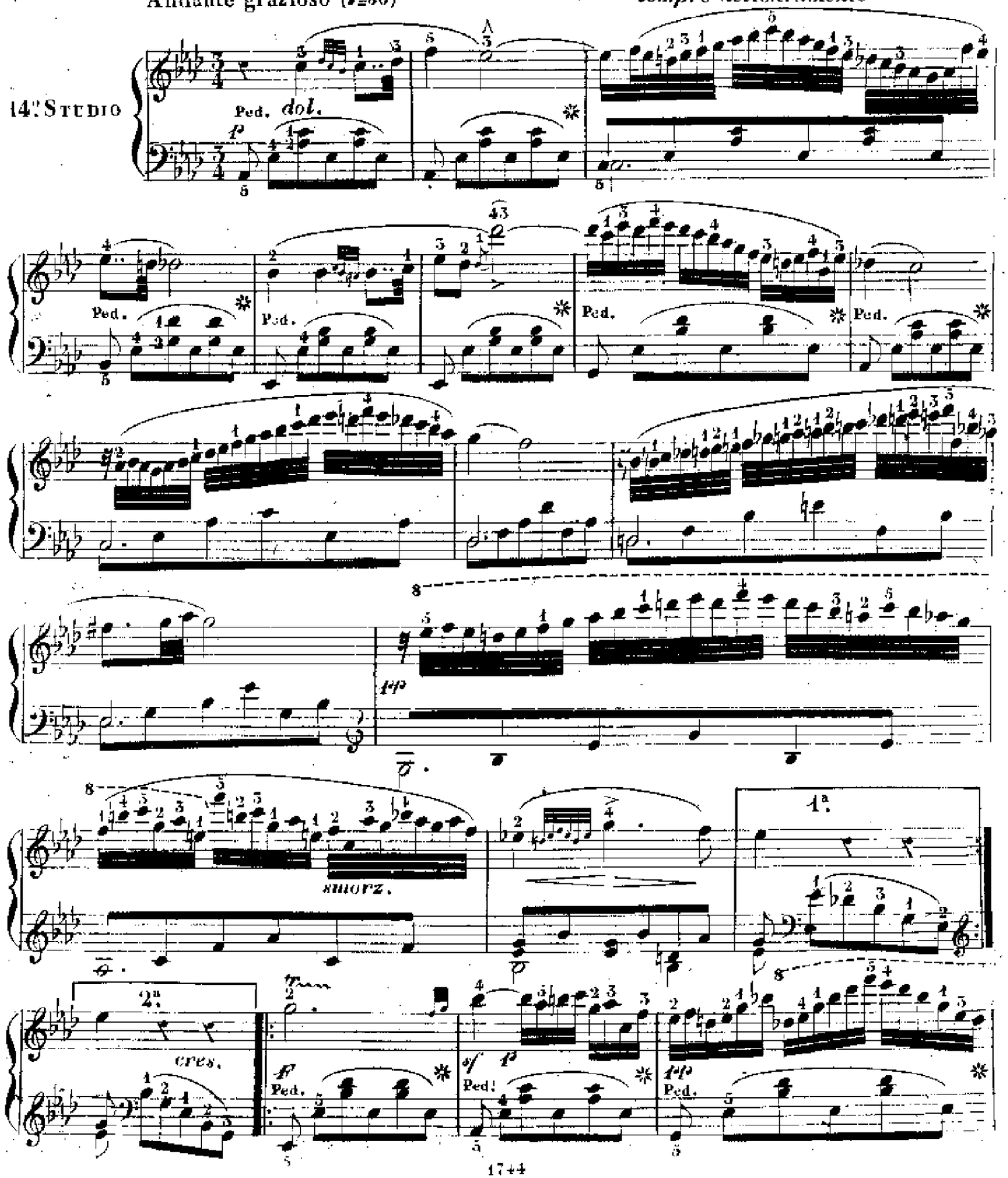

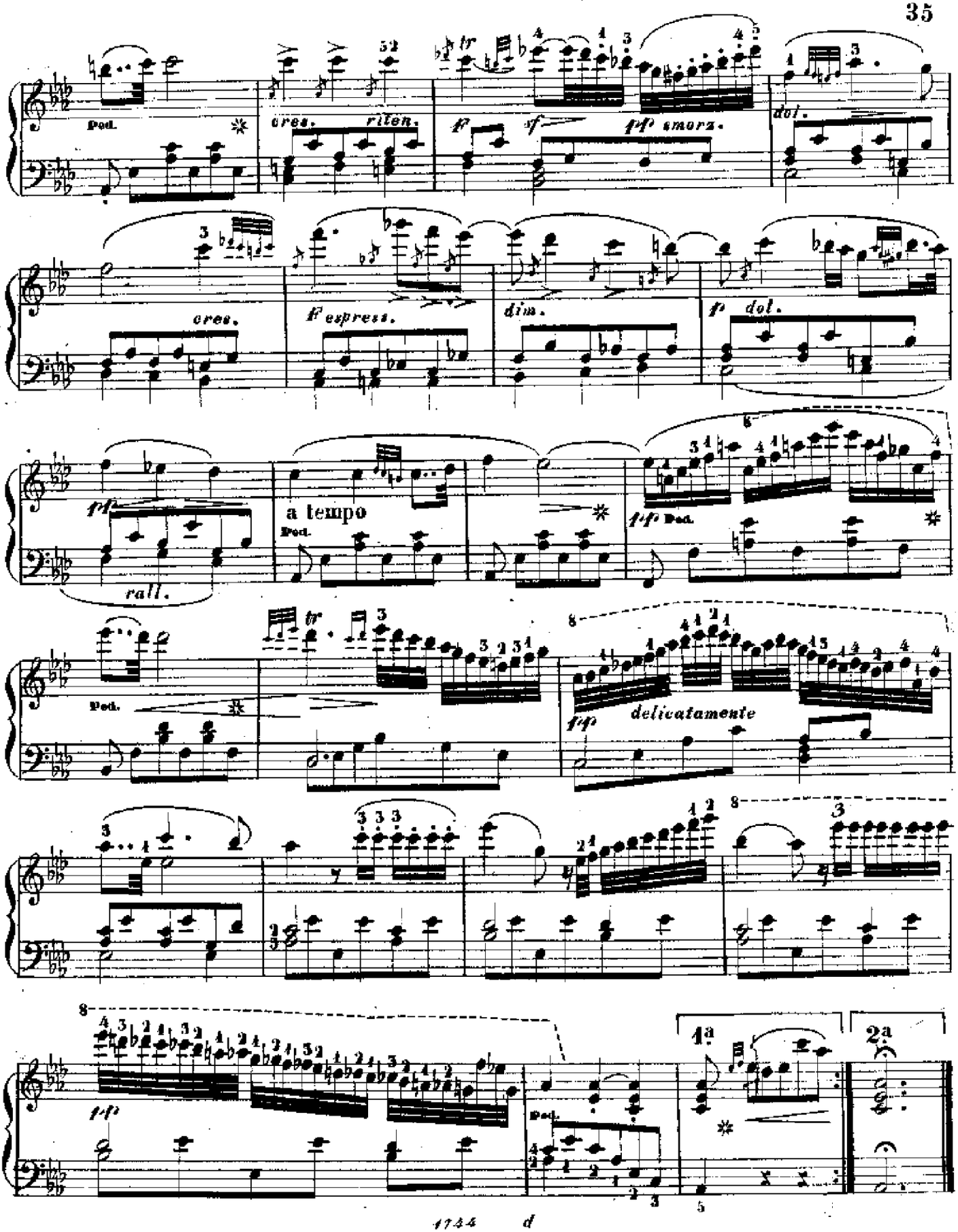
Ped.
cres.
riten.
f
sf
fff smorz.
dol.
cres.
F espress.
dim.
p dol.
ff
rall.
a tempo
Ped.
fff Ped.
Ped.
fff
delicatamente
fff
1ª
2ª
Ped.

Esercizio di terze per ambe le mani.

Allegretto piacere (♩=144)

16° Studio

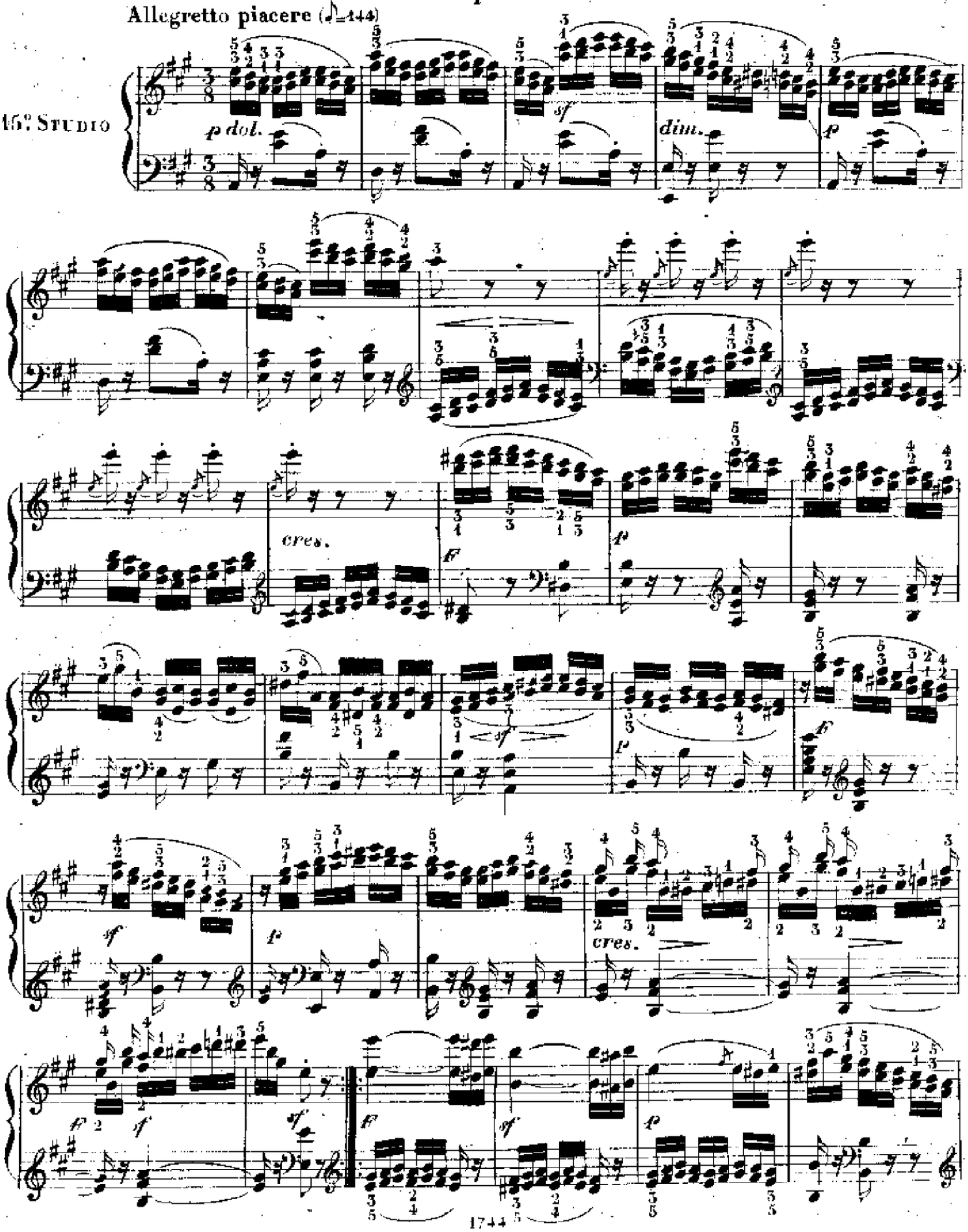

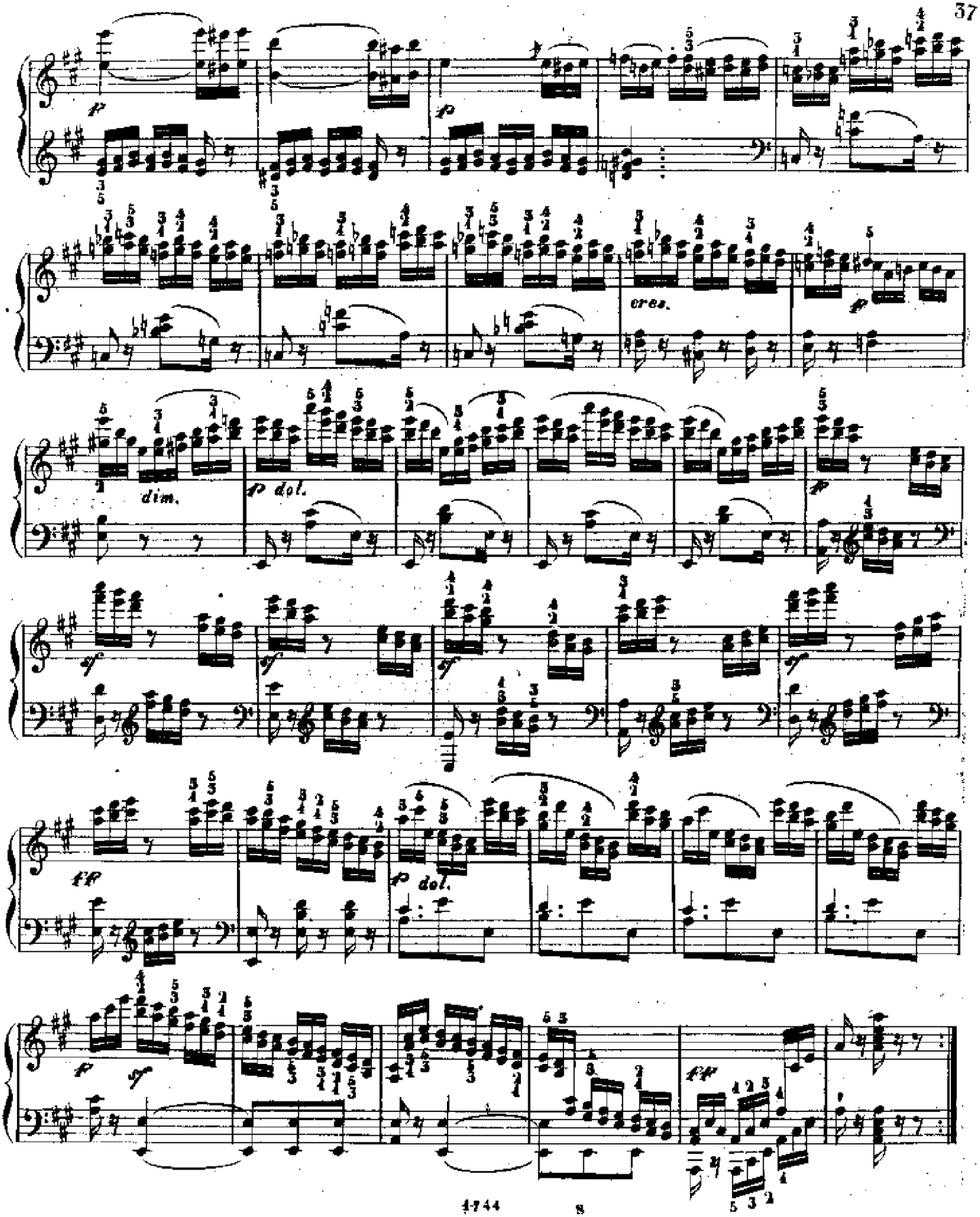
cres.
dim.
p dol.
p dol.

Per trasportar la mano con scioltezza di braccio praticando l'ugual portamento.

All.° moderato (♩=108)

16.° Studio.

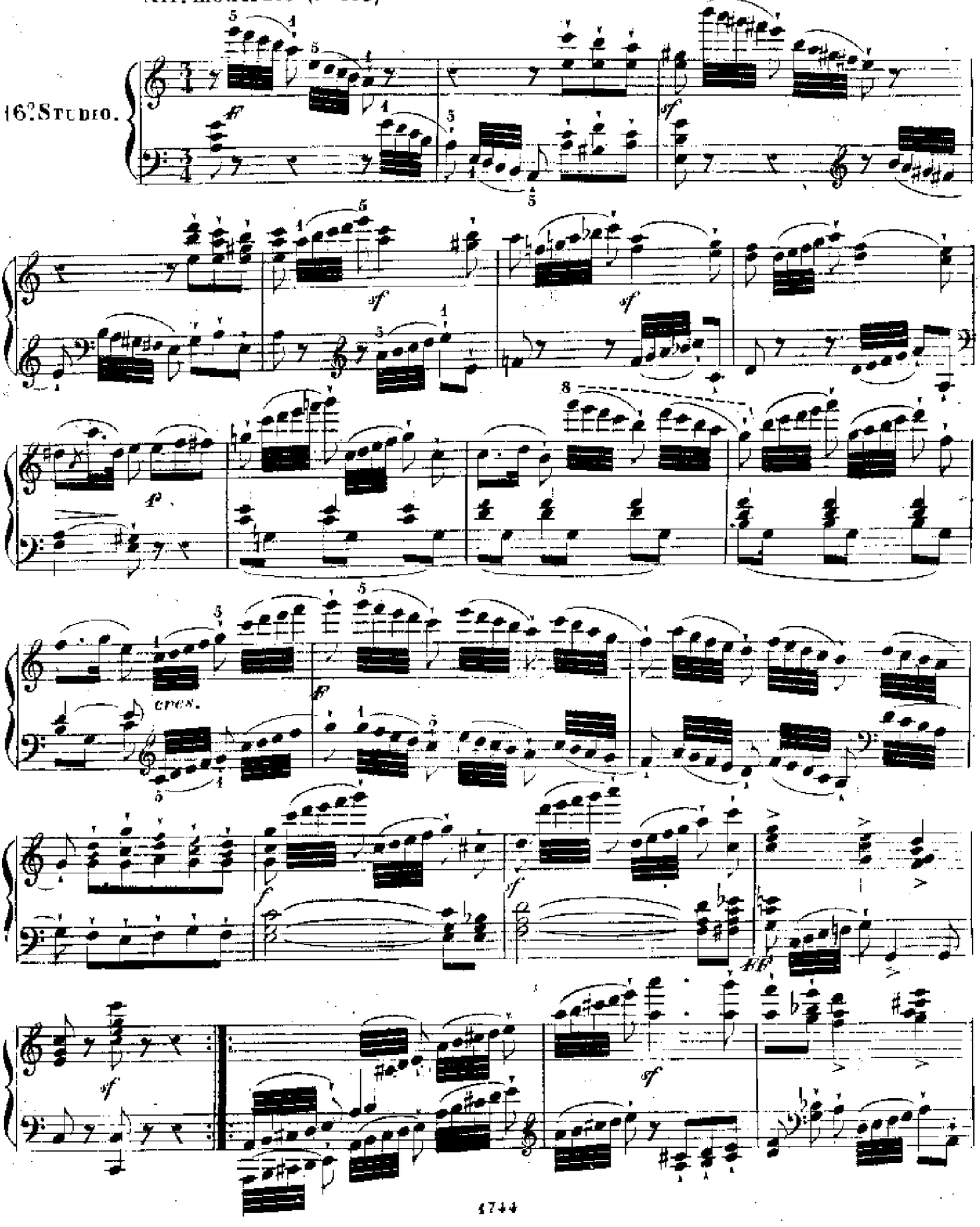

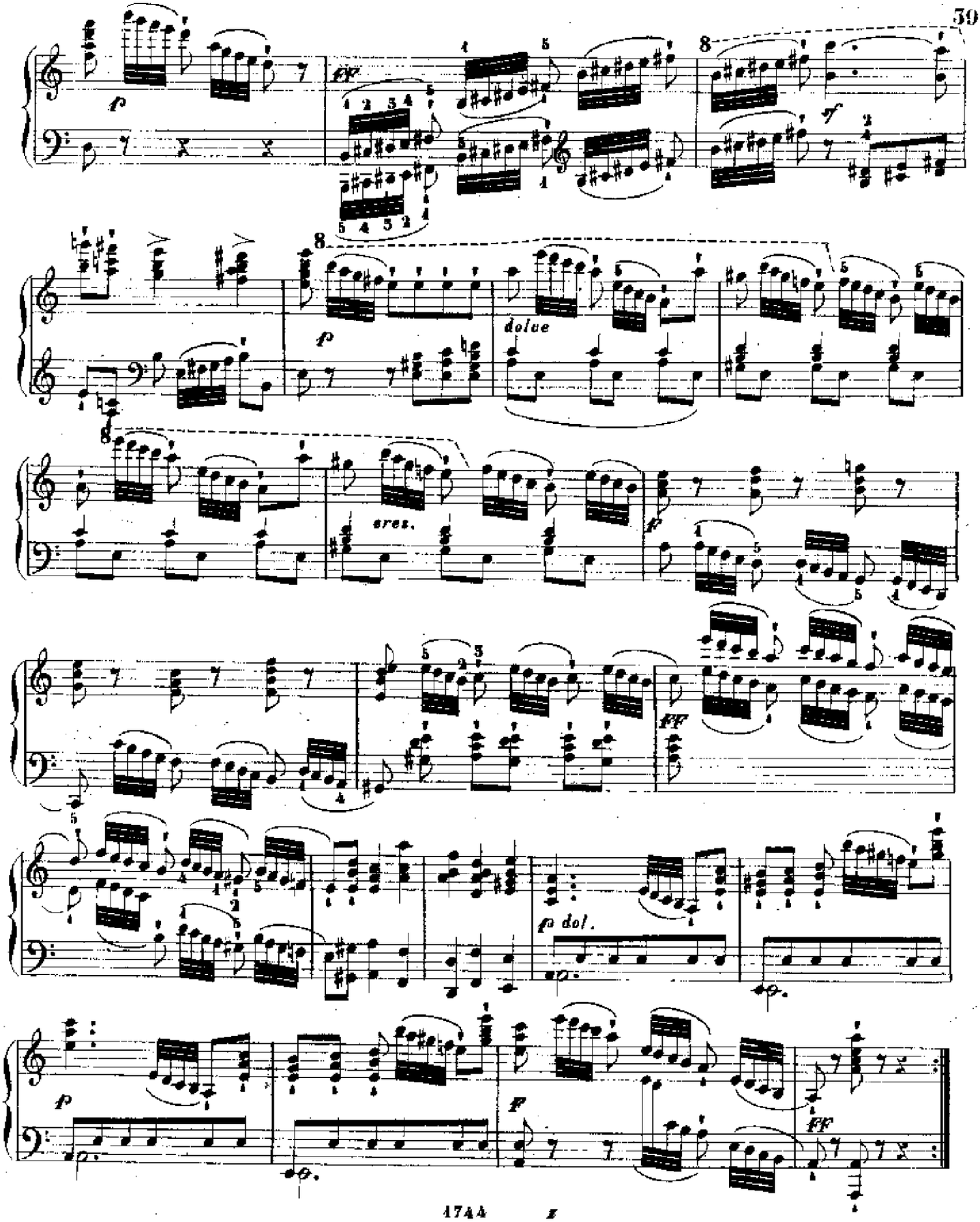
p
ff
f
dolce
cres.
p dol.
F

Esercizio preparativo al trillo.

17.° Studio

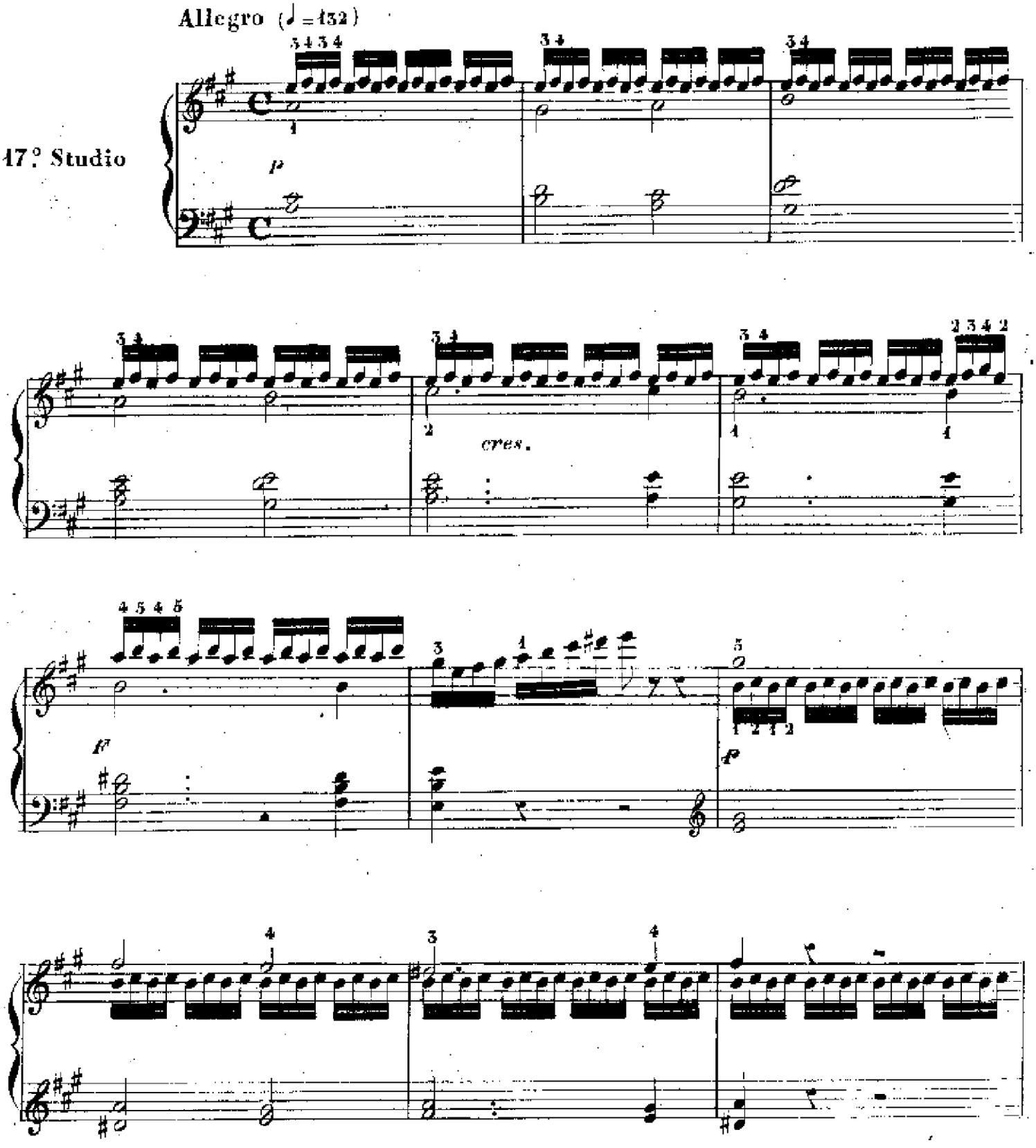

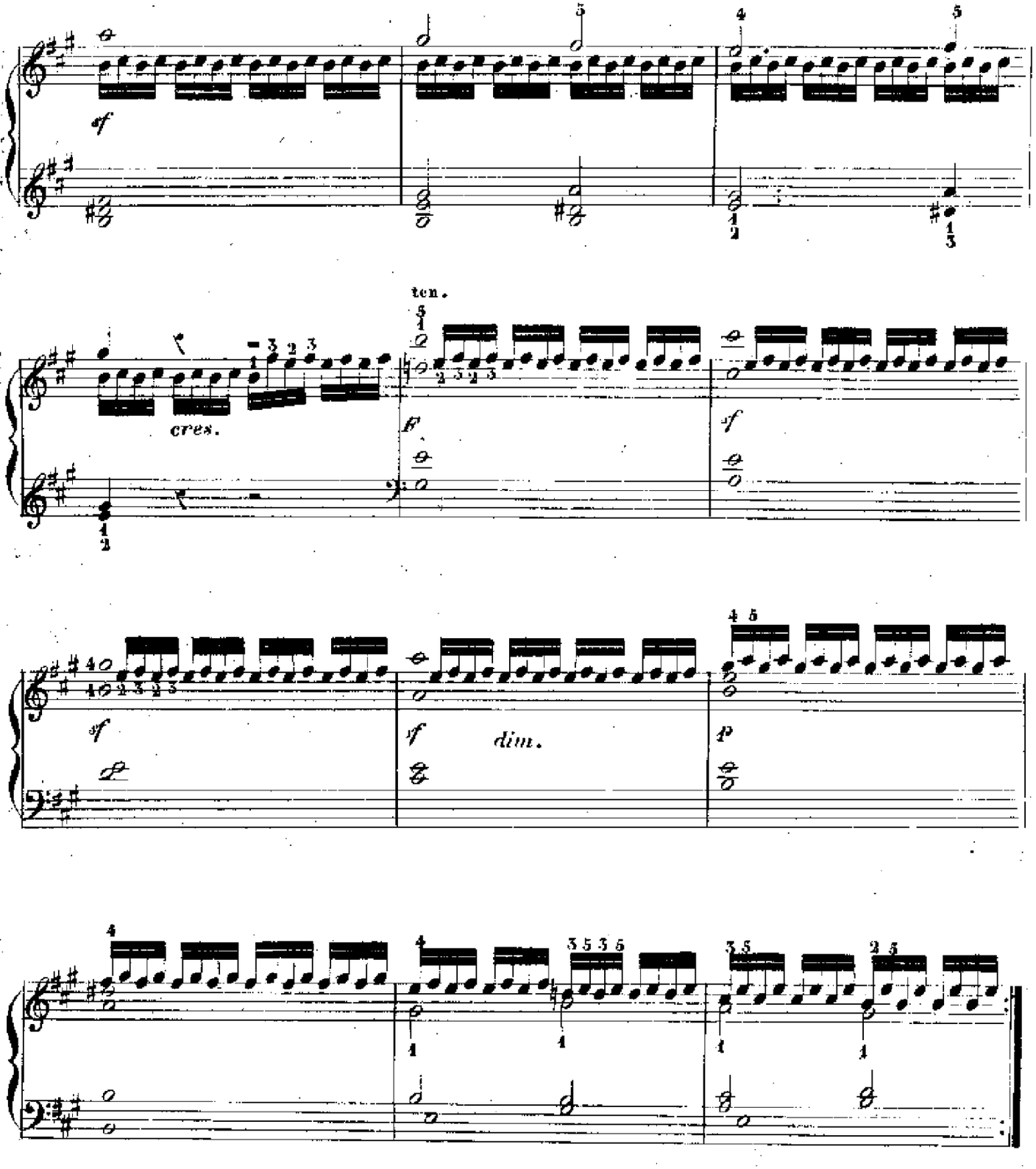
sf
ten.
cres.
sf
sf
dim.
p

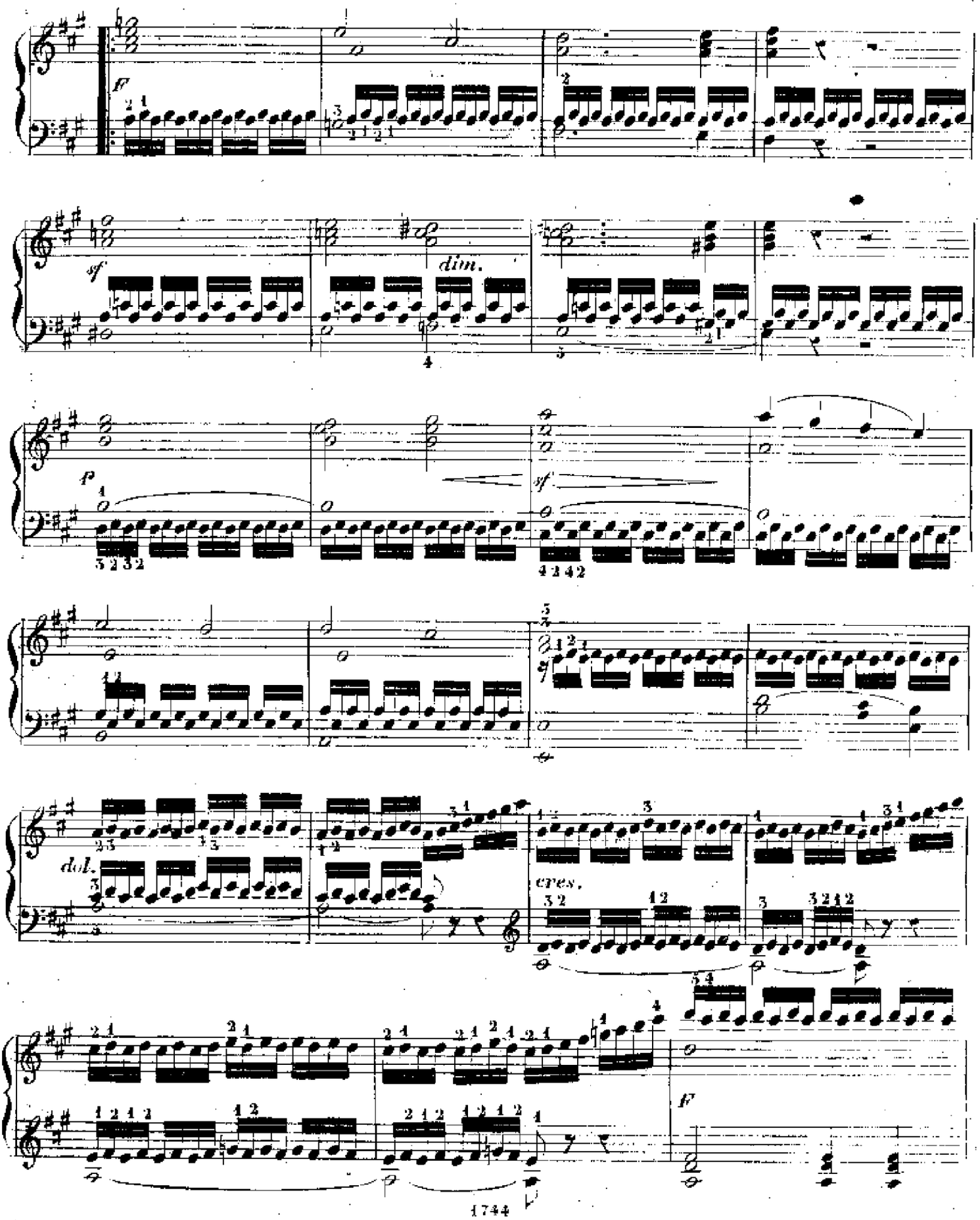
ff
sf
dim.
p
sf
dol.
cres.
F

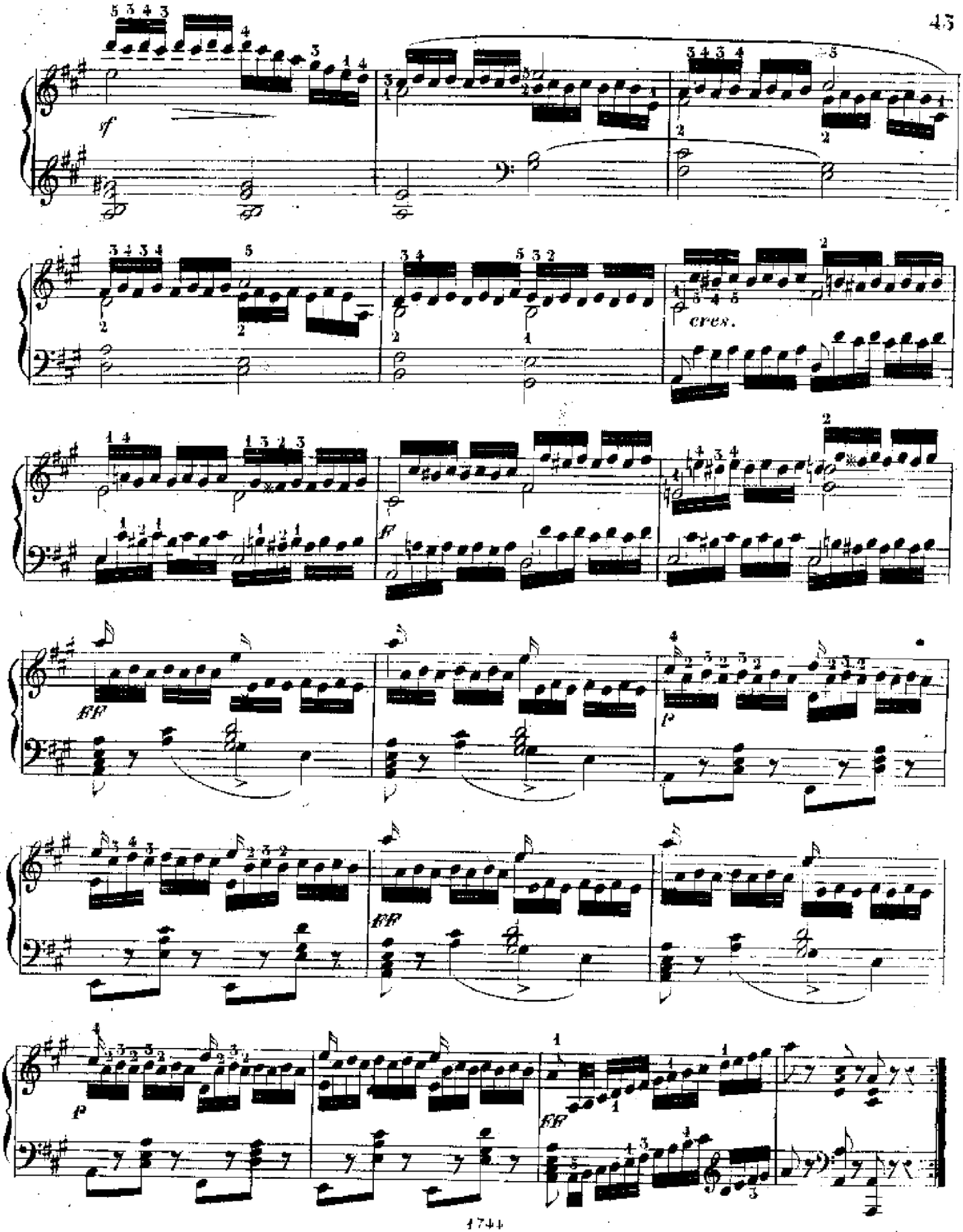
f
cres.
ff
p
ff
p
ff

Esercizio di Scale per terza e decima per ambe le mani.

Allegro (♩=152)

18.° Studio.

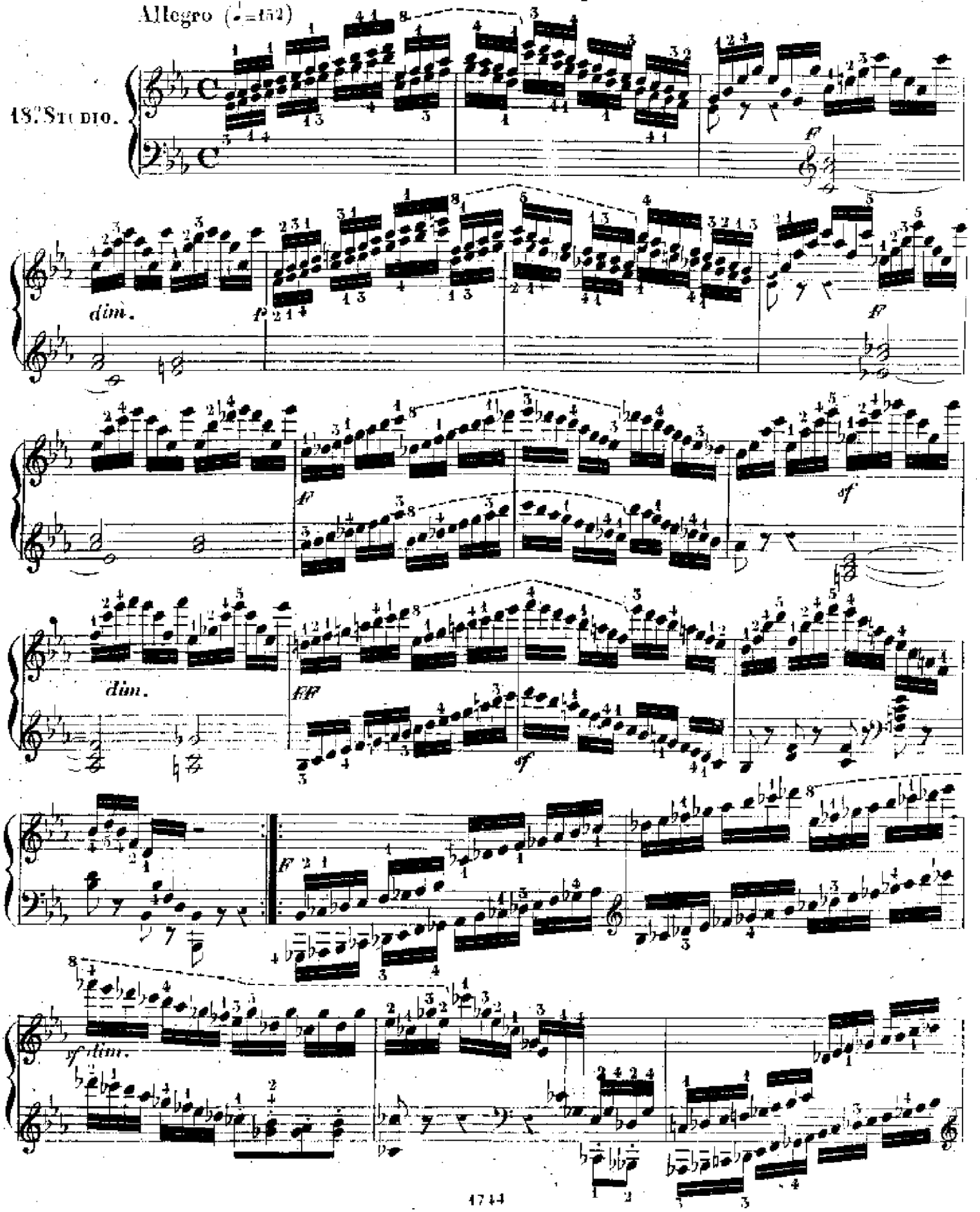

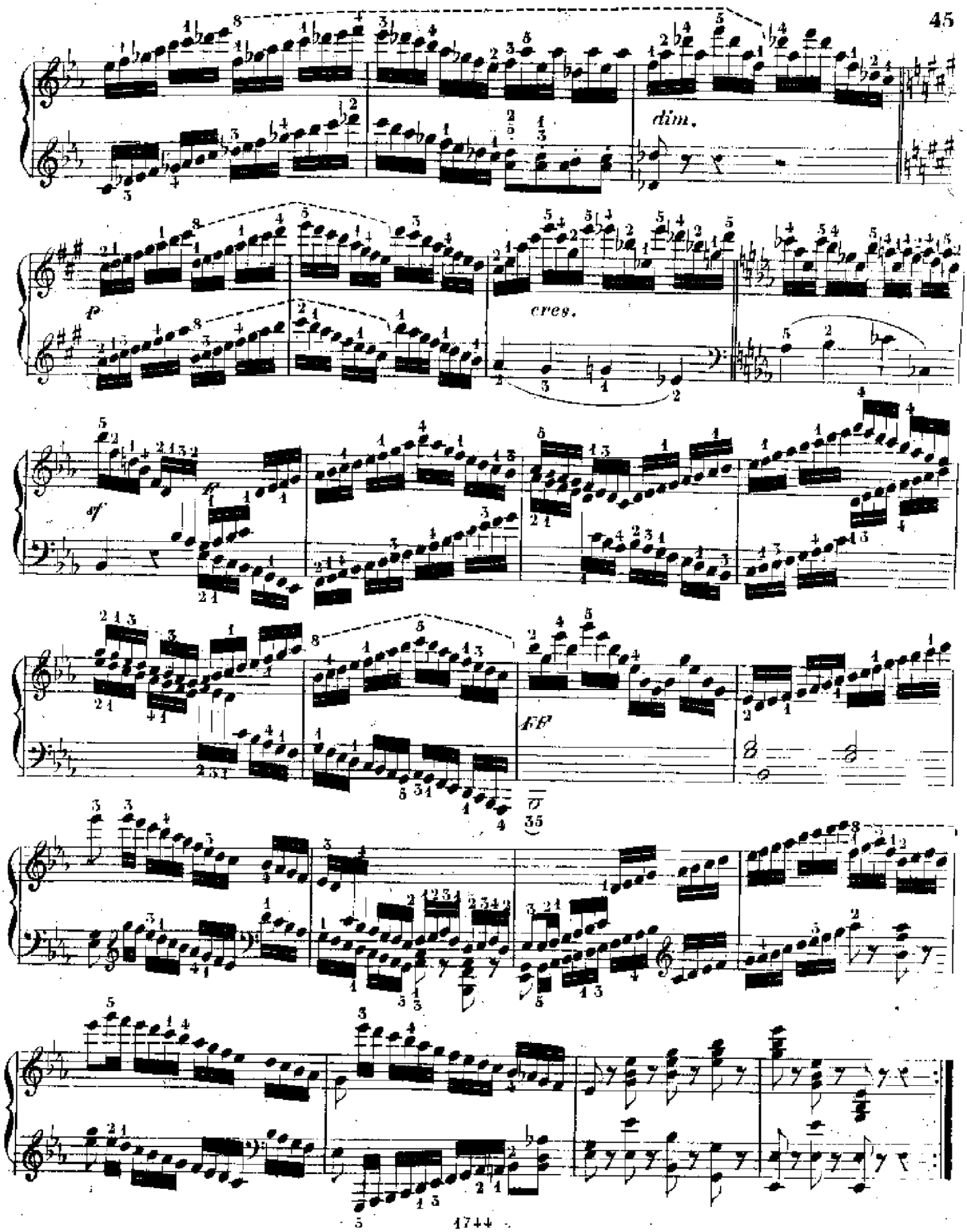
dim.
p
cres.
sf
sf
FP

Melodia e accompagnamento da eseguirsi legato colla stessa mano.

Moderato cantabile (♩=72)

19° Studio.

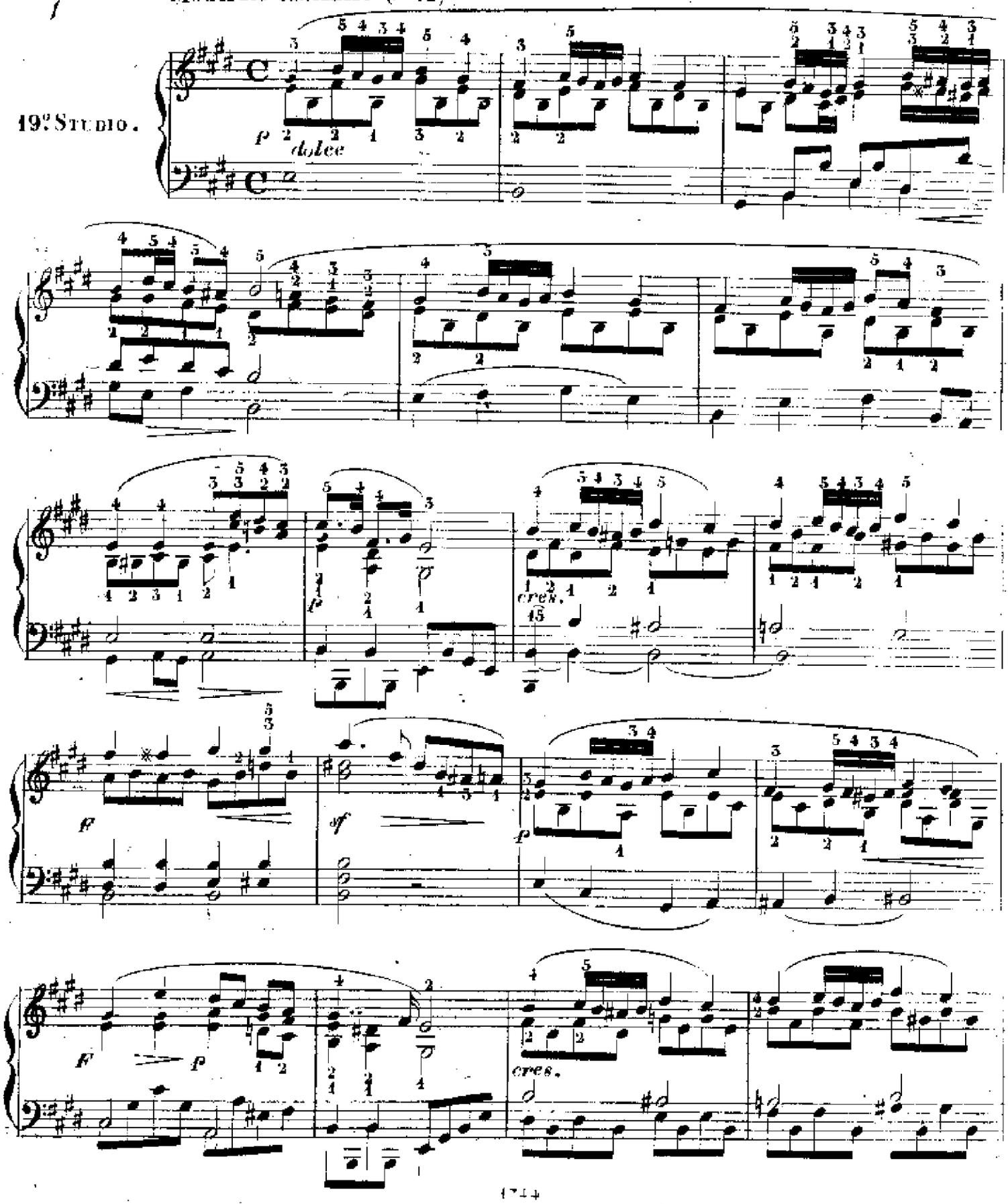

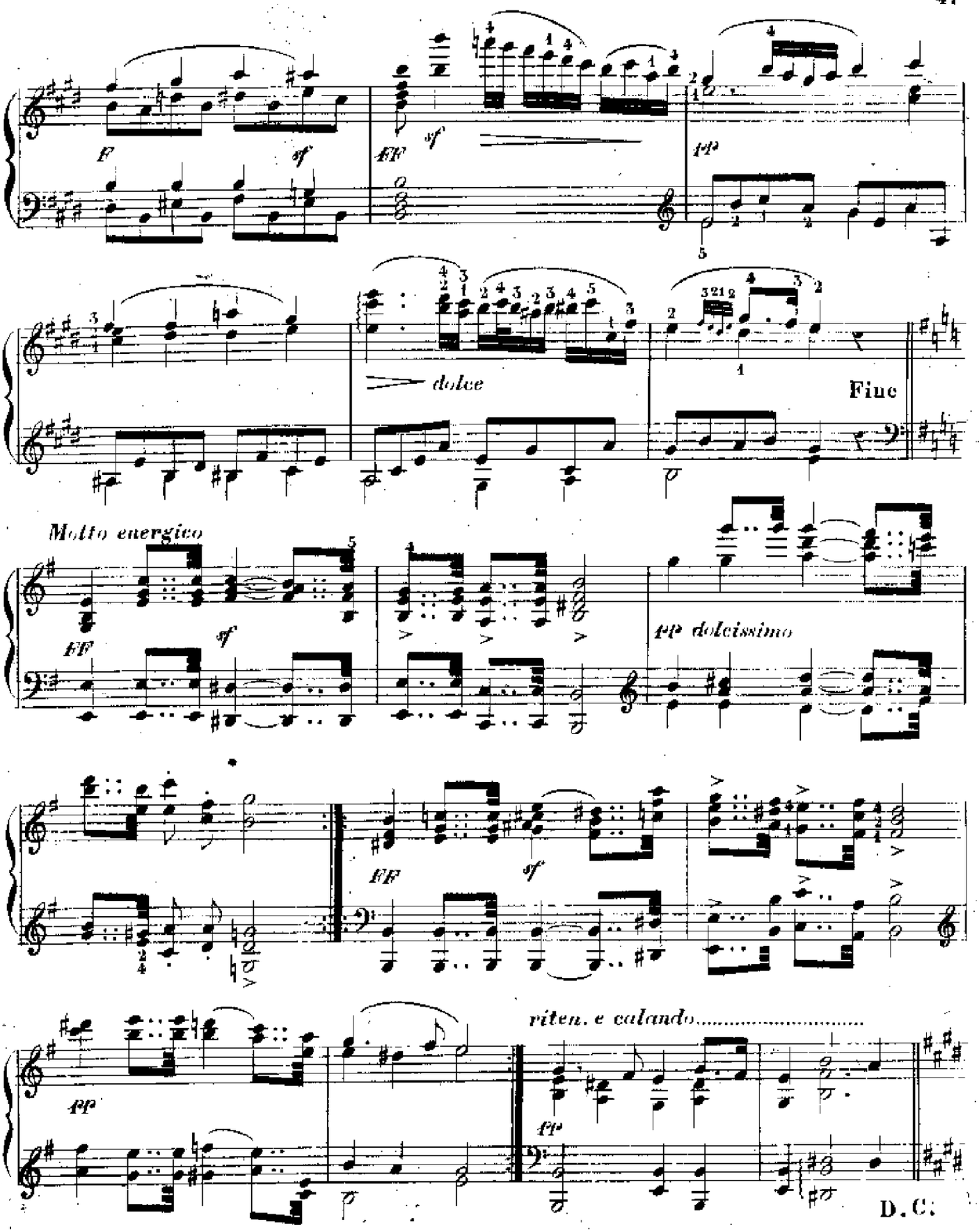
F
sf
EF
sf
pp
dolce
Fine
Molto energico
EF
sf
pp dolcissimo
EF
sf
pp
riten. e calando.....
pp
D. C.

Per l'eguaglianza dell'esecuzione nei passi ripartiti fra le due mani.

Allegro vivace (𝅗𝅥=88)

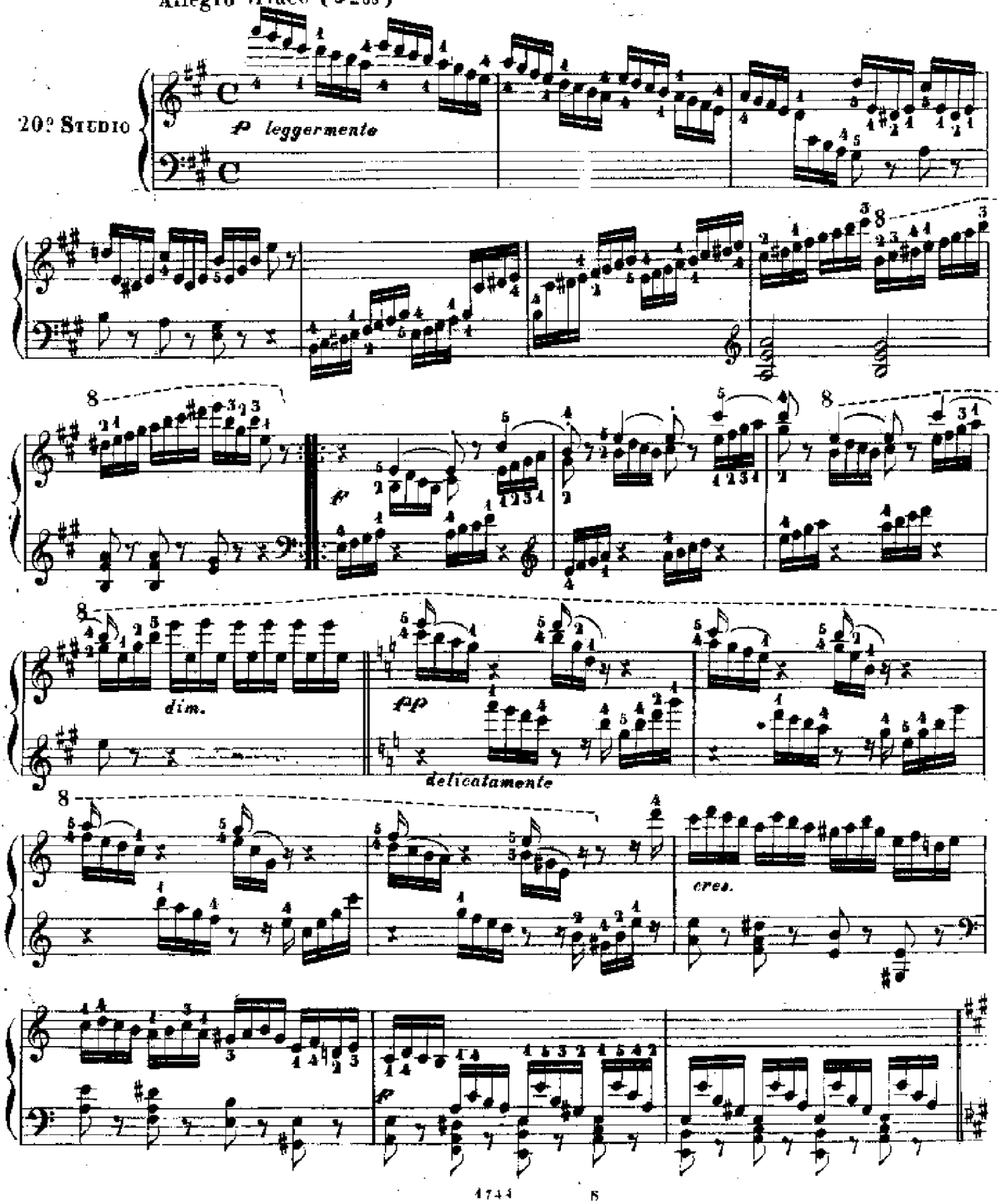
20º Studio

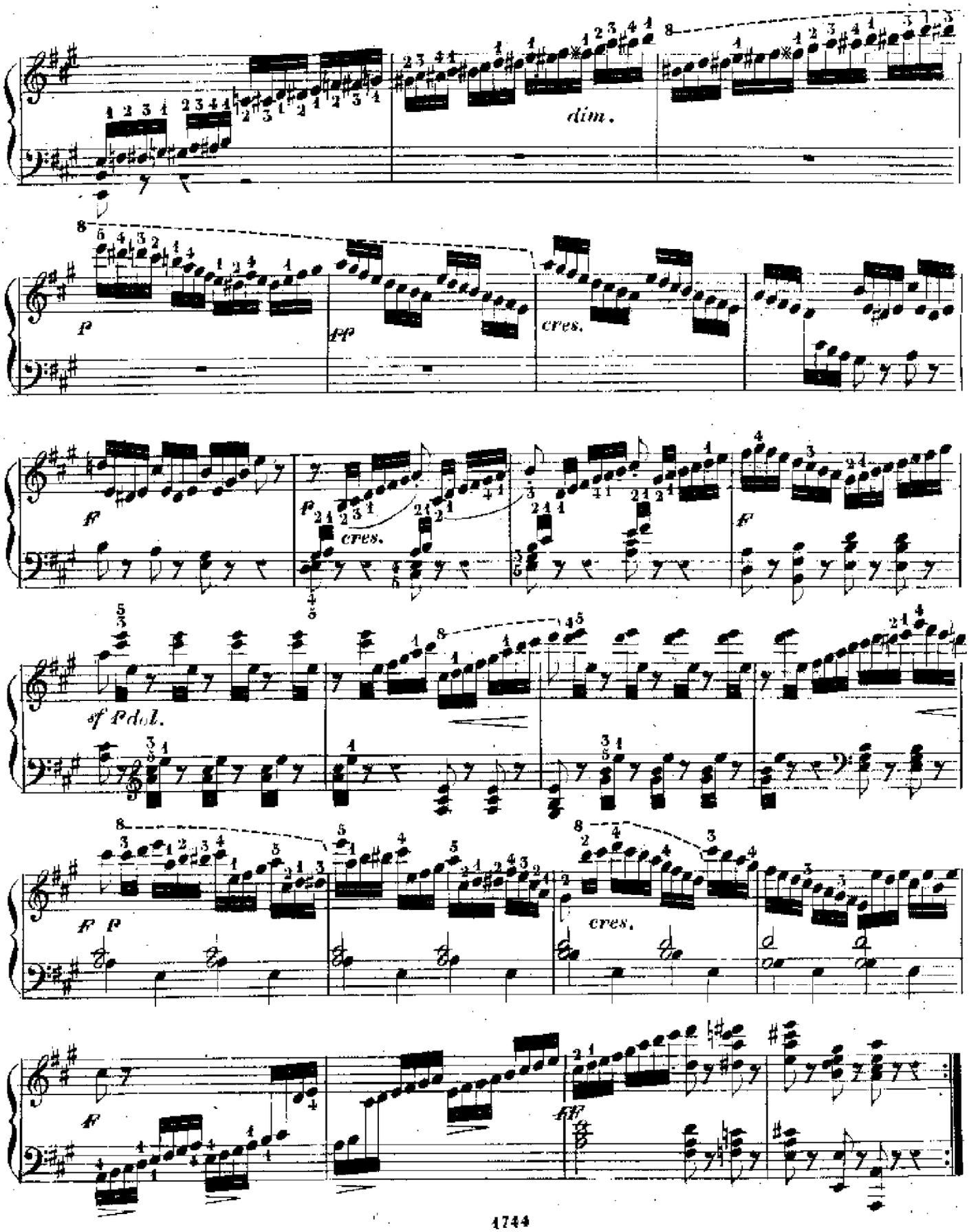
dim.
p
pp
cres.
f
p
cres.
f
sf Pdal.
f p
cres.
f
ff

Per aumentare la velocità nell'esecuzione delle Sestine.

24° Studio.

Allegro piacevole (♩=142)

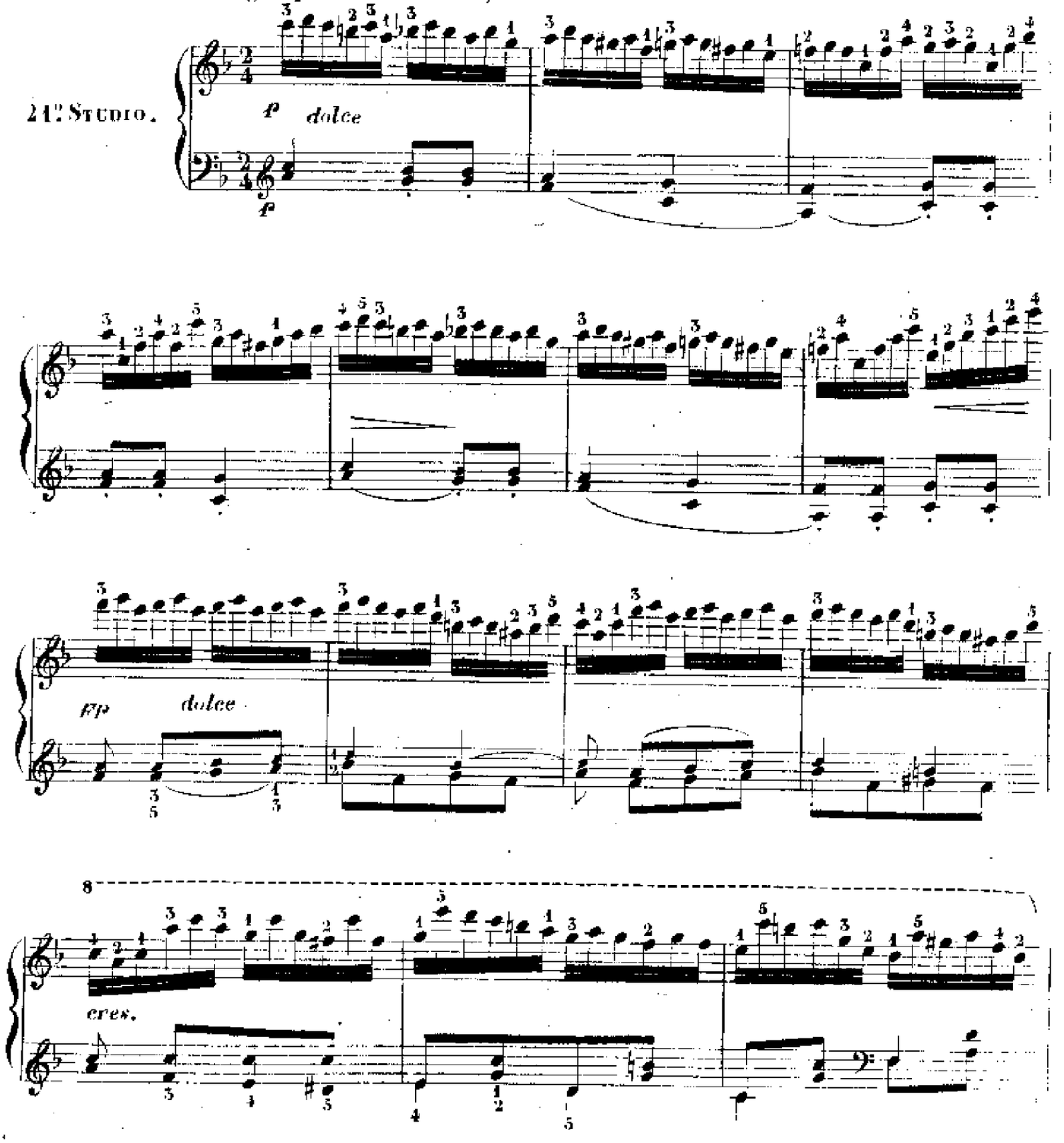

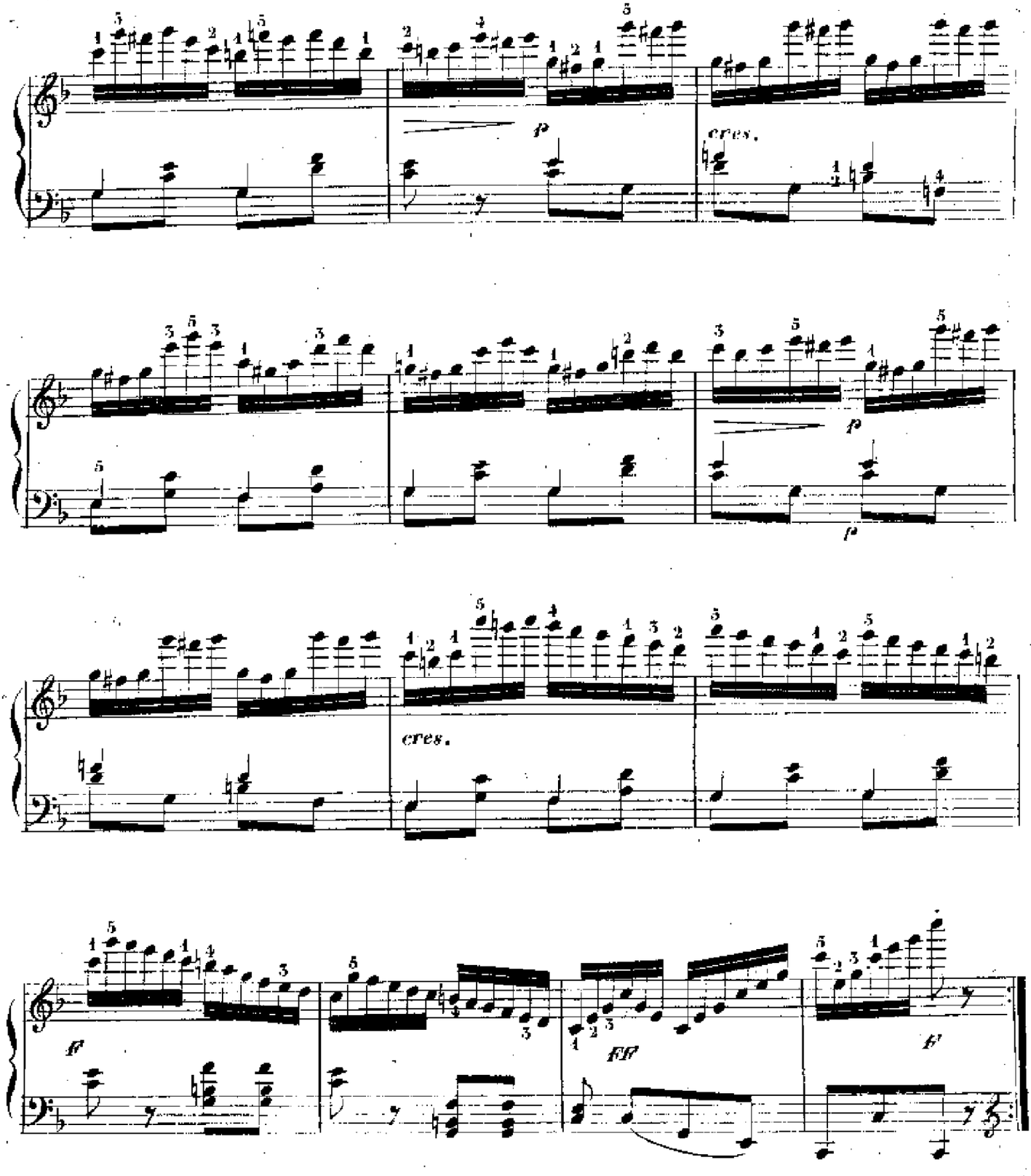
p
cres.
p
p
cres.
f
ff
f

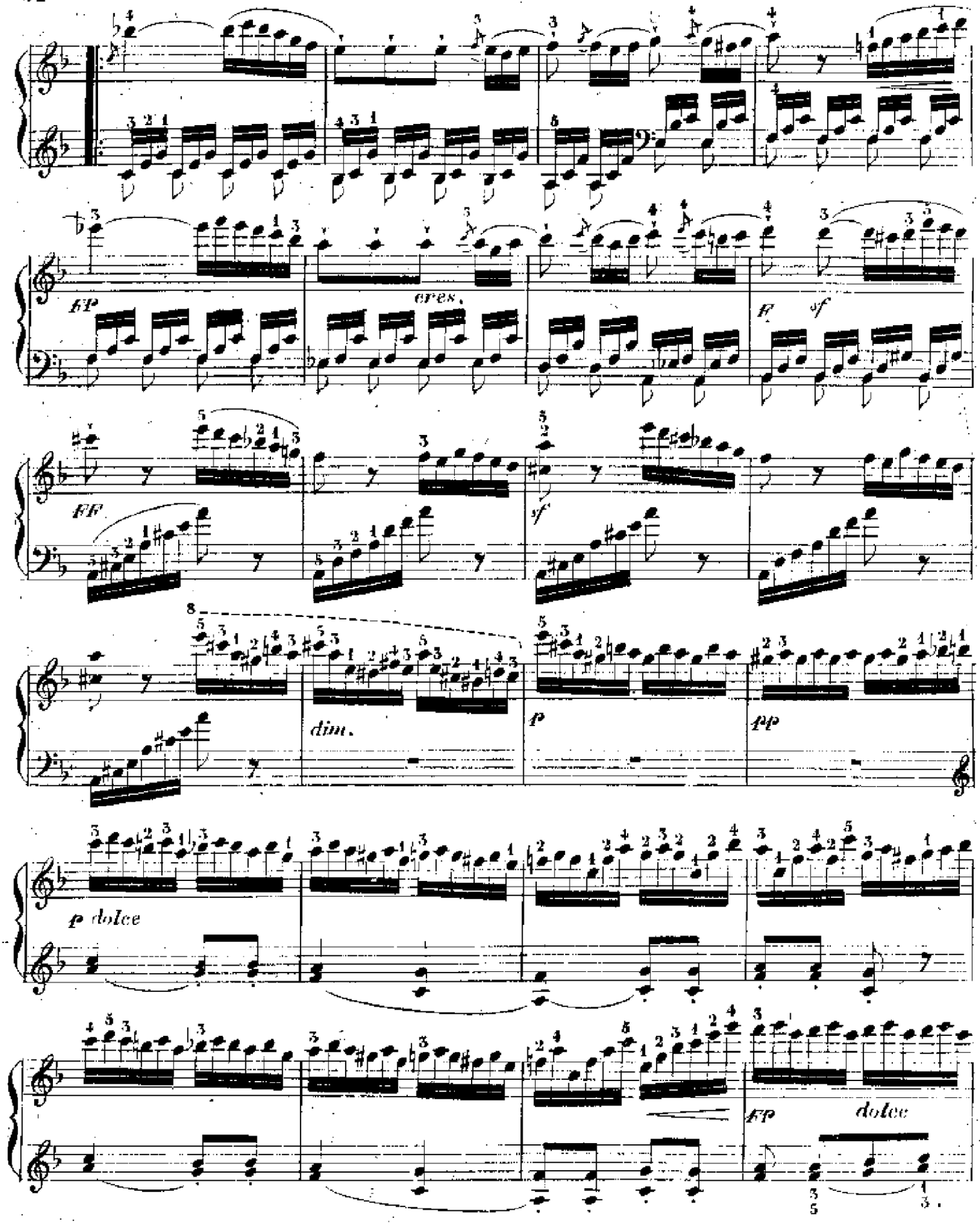
fp
cres.
ff
sf
dim.
p
pp
p dolce
fp
dolce

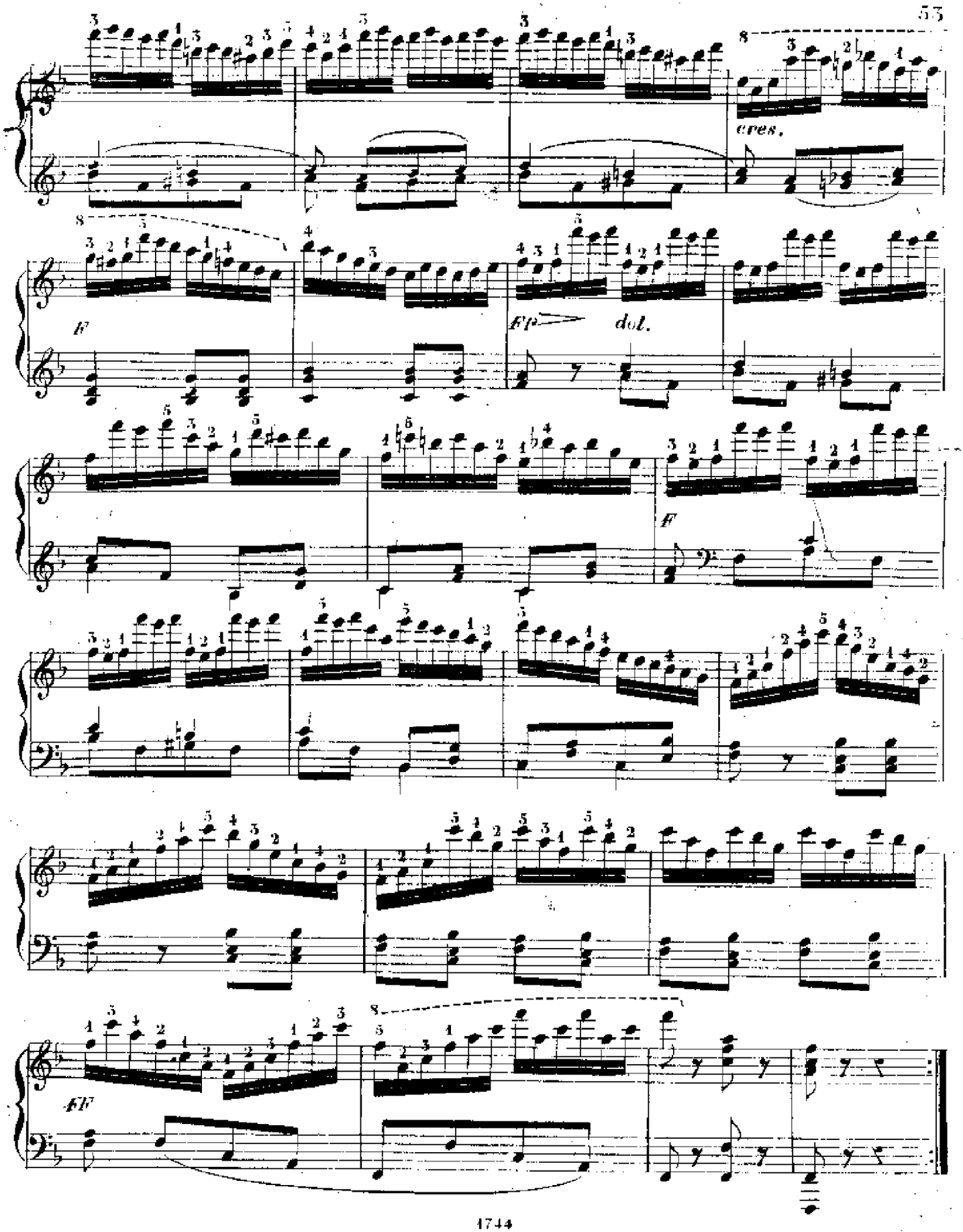
cres.
F
fp
dol.
F
FF

Esercizio per le Ottave.

Allegro leggermente (♩=138)

22° Studio.

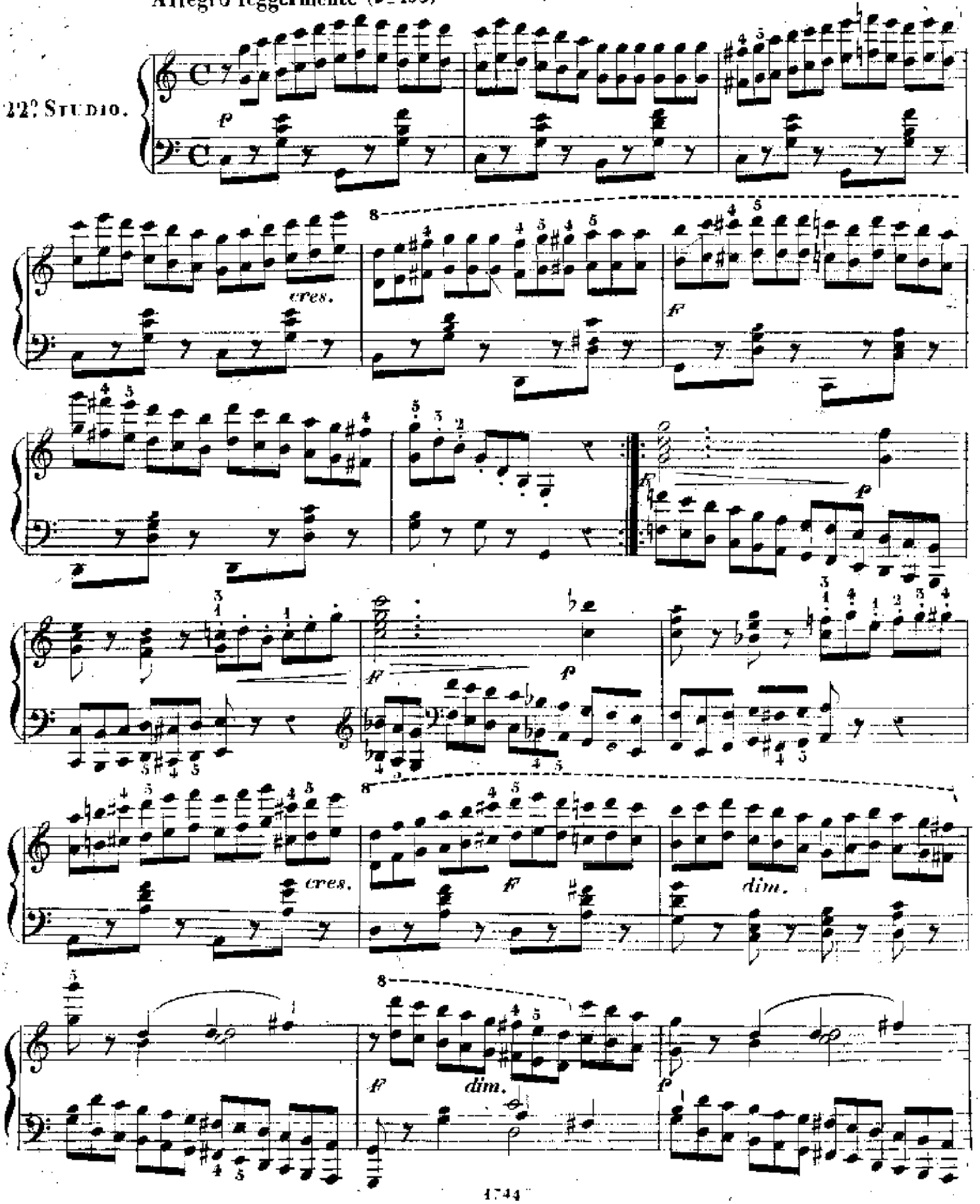

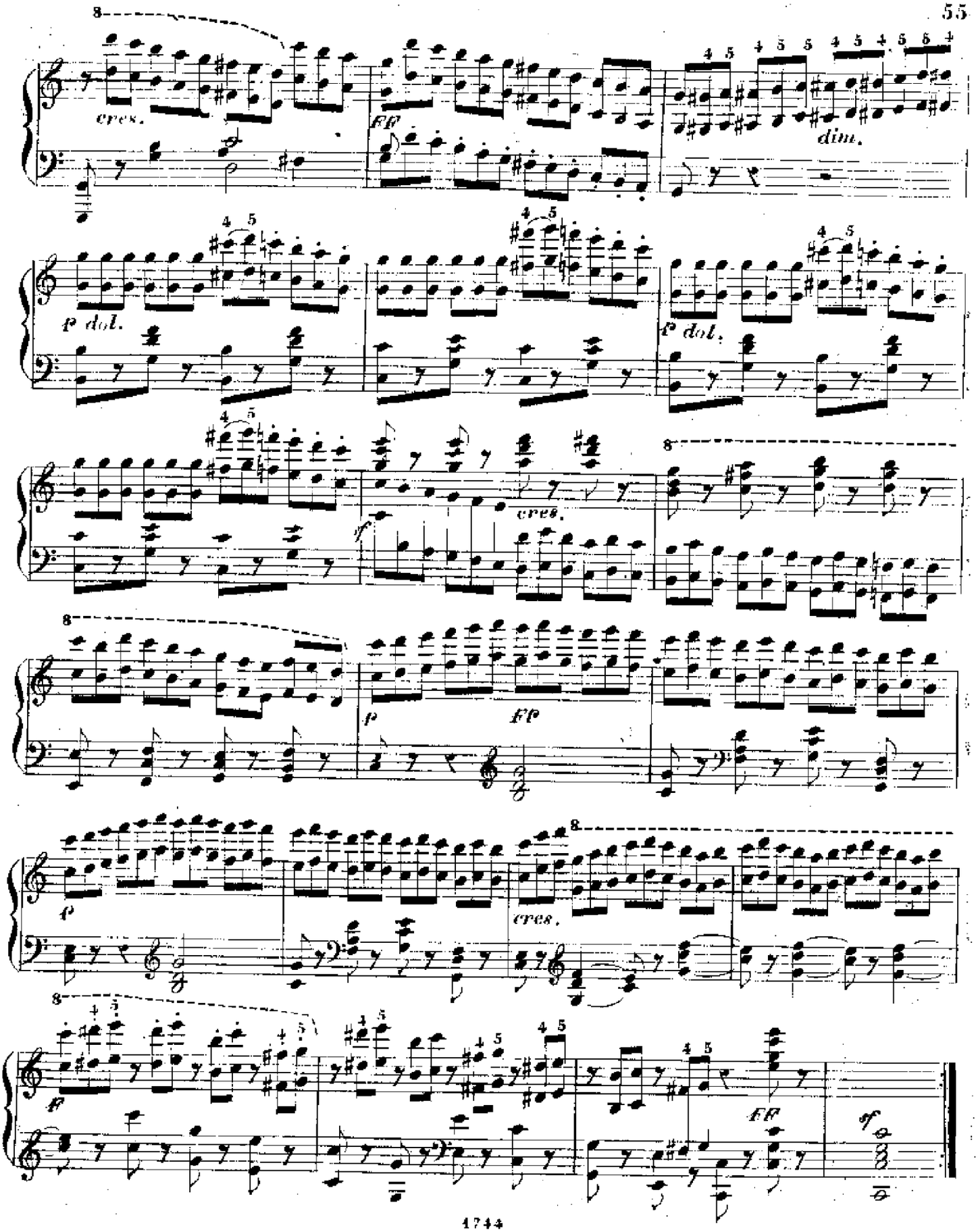
cres.
FF
dim.
p dol.
p dol.
cres.
f
p
FF
p
cres.
F
FF
ff

Esercizio sui trilli e sugli abbelimenti.

Andantino grazioso (♩ = 116)

23° Studio.

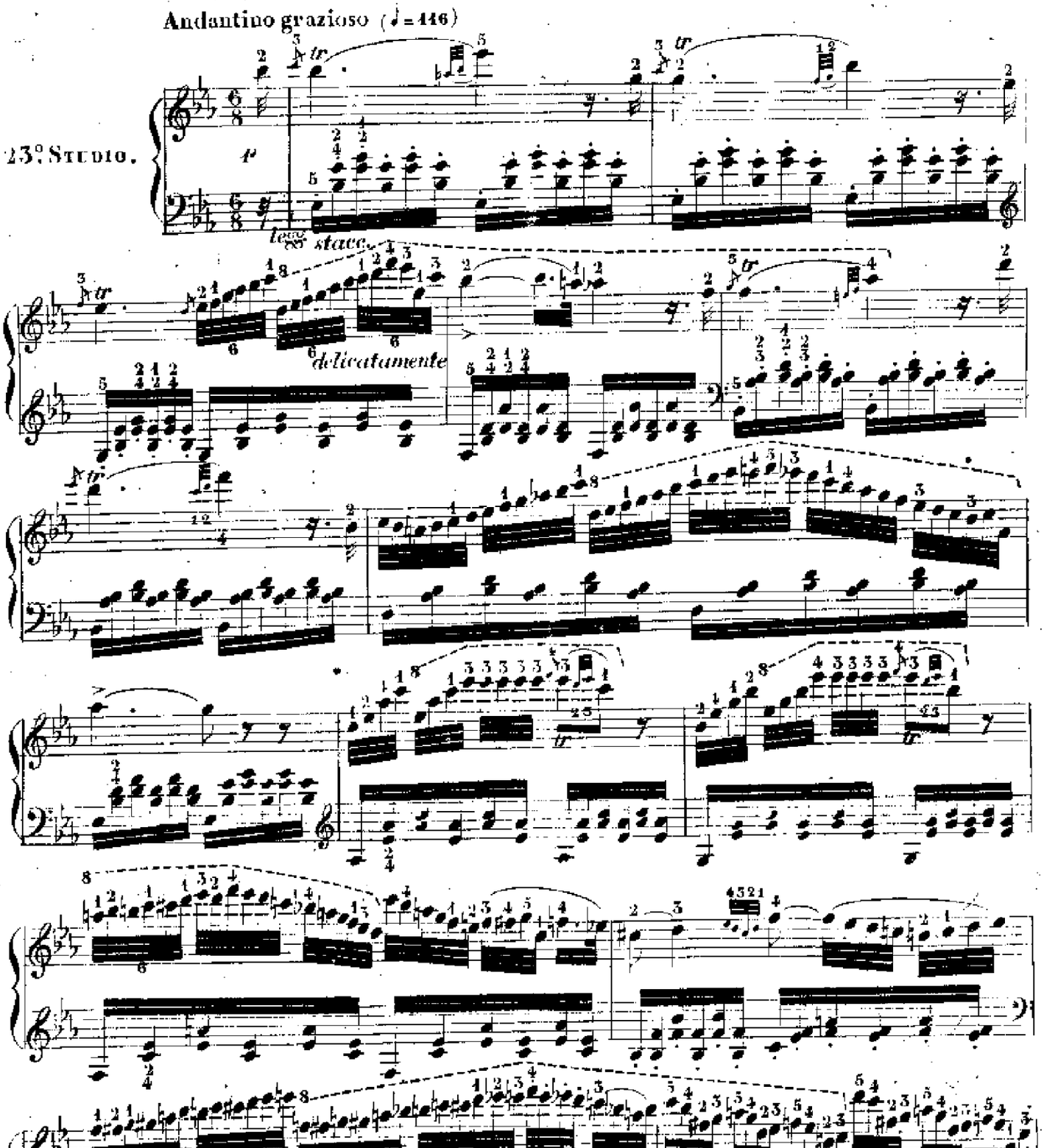

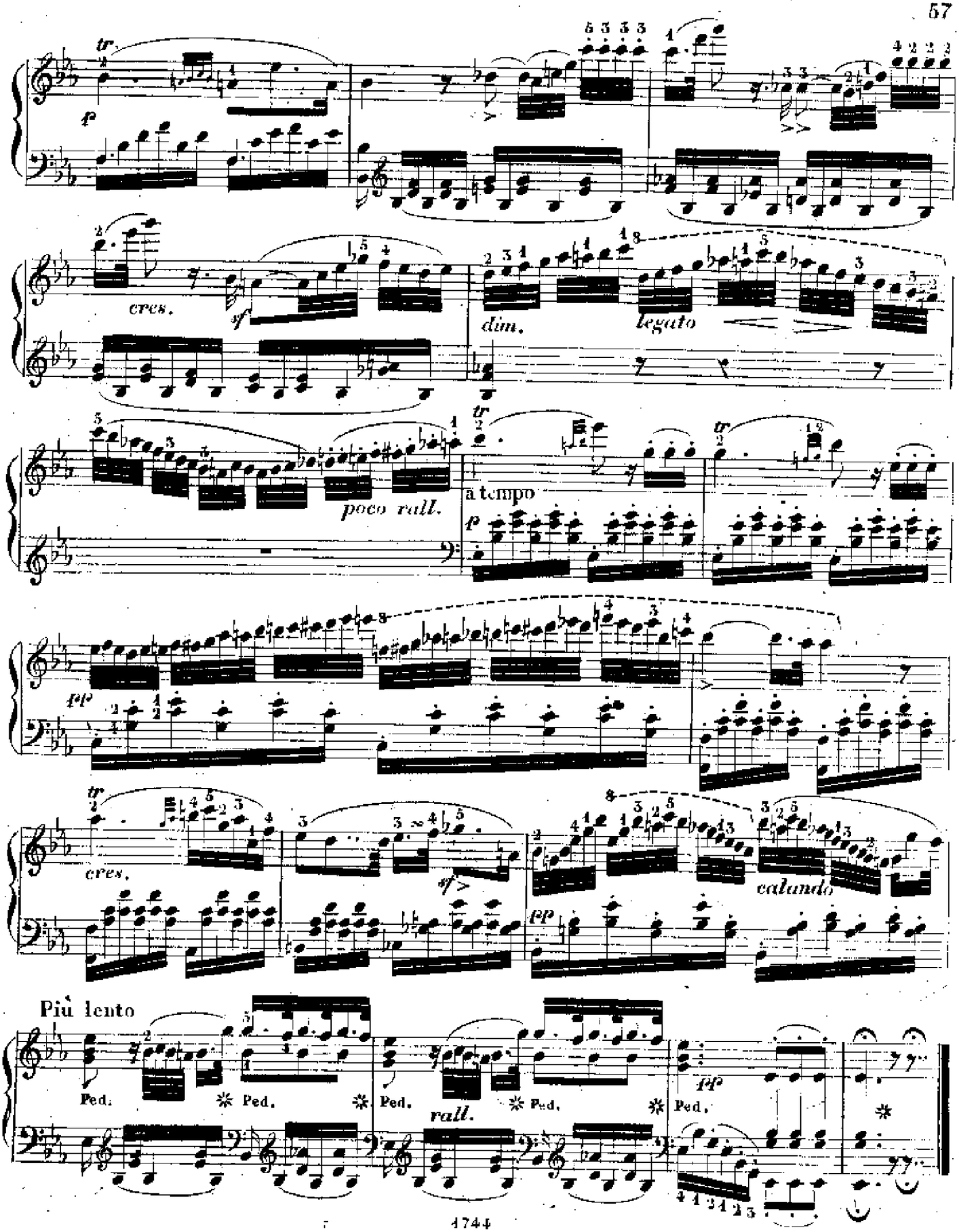
tr
f
cres.
sf
dim.
legato
poco rall.
a tempo
p
pp
cres.
sf
calando
Più lento
Ped.
rall.
pp

Per aumentare la prestezza delle due prime dita.

24.° Studio

Allegro (♩ = 84)

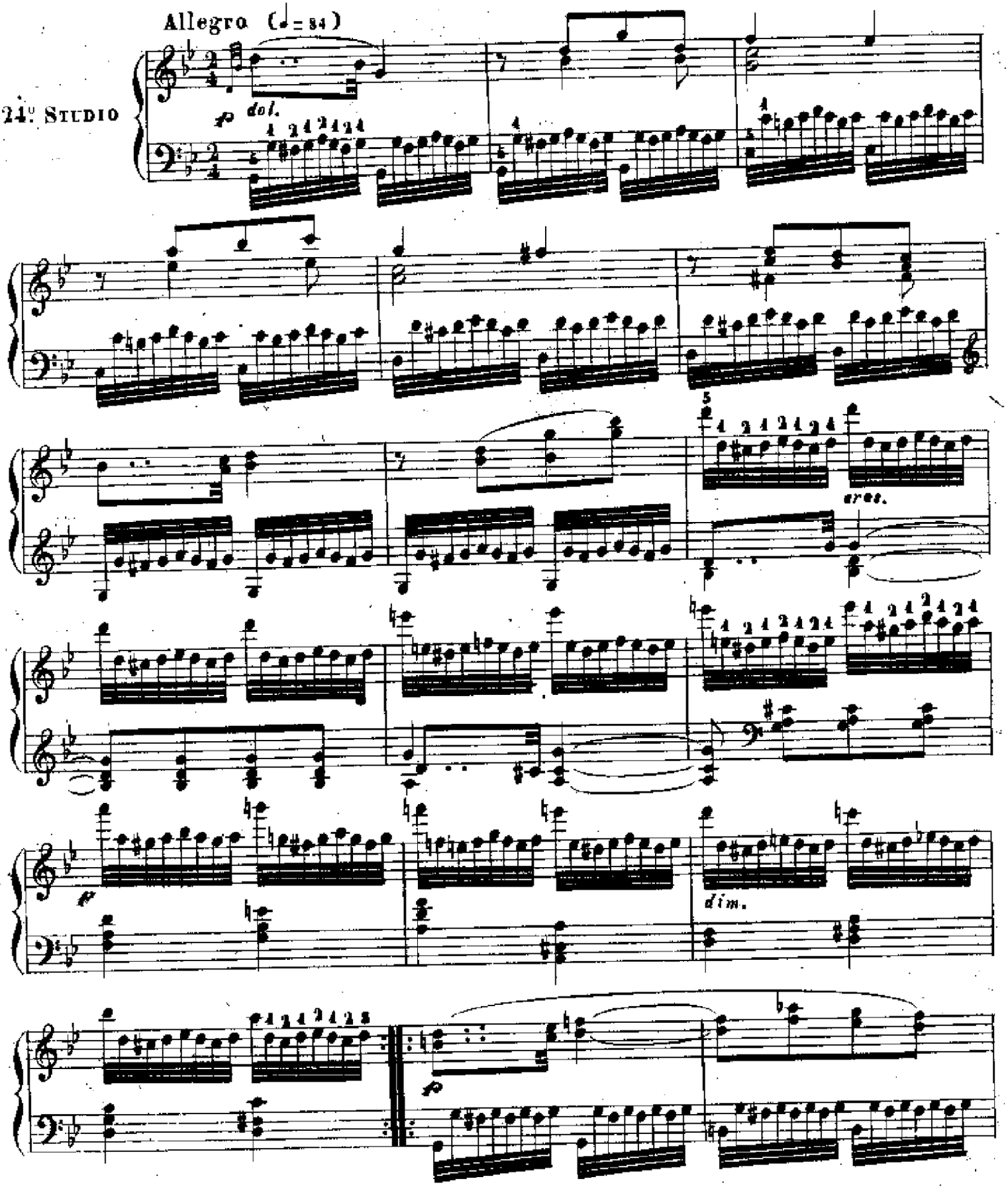

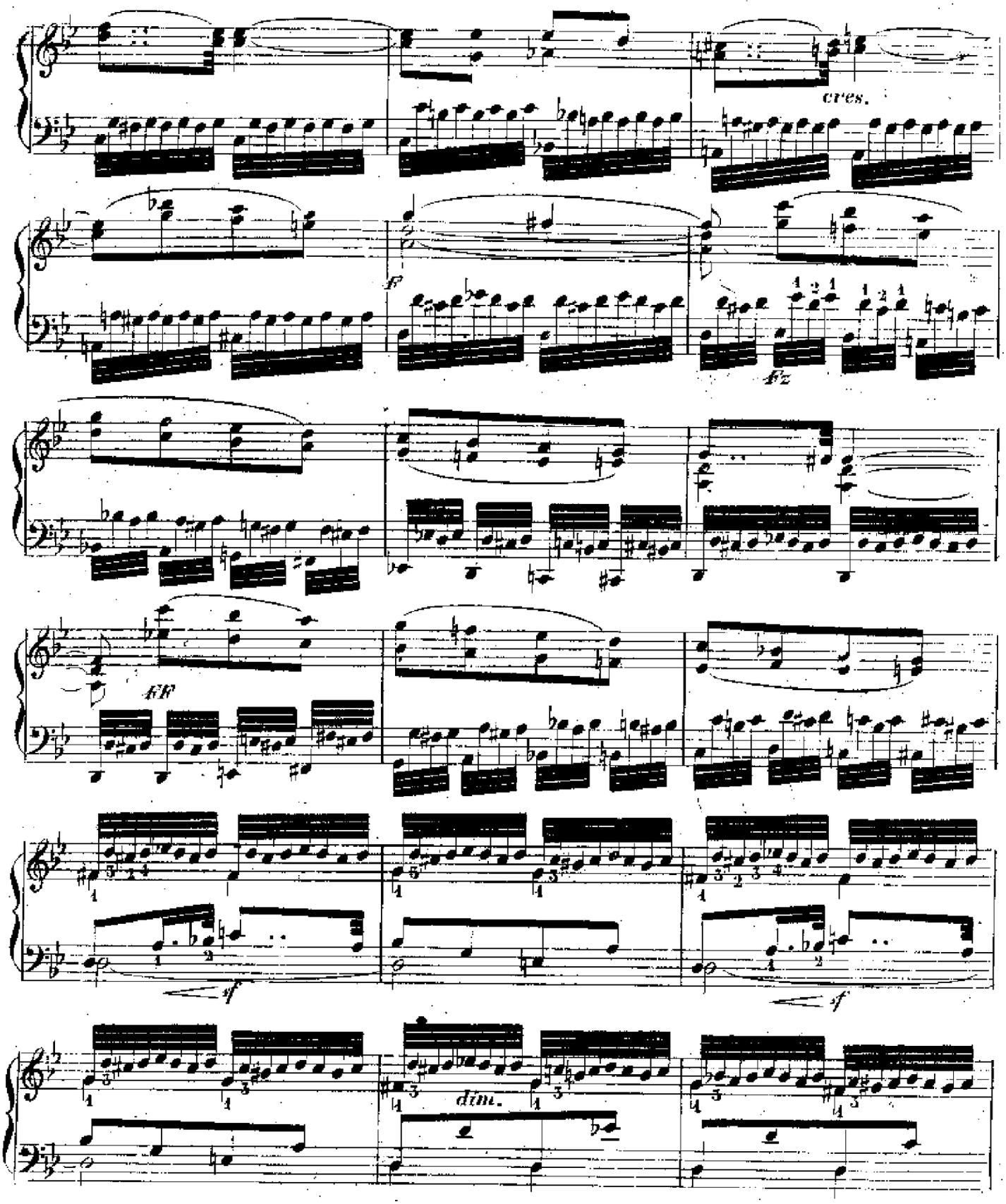
cres.
f
fz
ff
sf
sf
dim.

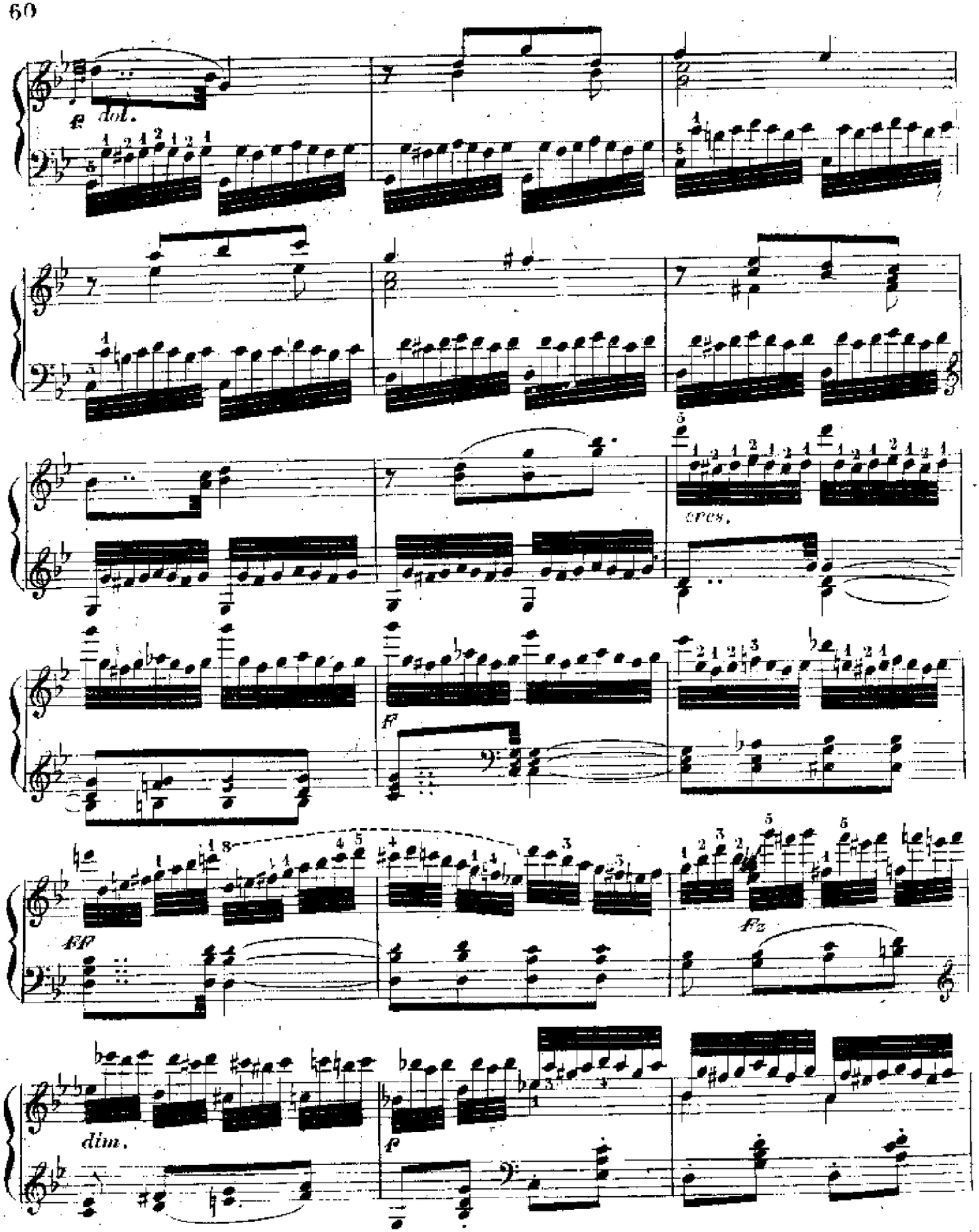
p dol.
cres.
F
FP
Fz
dim.
p

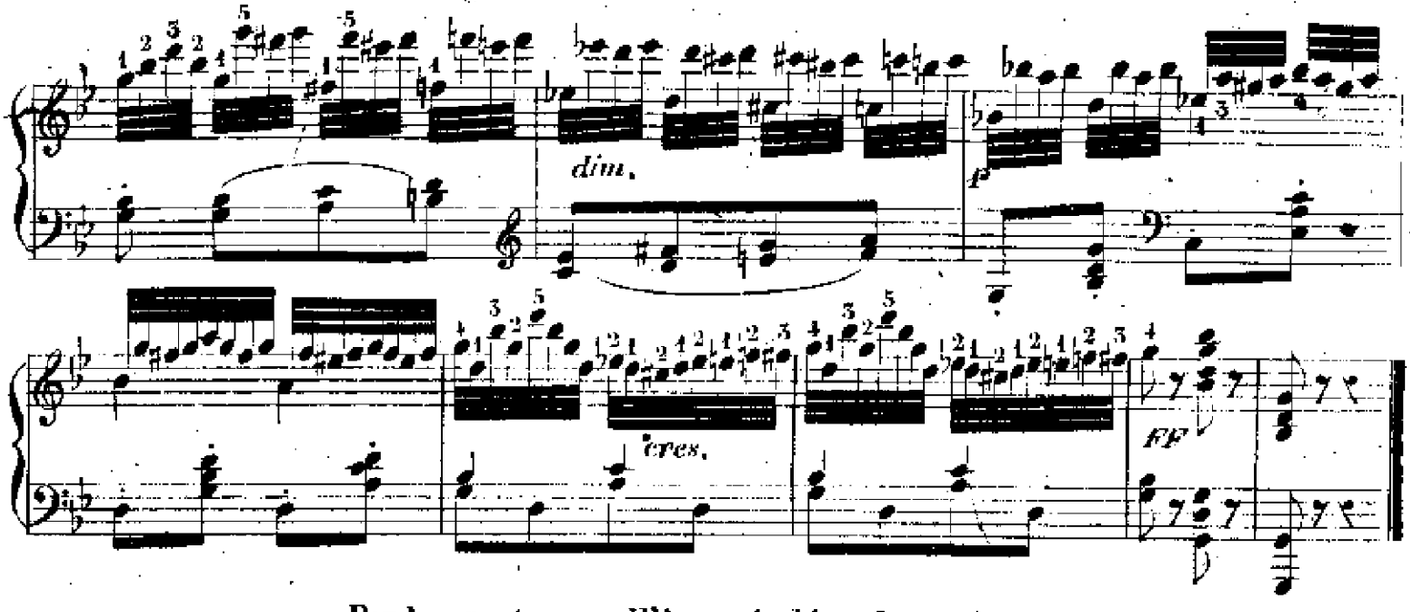

Per la prontezza nell'incrocicchiare le mani.

25°. Studio.

Allegro vivace (♩= 108)

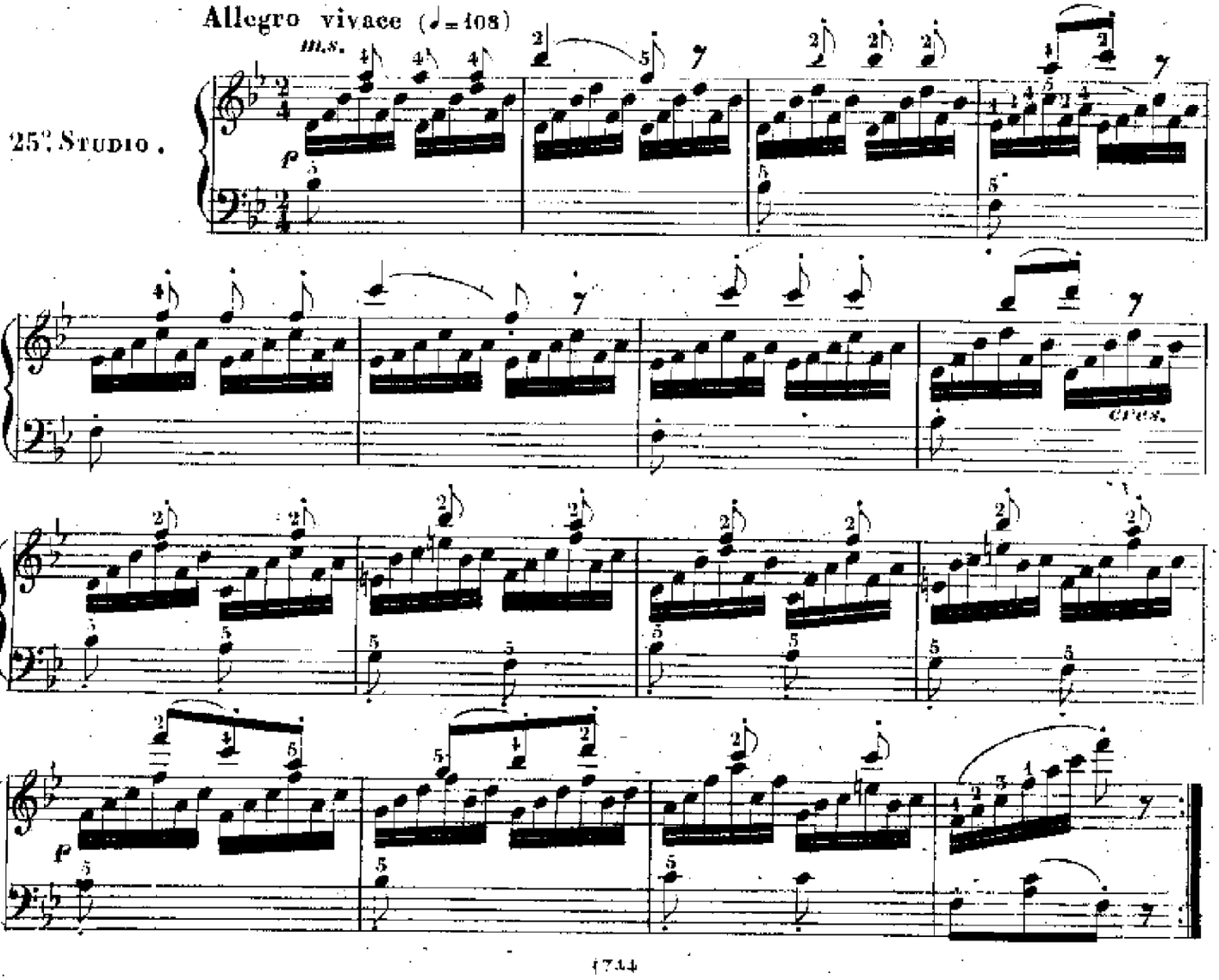

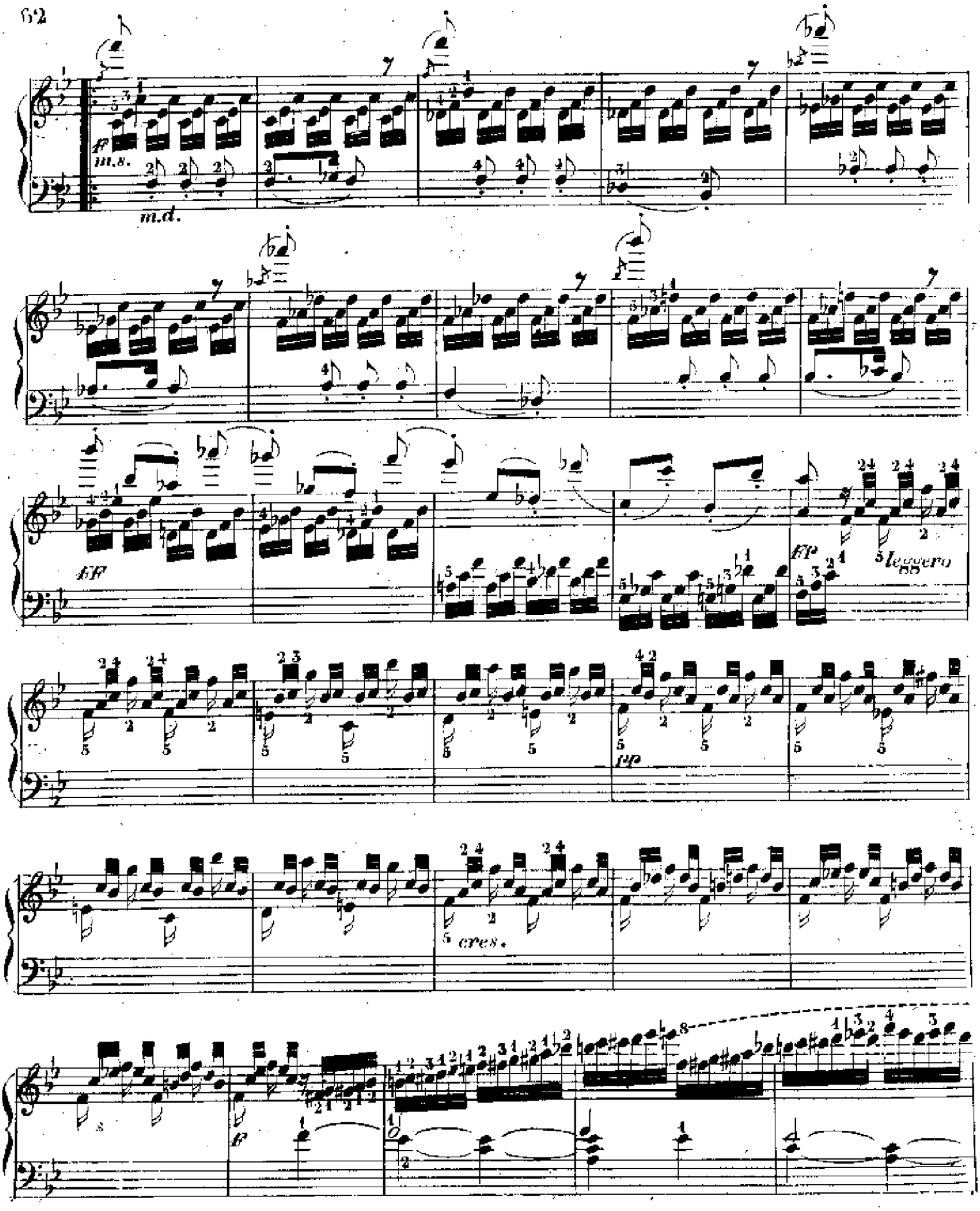
m.s.
m.d.
FF
FP
leggero
pp
cres.

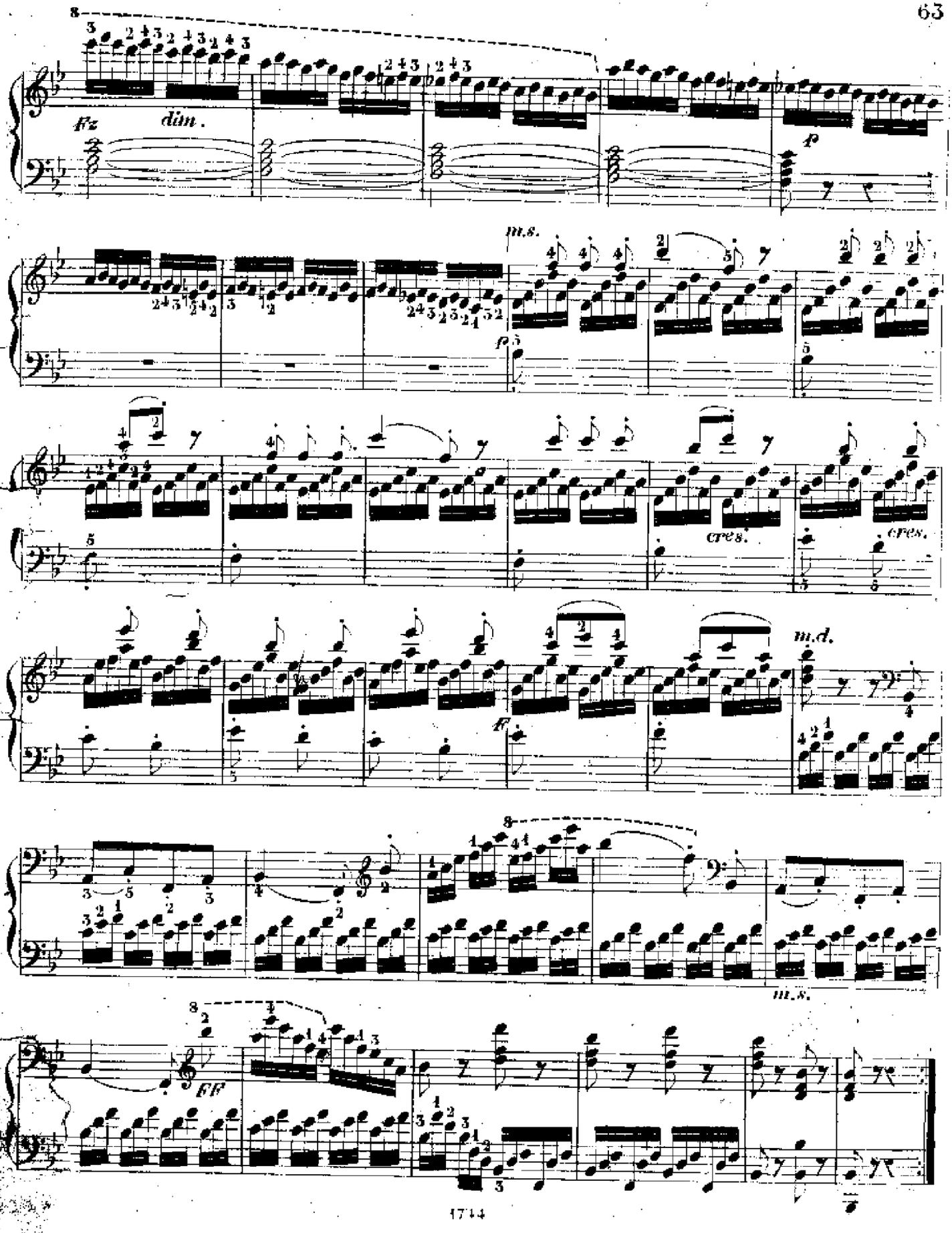
fz
dim.
p
m.s.
p
cres.
cres.
m.d.
ff
m.s.
ff

Per staccare leggermente le terze.

ALLEGRO (♩=116)

26. Studio.

p leg.

dolce

cres.

f

fp dolce scherz.

f

fp dolce scherz.

f

f

cresc.

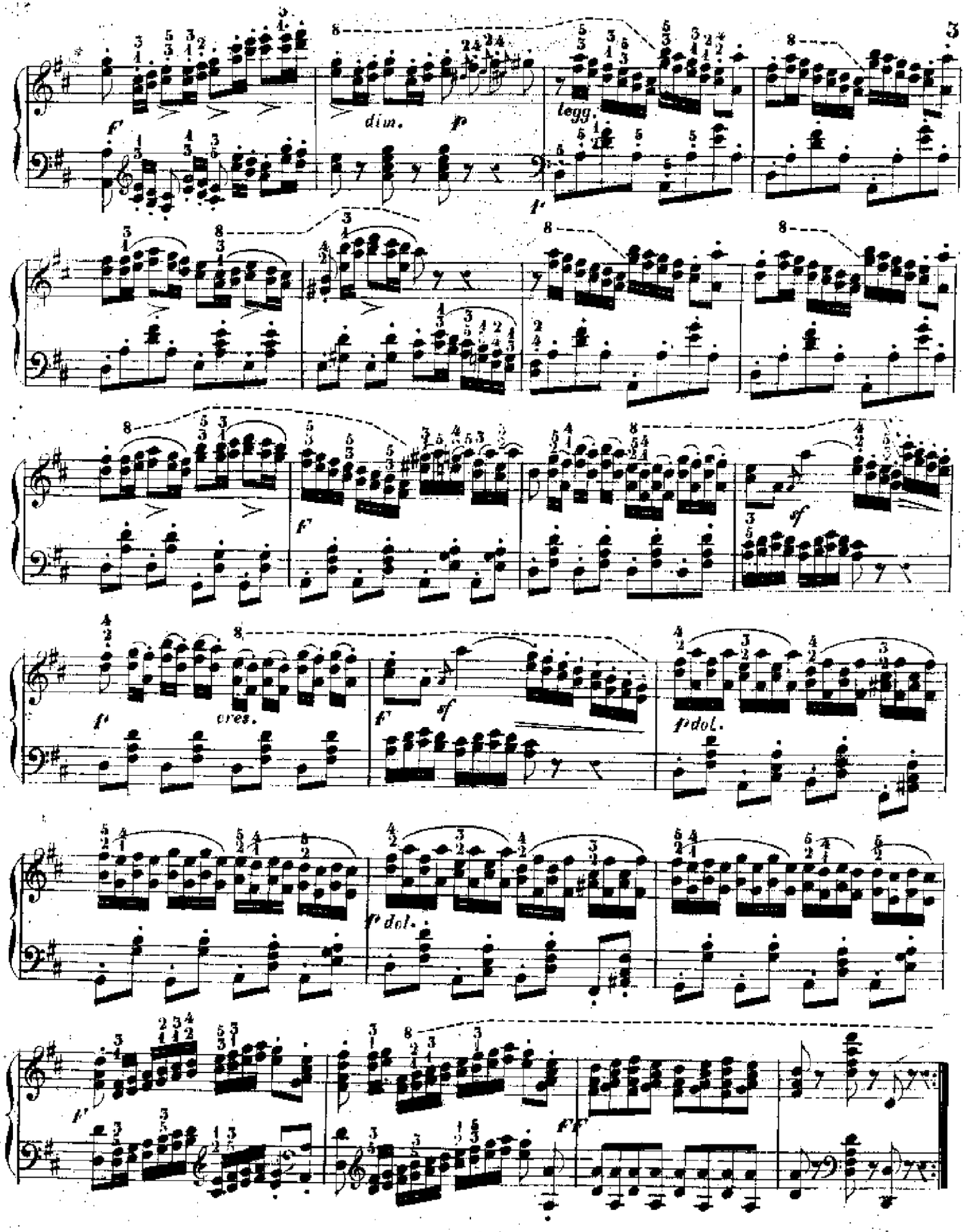
f
dim.
p
legg.
f
f
cres.
f
sf
f dol.
f dol.
f
ff

Trilli corti e Gruppetti per ambe le mani da eseguirsi a braccio libero.

27. Studio.

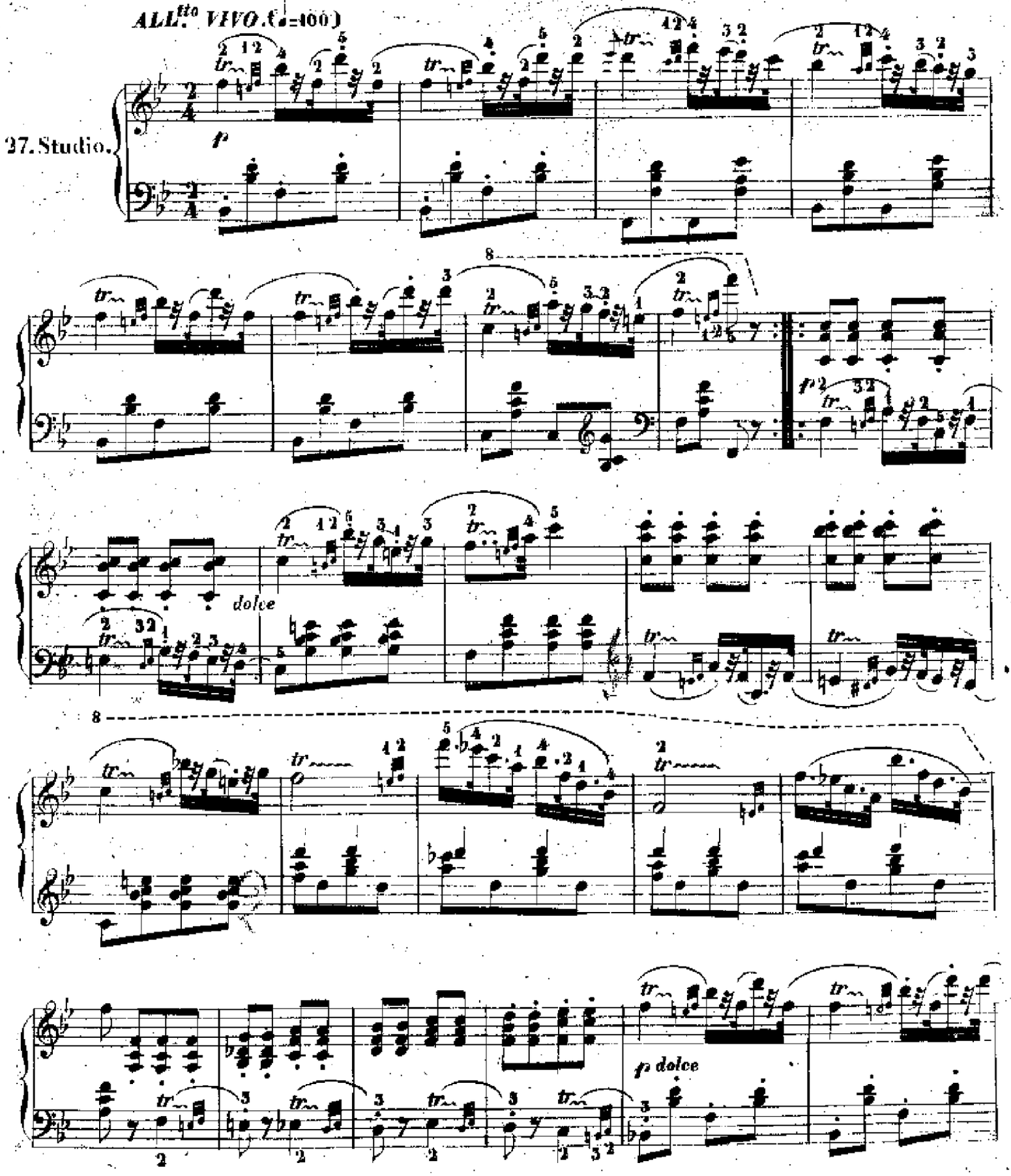

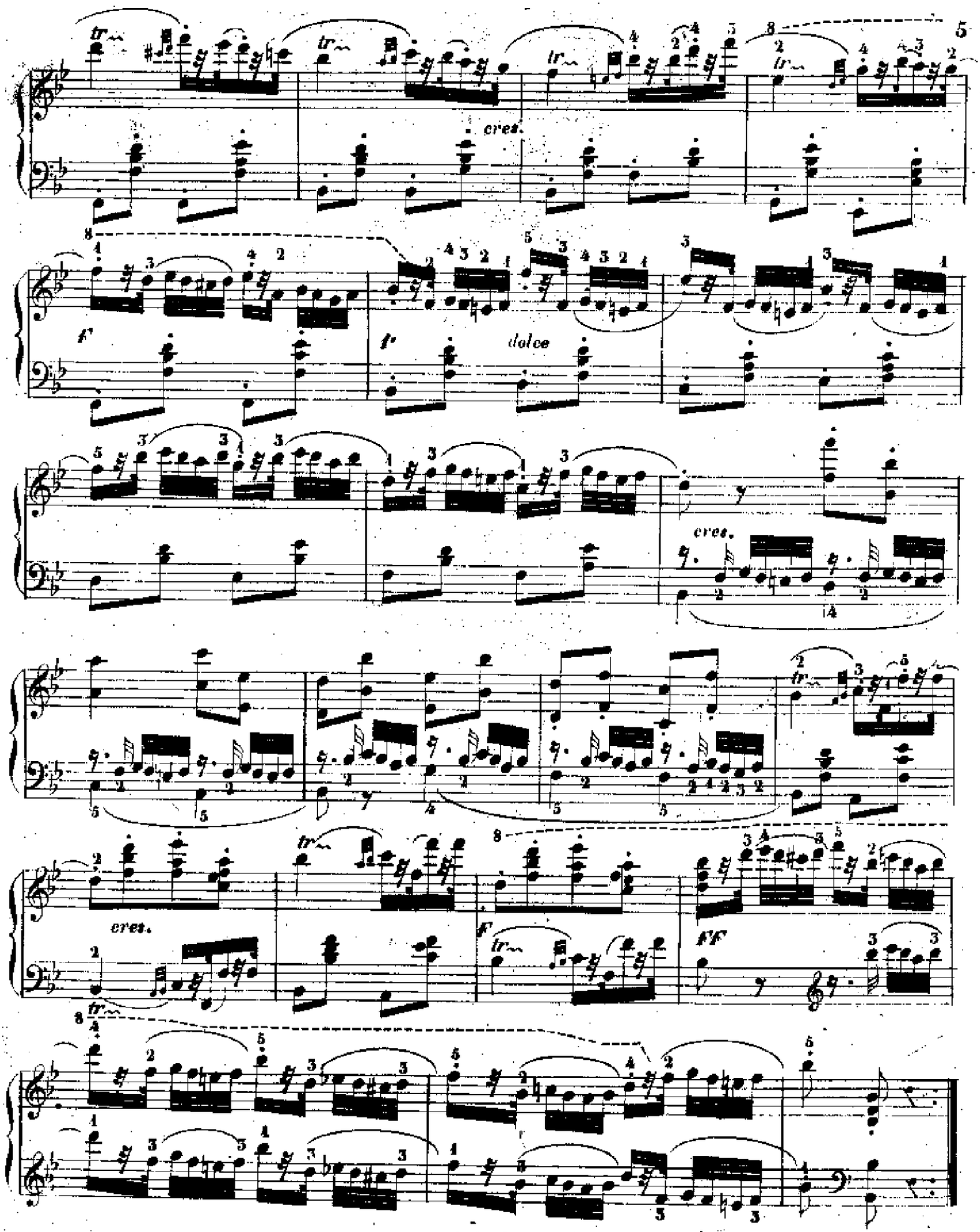
cres.
f
f
dolce
cres.
cres.
F
FF

Staccato per ambe le mani

28. Studio.

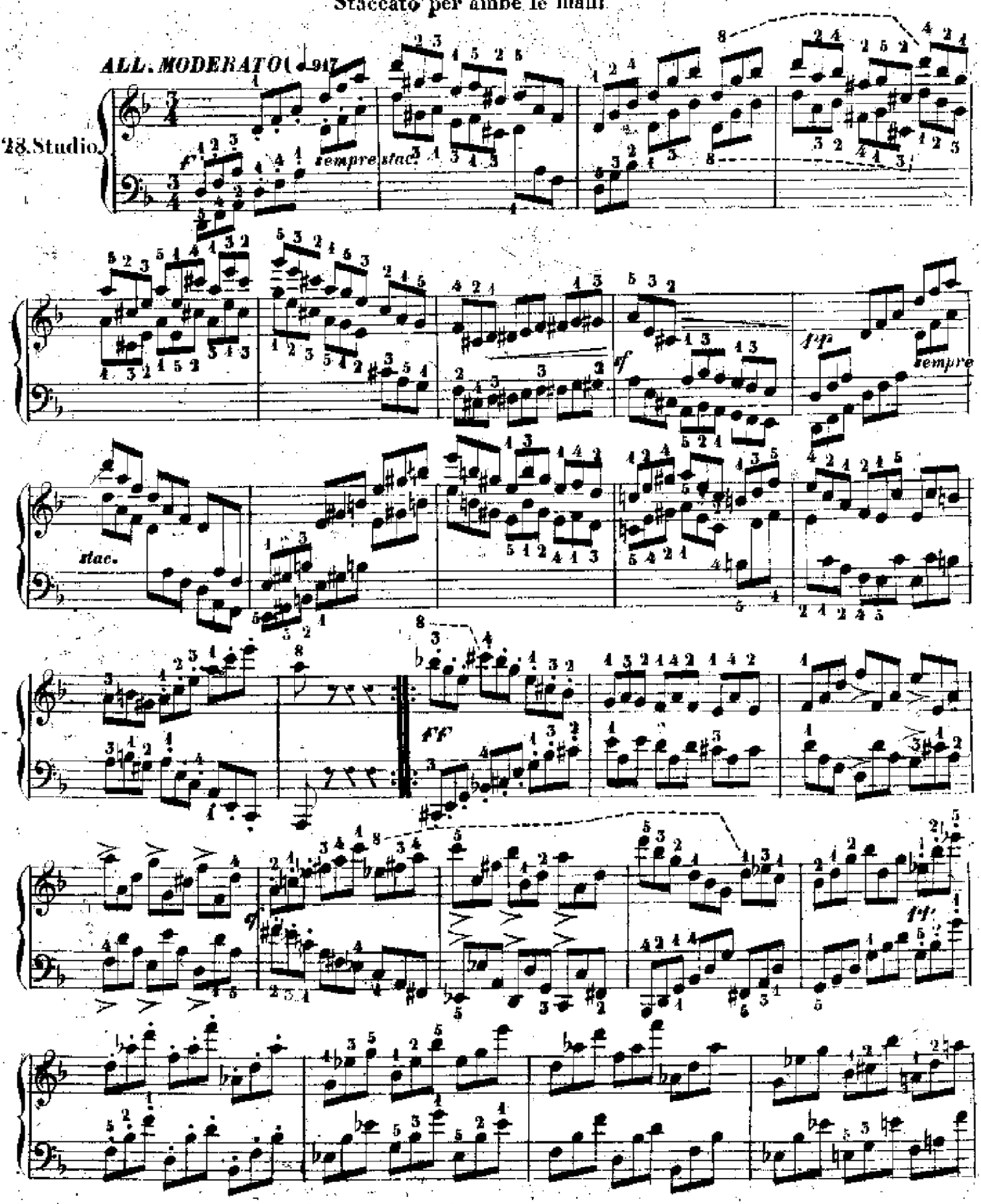

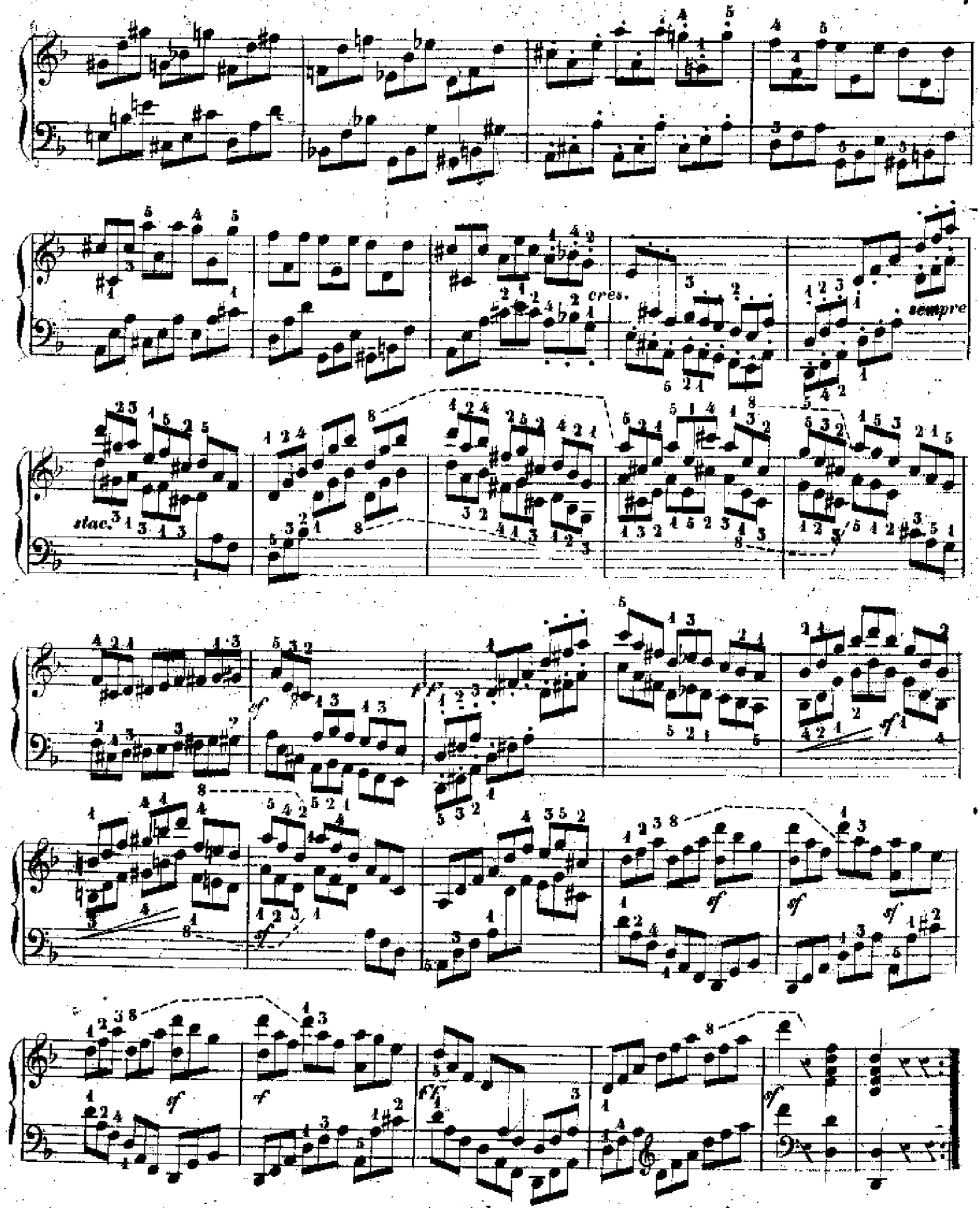
cres.
sempre
stac.
f
ff
sf

Pel mordente legato, e la leggerezza nei salti.

10. Studio

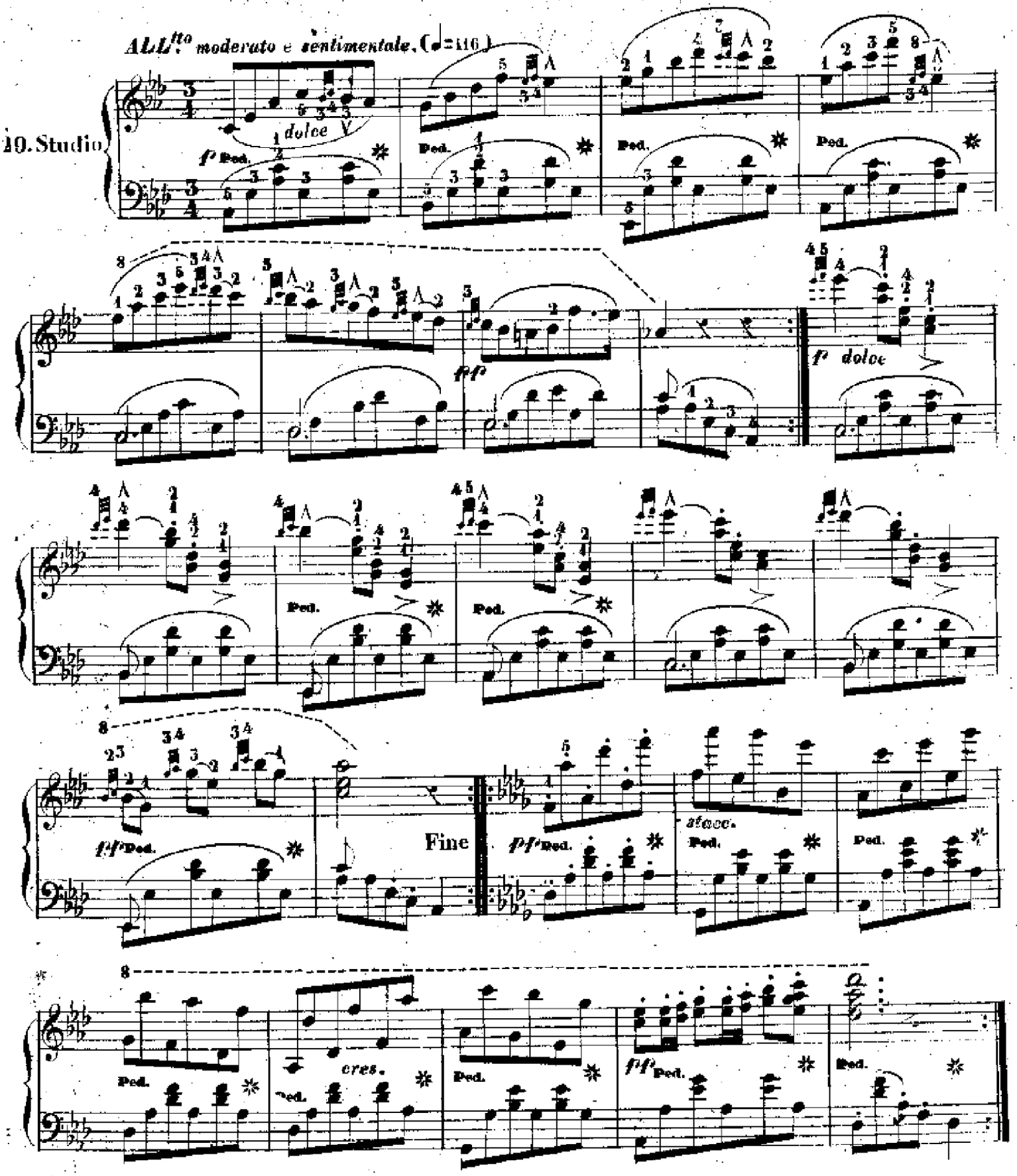

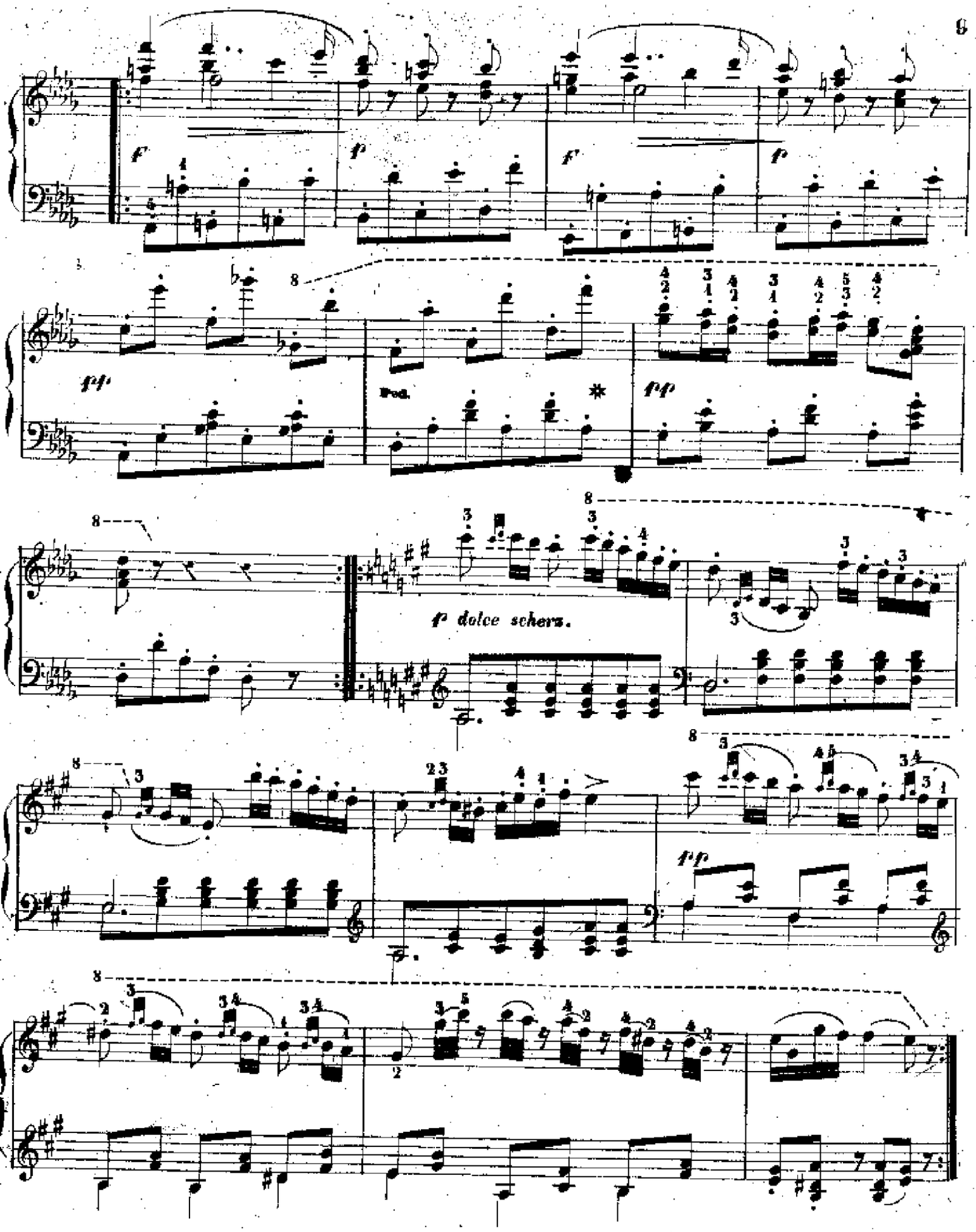
f
p
f
p
ff
Ped.
pp
p dolce schers.
ff

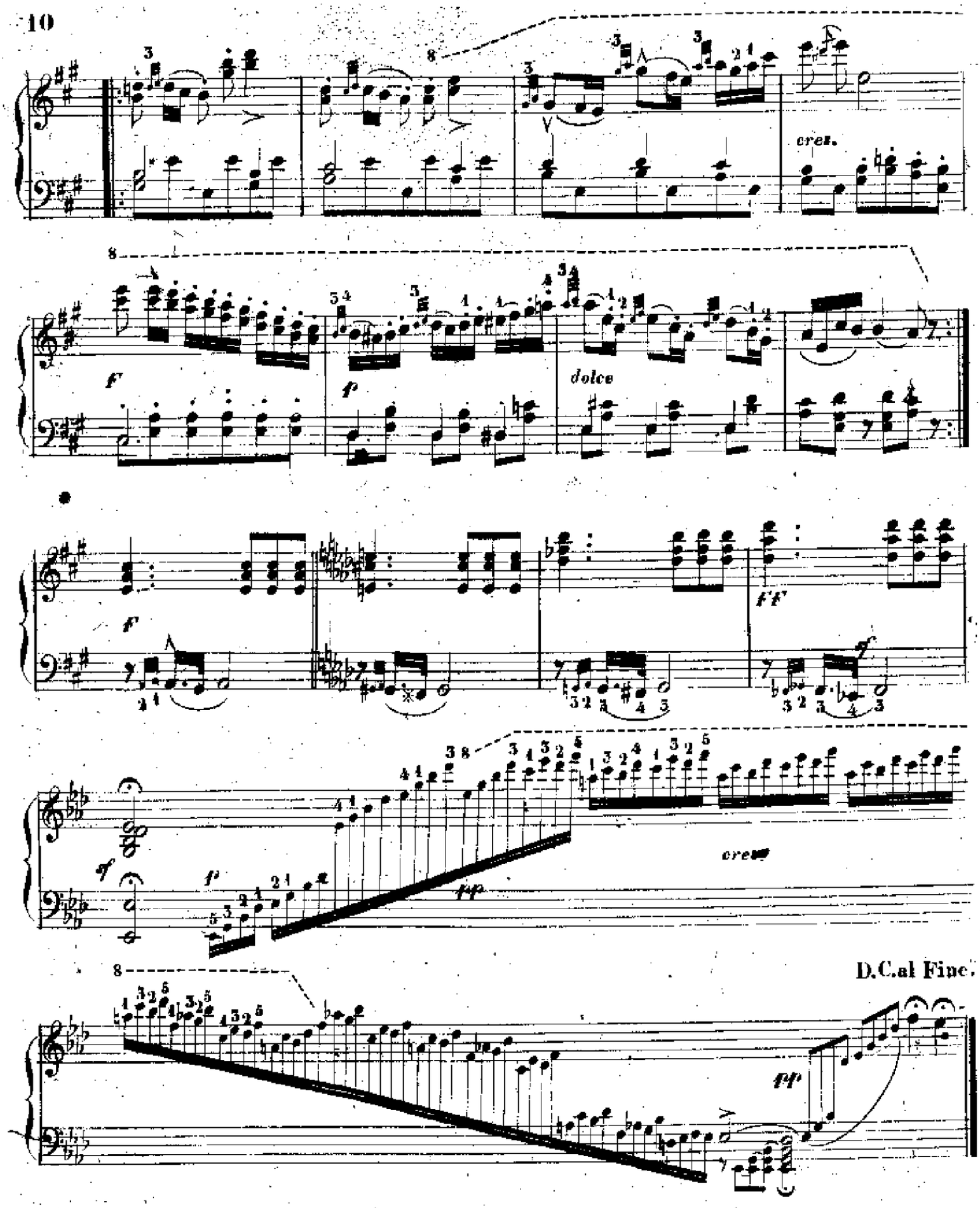
cres.
f
f
dolce
f
ff
sf
f
pp
cresc
D.C.al Fine.
pp

30. Studio.

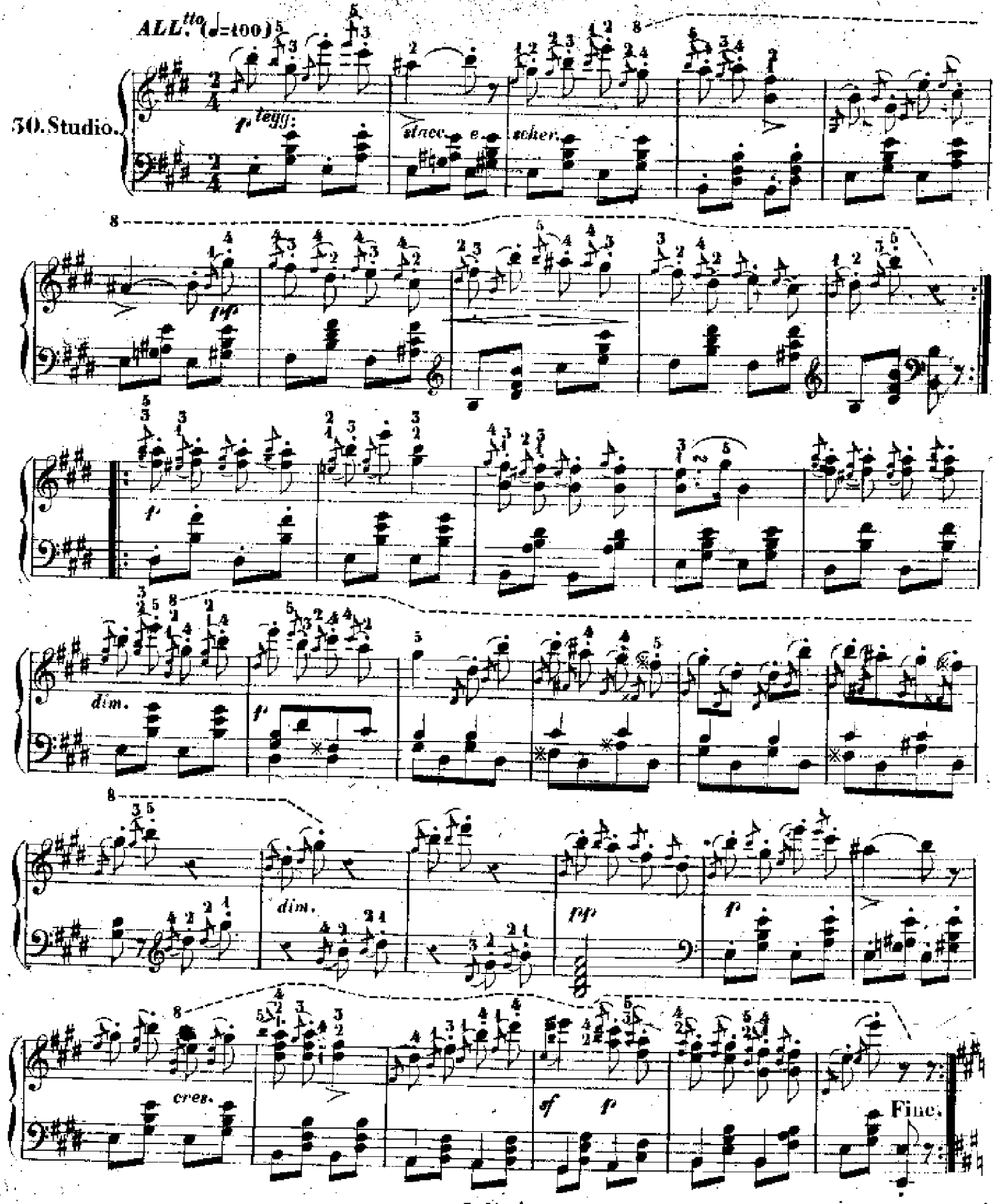

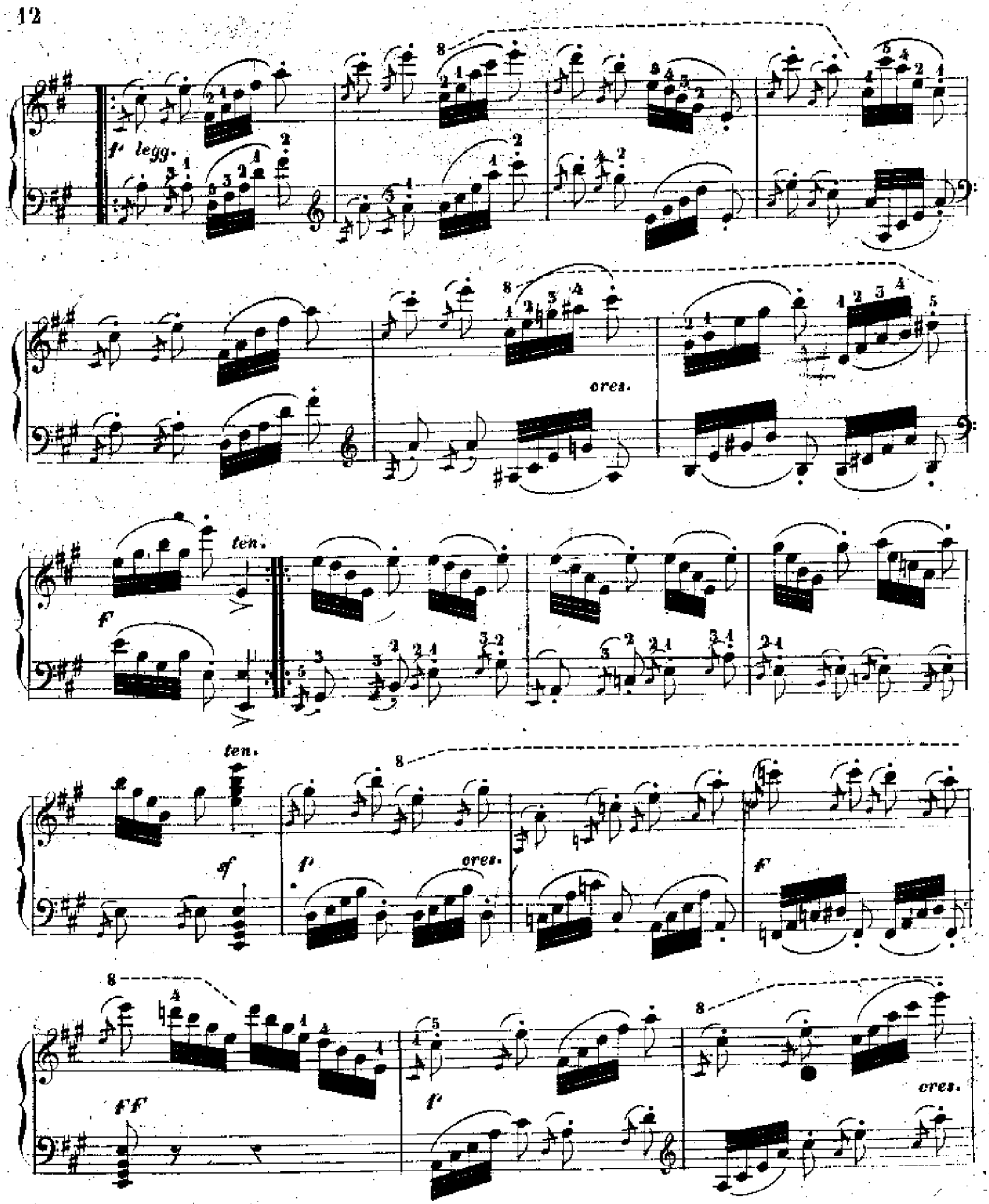
f legg.
cres.
ten.
f
ten.
sf
f
cres.
f
ff
f
cres.

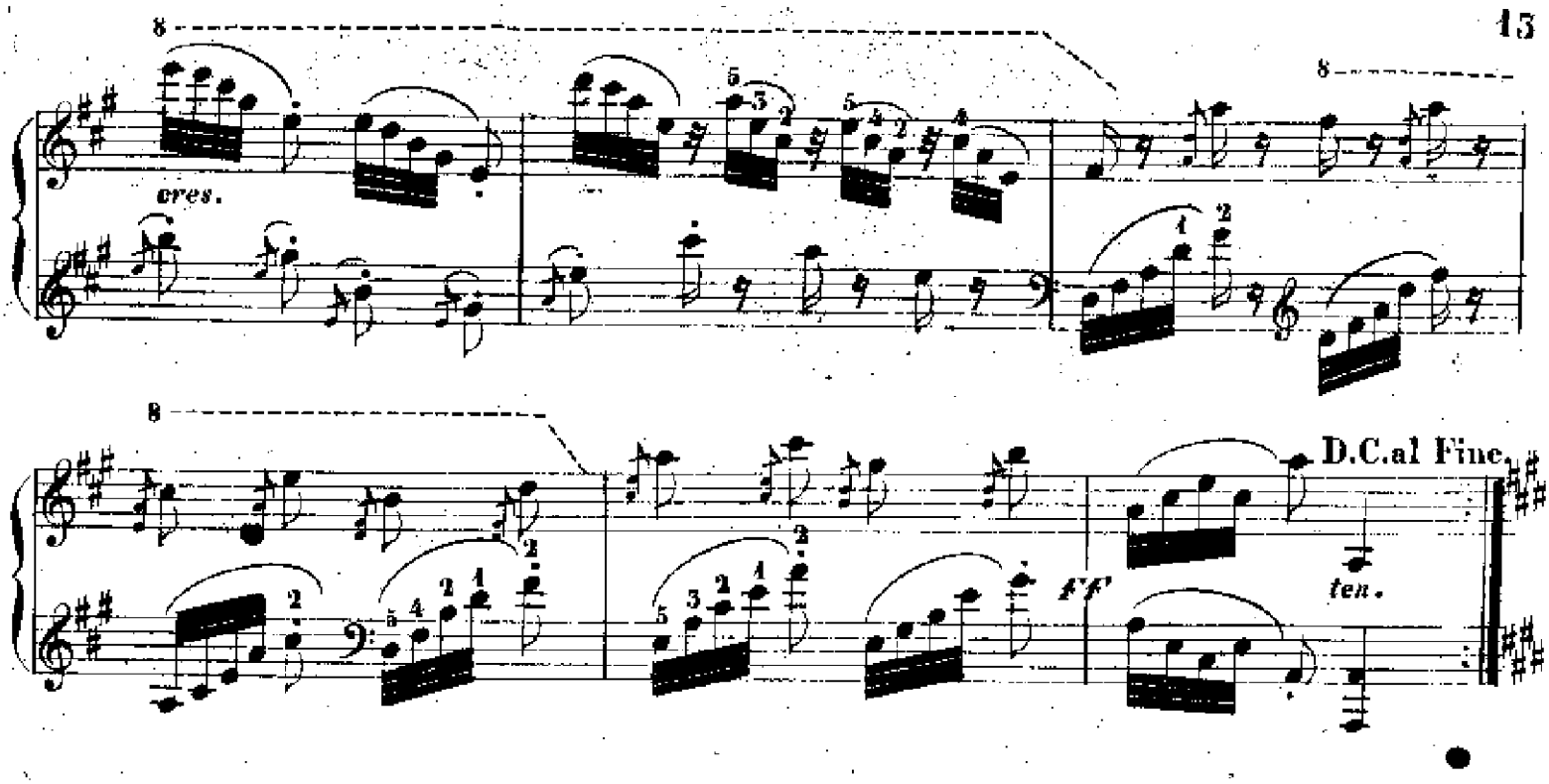

Per ottenere facilità nell'eseguire i mordenti legati.

31. Studio

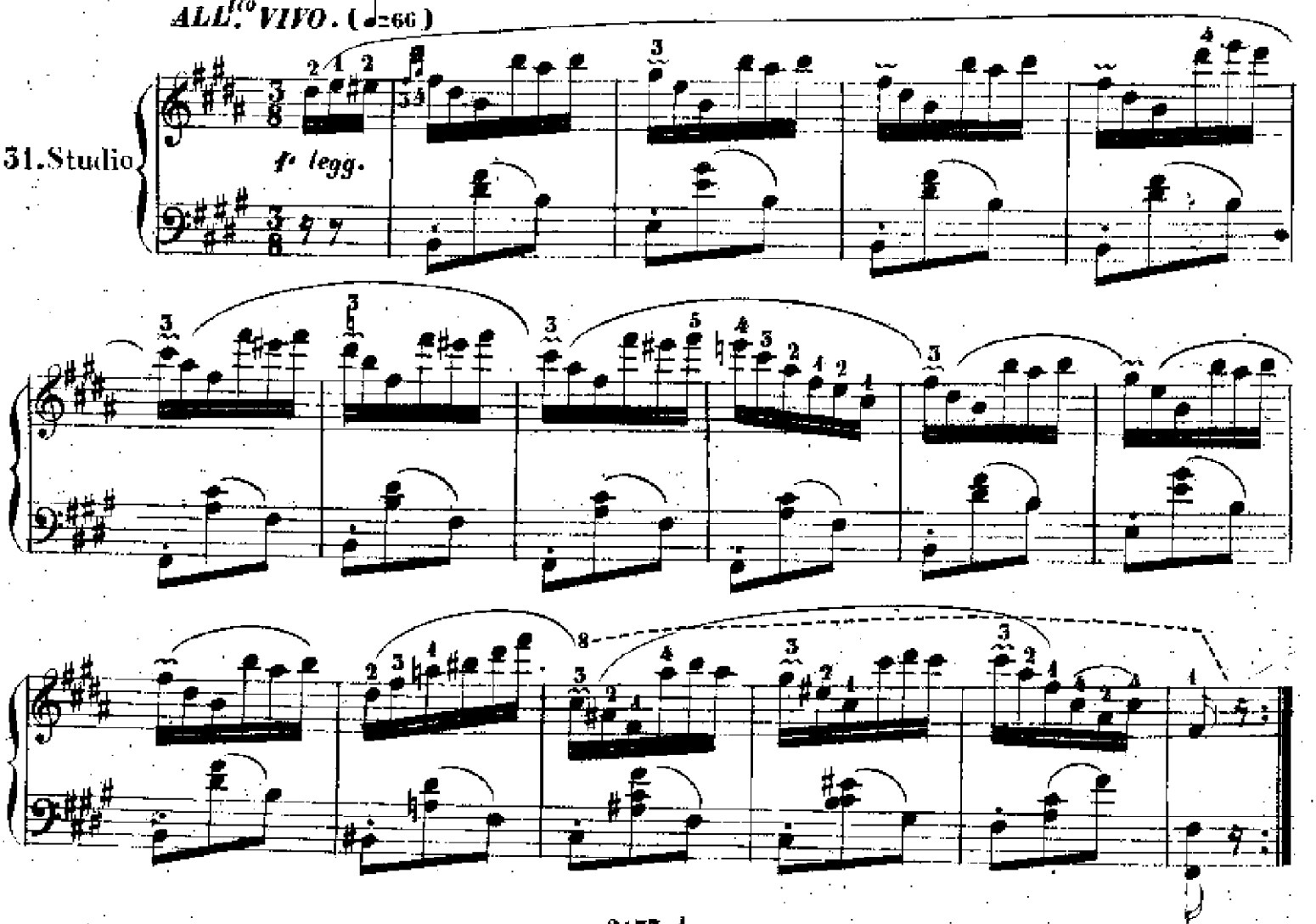

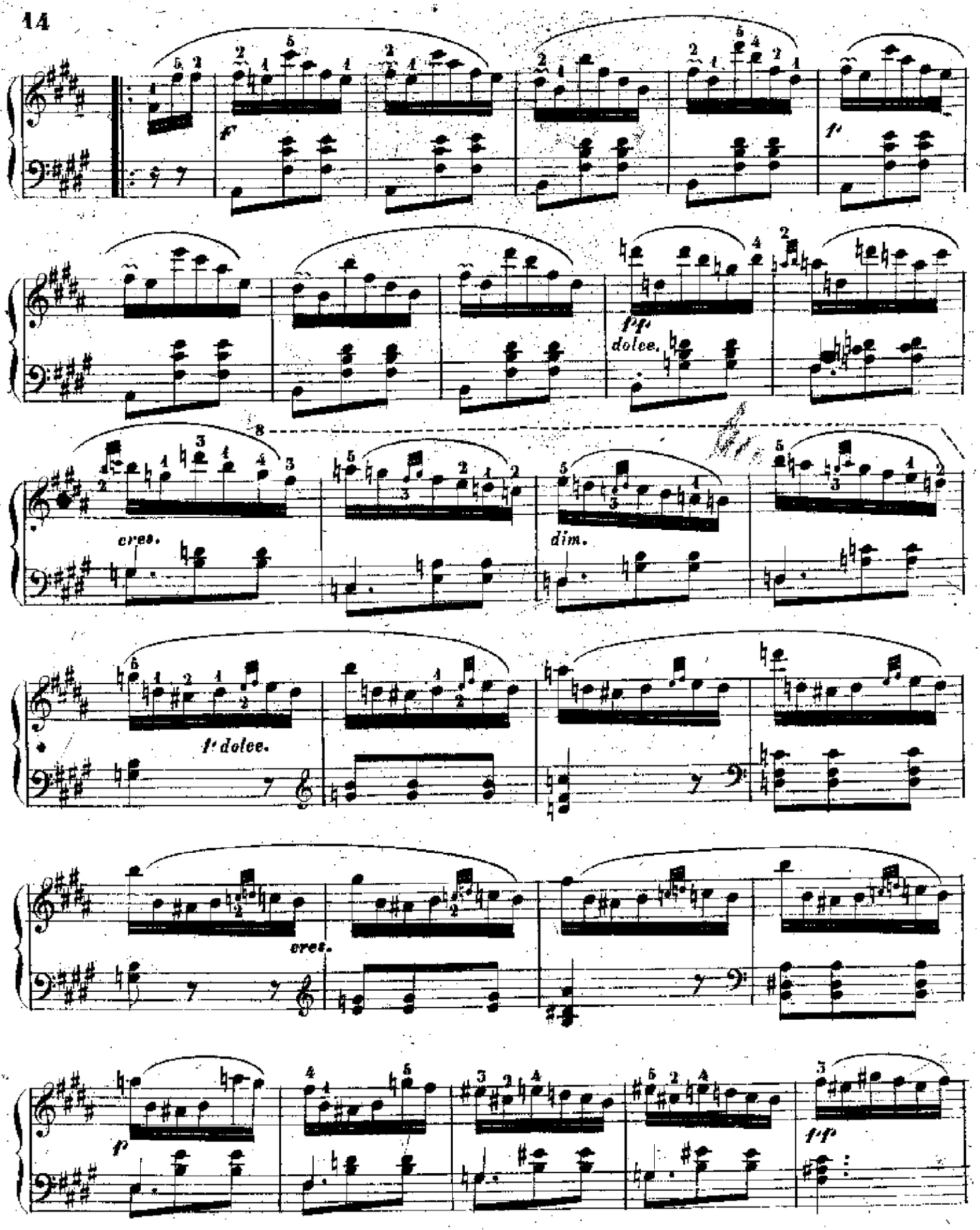
f
f
pp
dolce.
cres.
dim.
f dolce.
cres.
f
fff

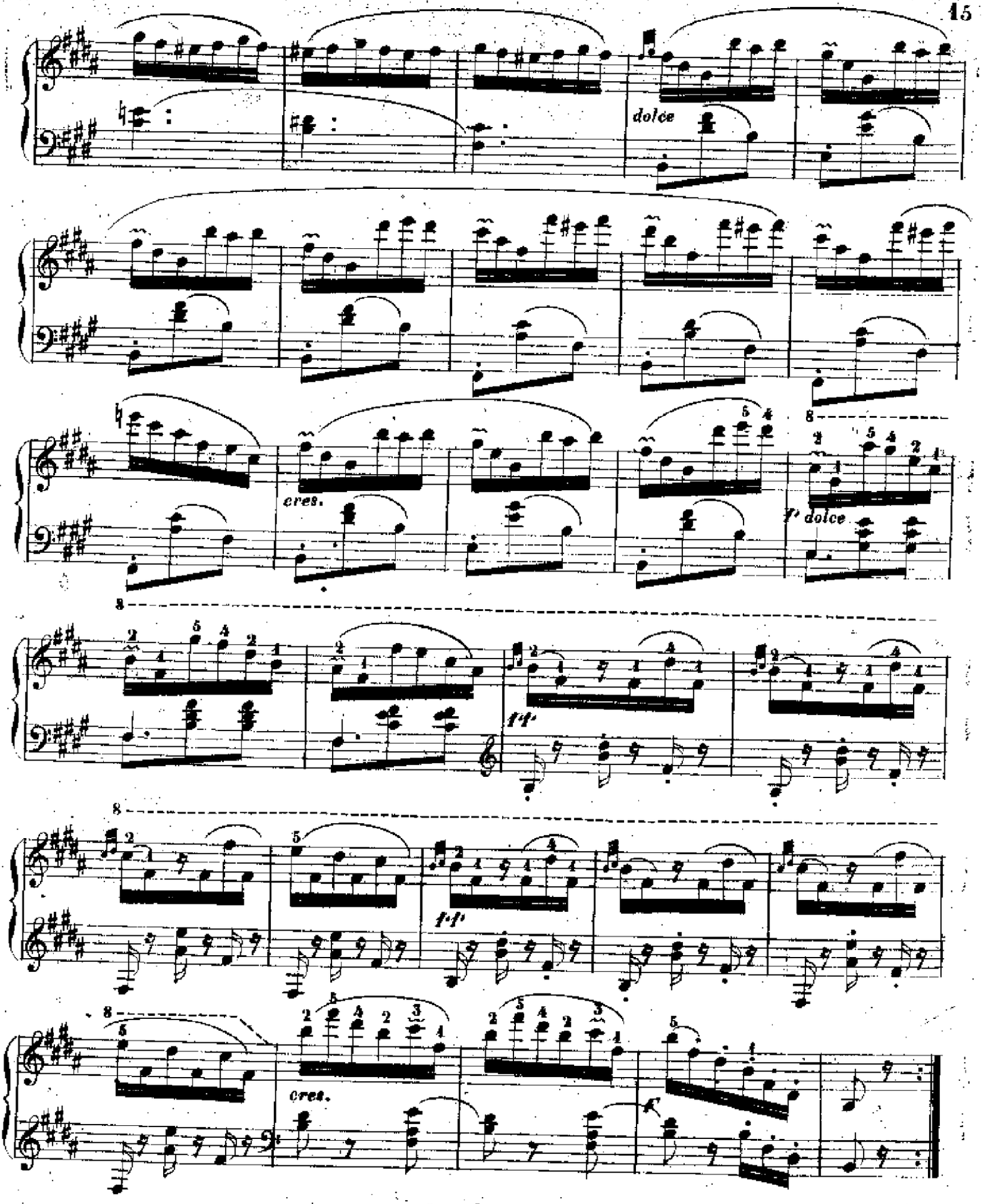
dolce
cres.
f dolce
ff
ff
cres.
f

Per l'eguaglianza del tocco delle doppie note a mano ferma

32. Studio

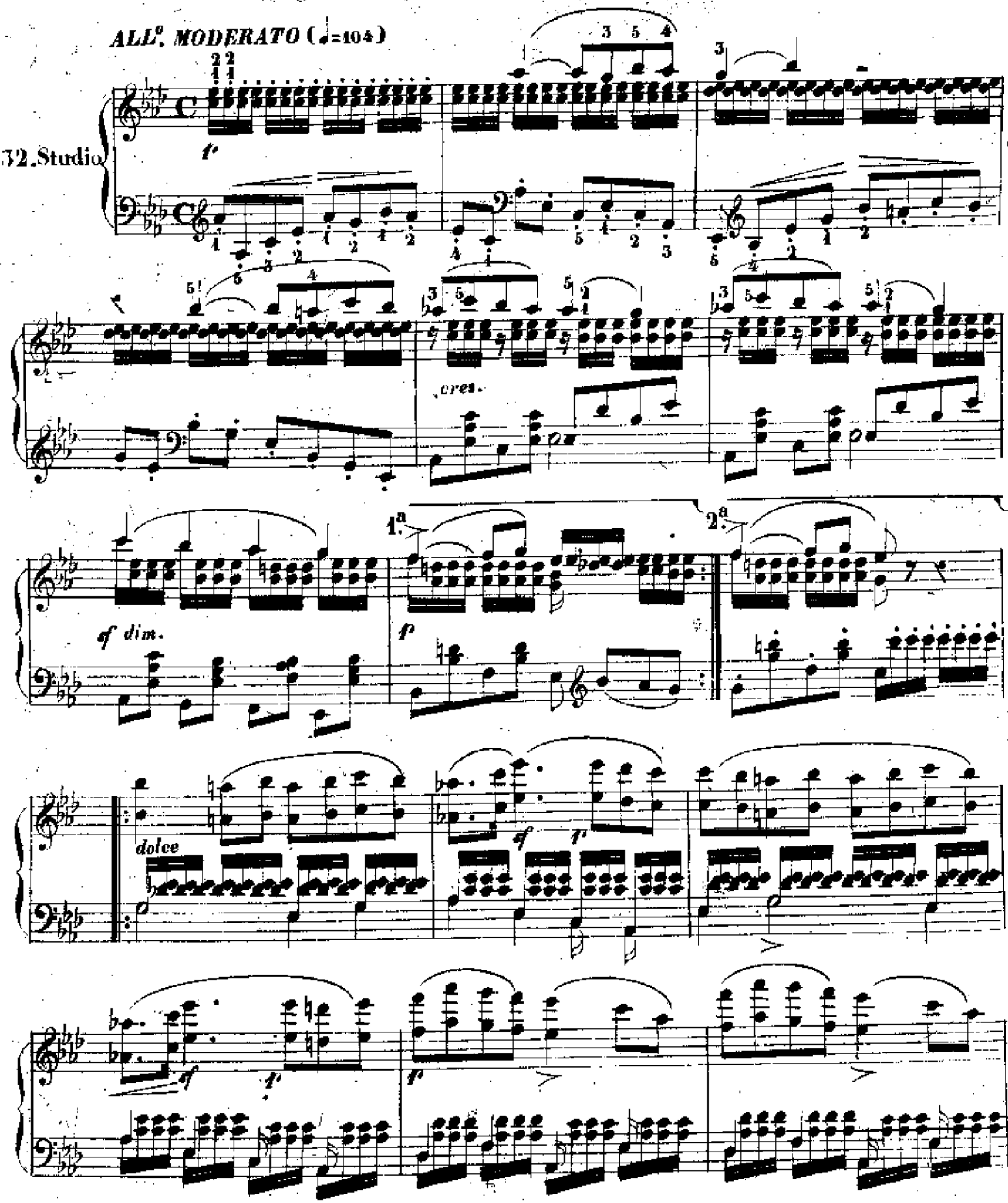

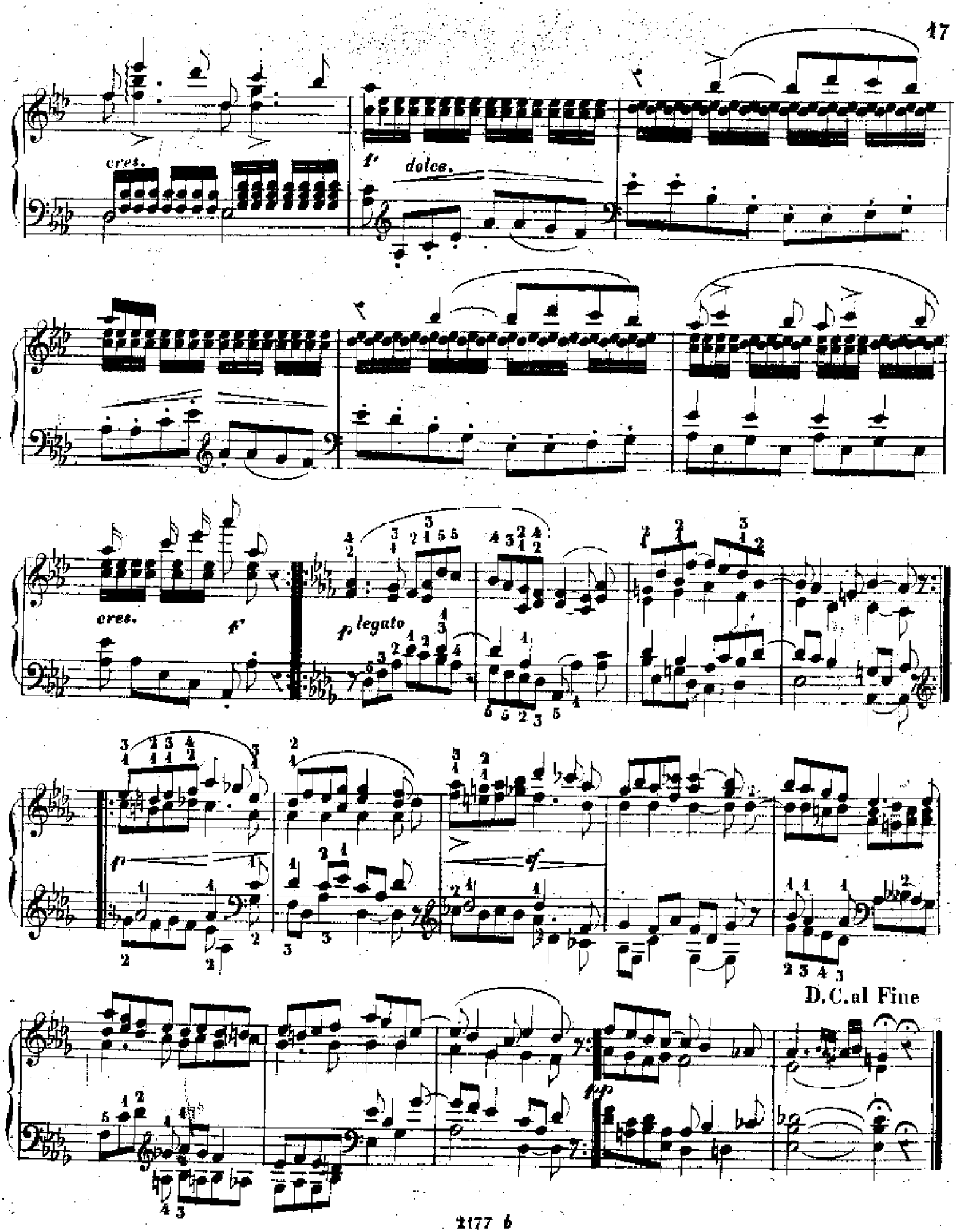
cres.
f
dolce.
cres.
f
f
legato
f
sf
D.C.al Fine
fp

Per la facilità di staccare le dita a mano ferma

ALL.^tto vivace e scherzoso. (♩=112)

33. Studio

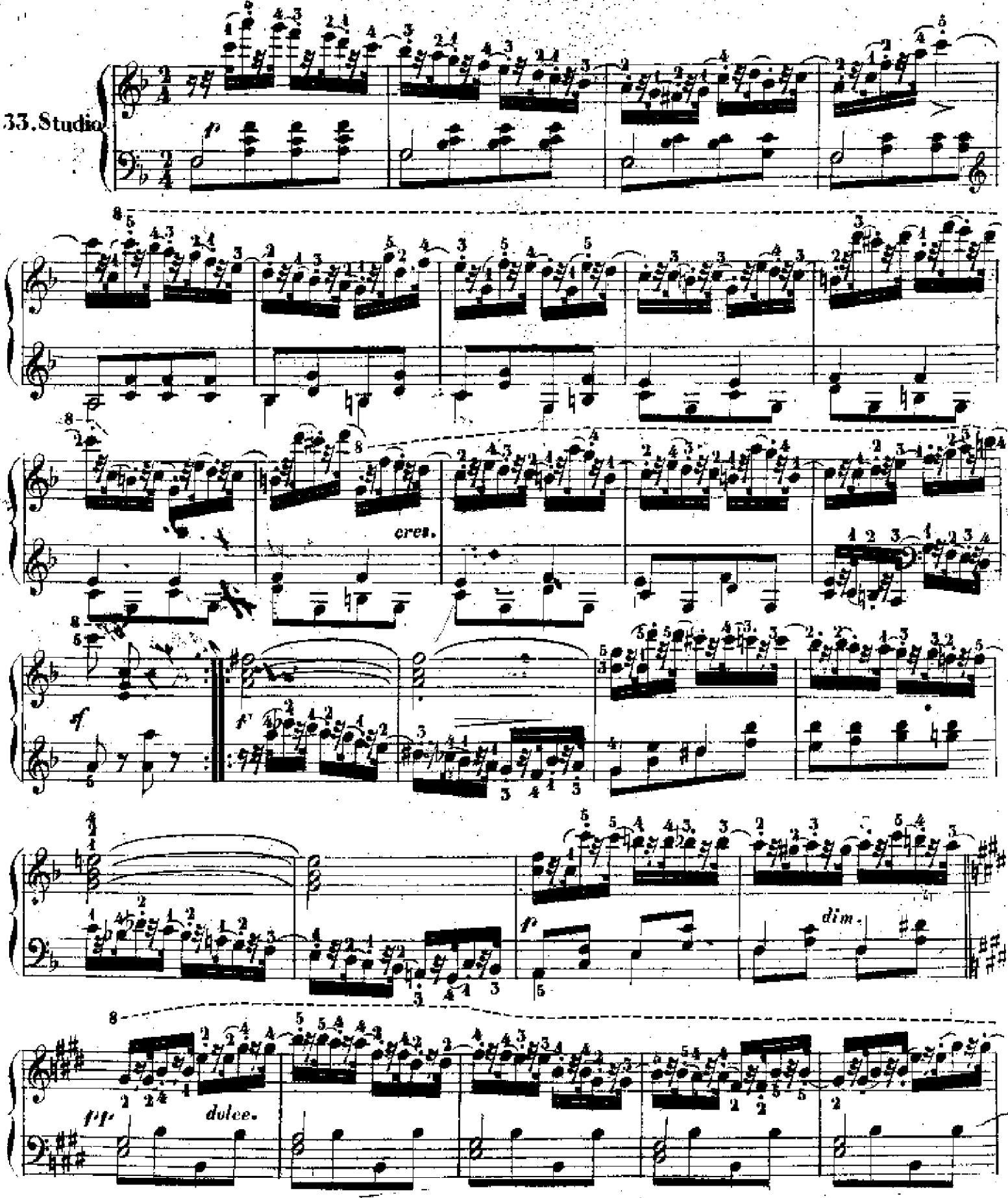

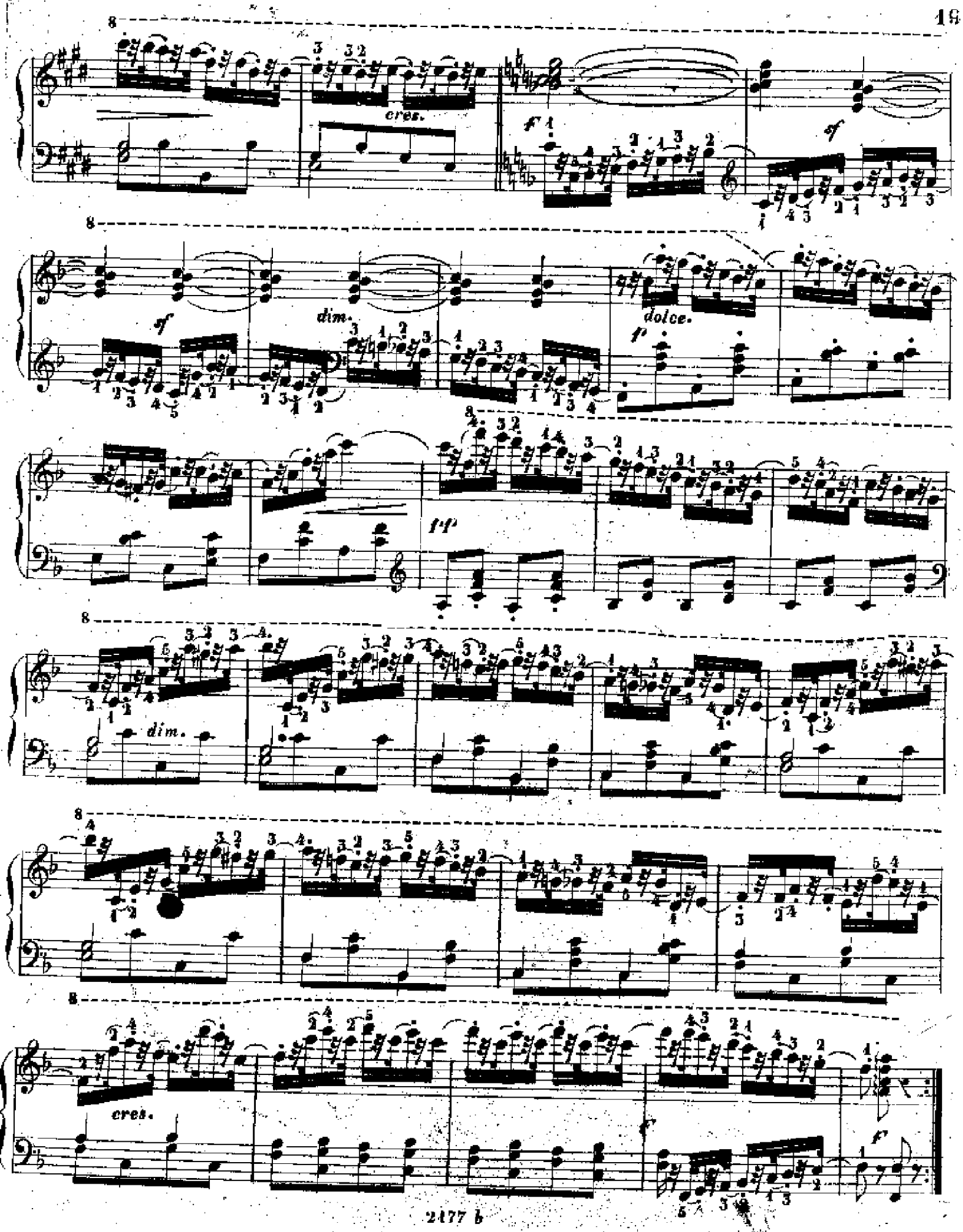
cres.
dim.
dolce.
ff
dim.
cres.

34. Studio

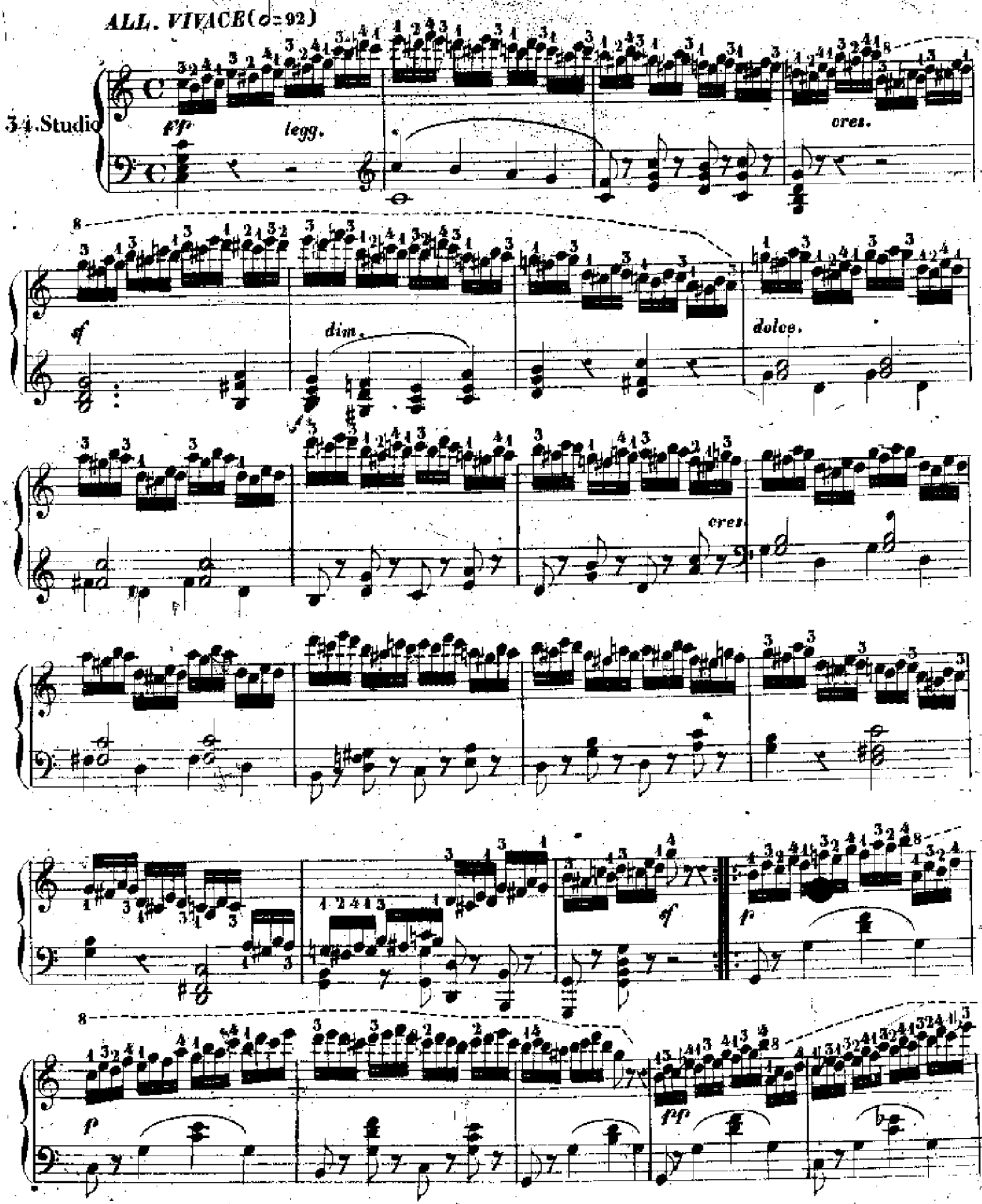

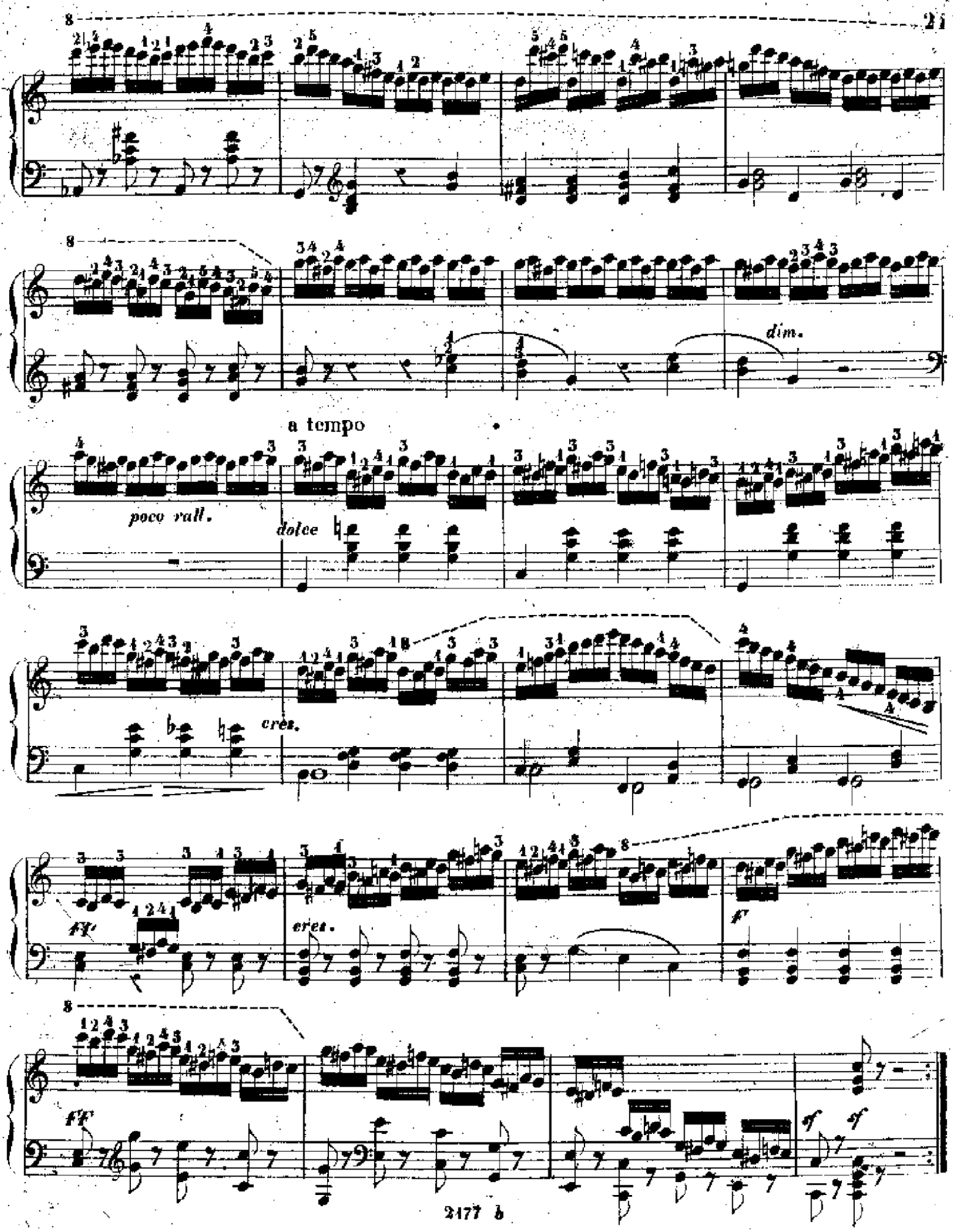
dim.
a tempo
poco rall.
dolce
cres.
ff
cres.
f
ff
ff
sf
sf

Terze legate

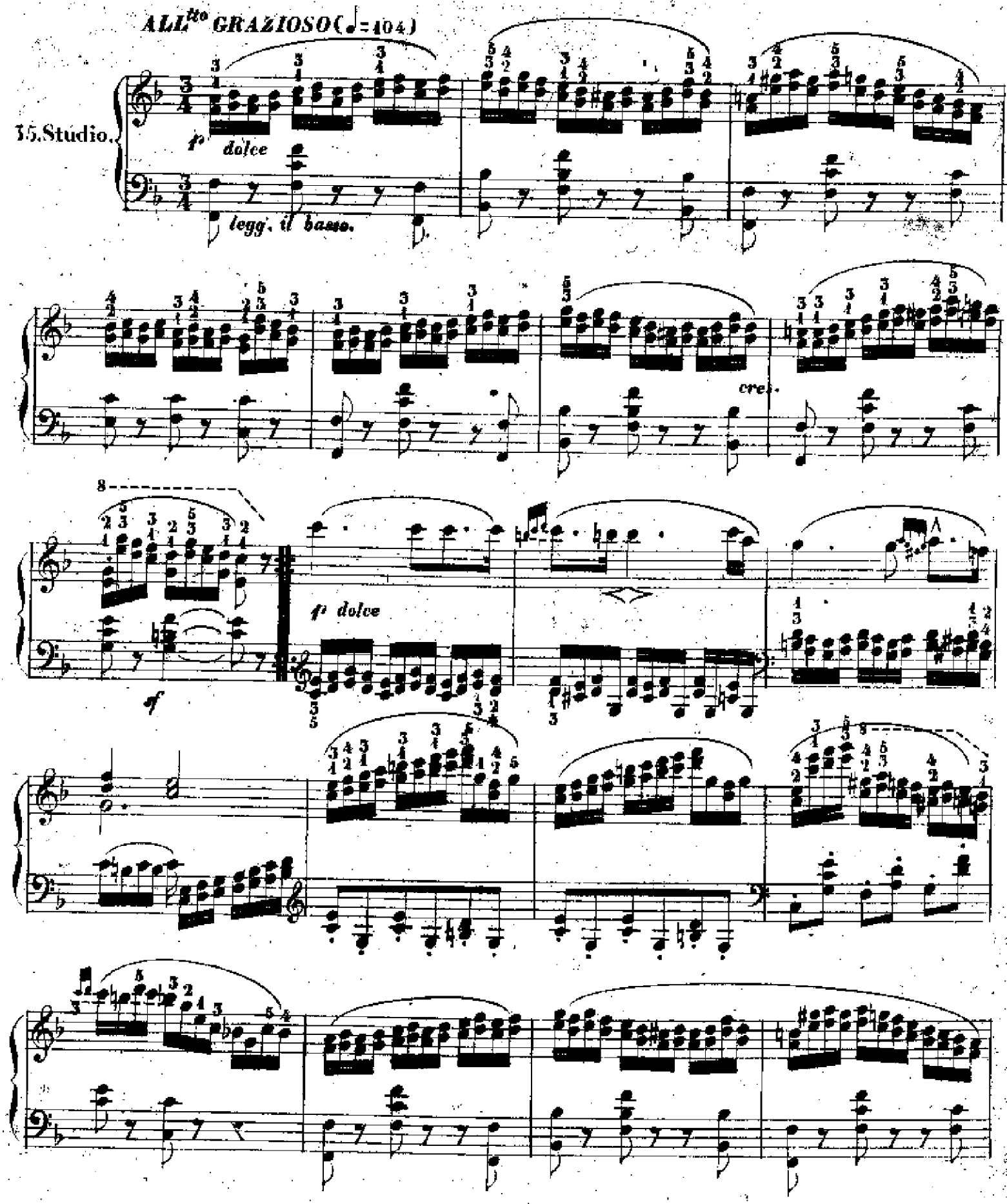

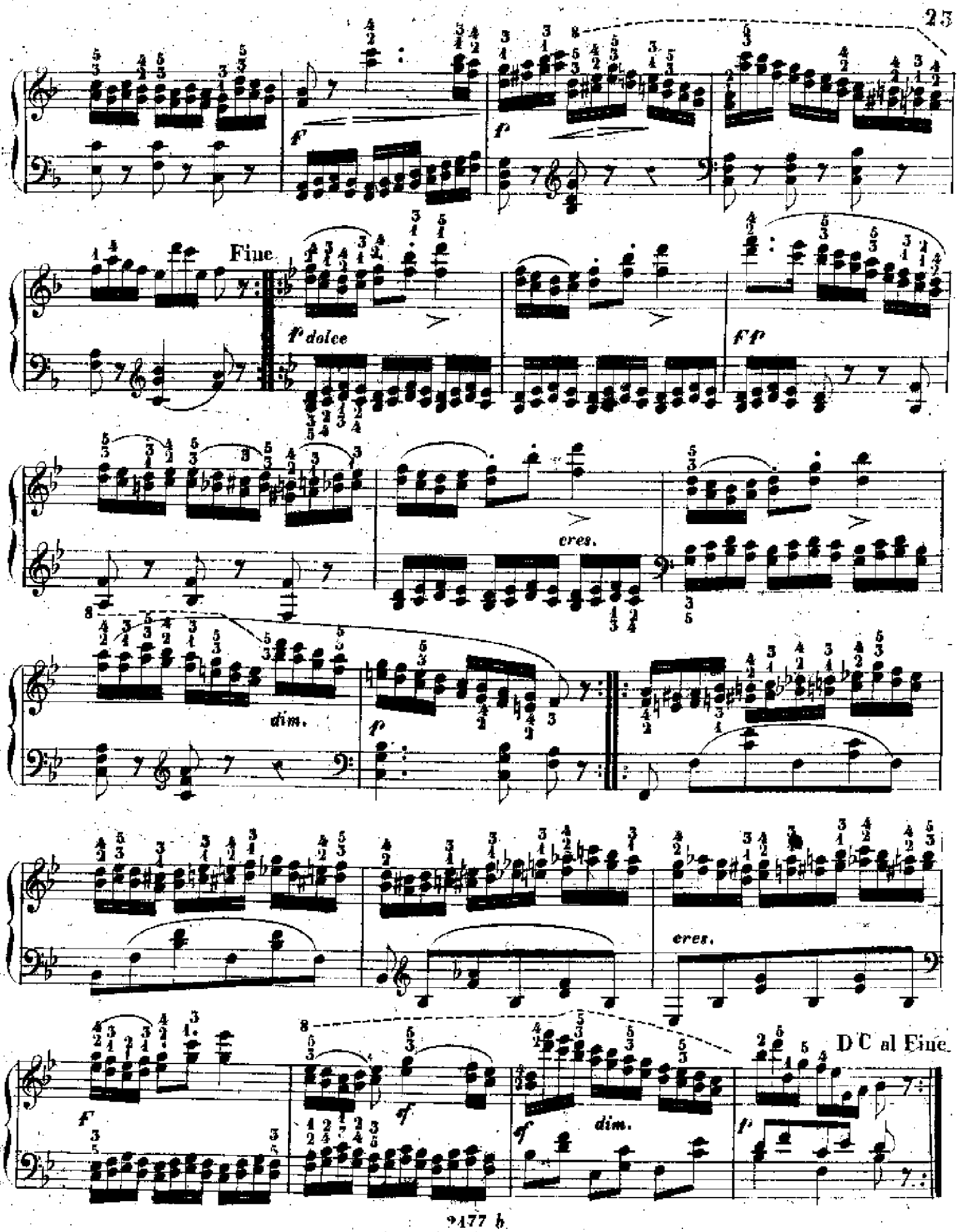
Fine.
f dolce
ff
cres.
dim.
p
cres.
D C al Fine.
f
dim.

Pel cambiamento delle dita negli accordi arpeggiati.

36. Studio.

ALL.° MOLTO (♩=96)

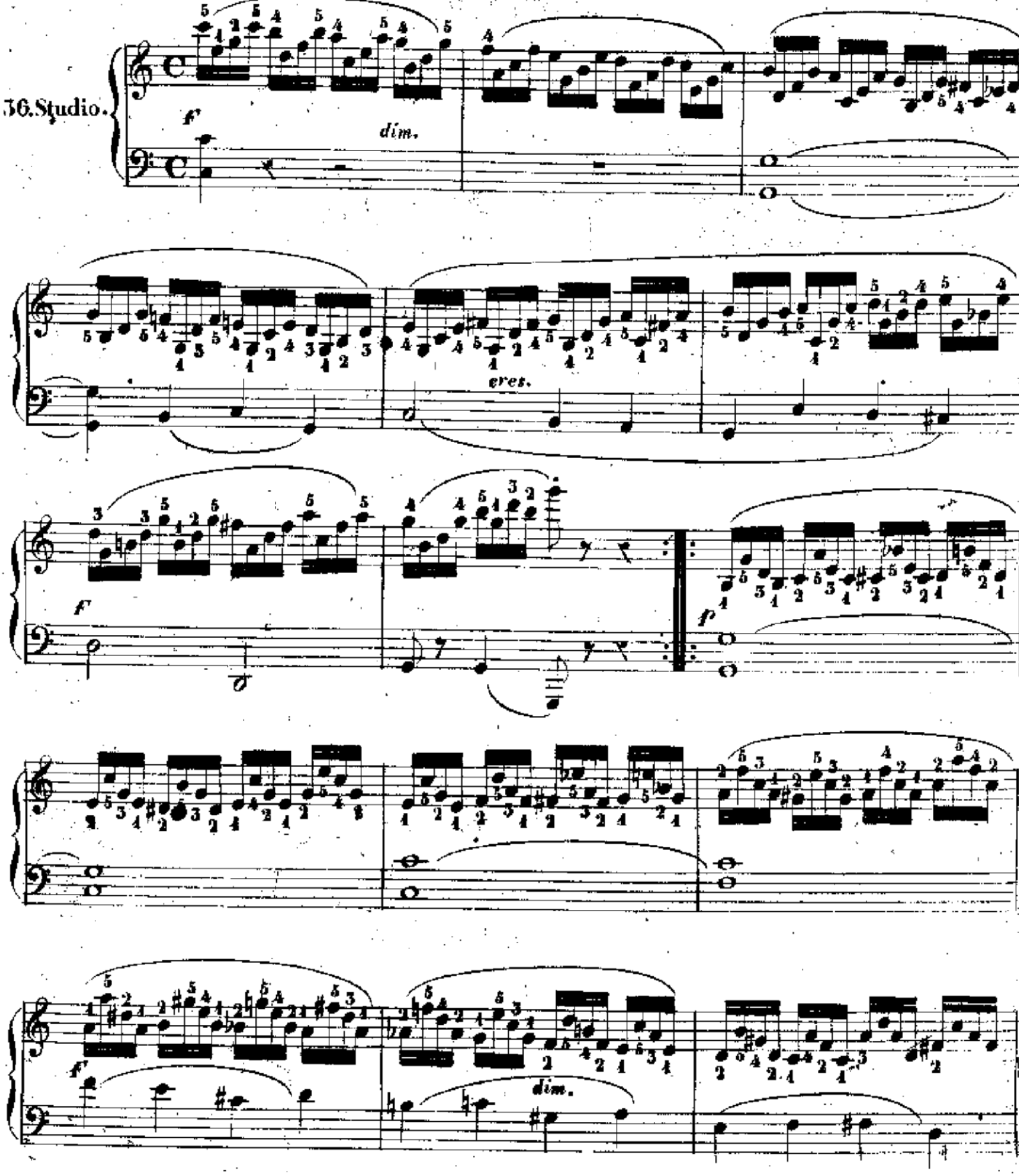

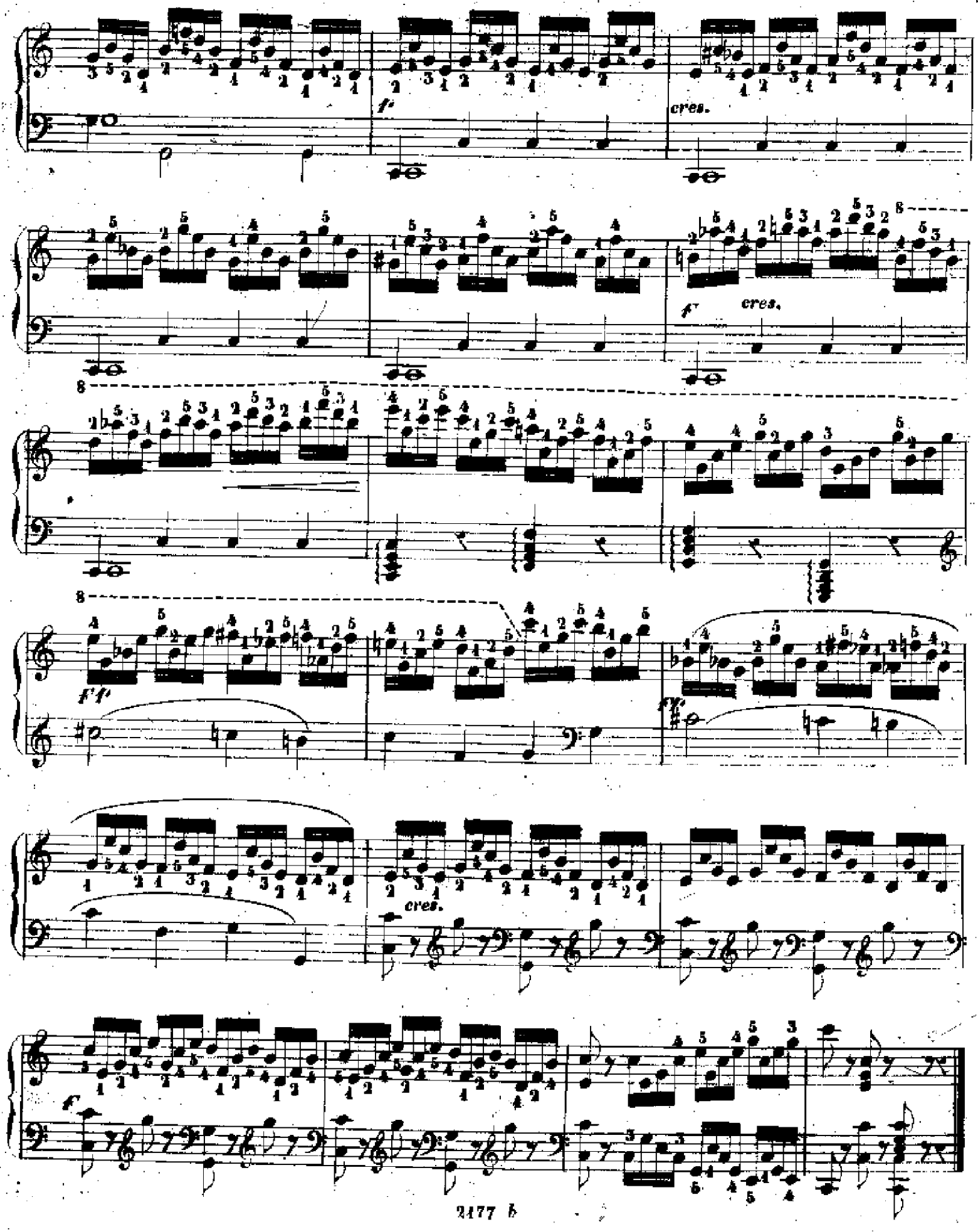
f
cres.
f
cres.
8
8
ff
cres.
f

ALLEGRO (♩. = 92)

37. Studio.

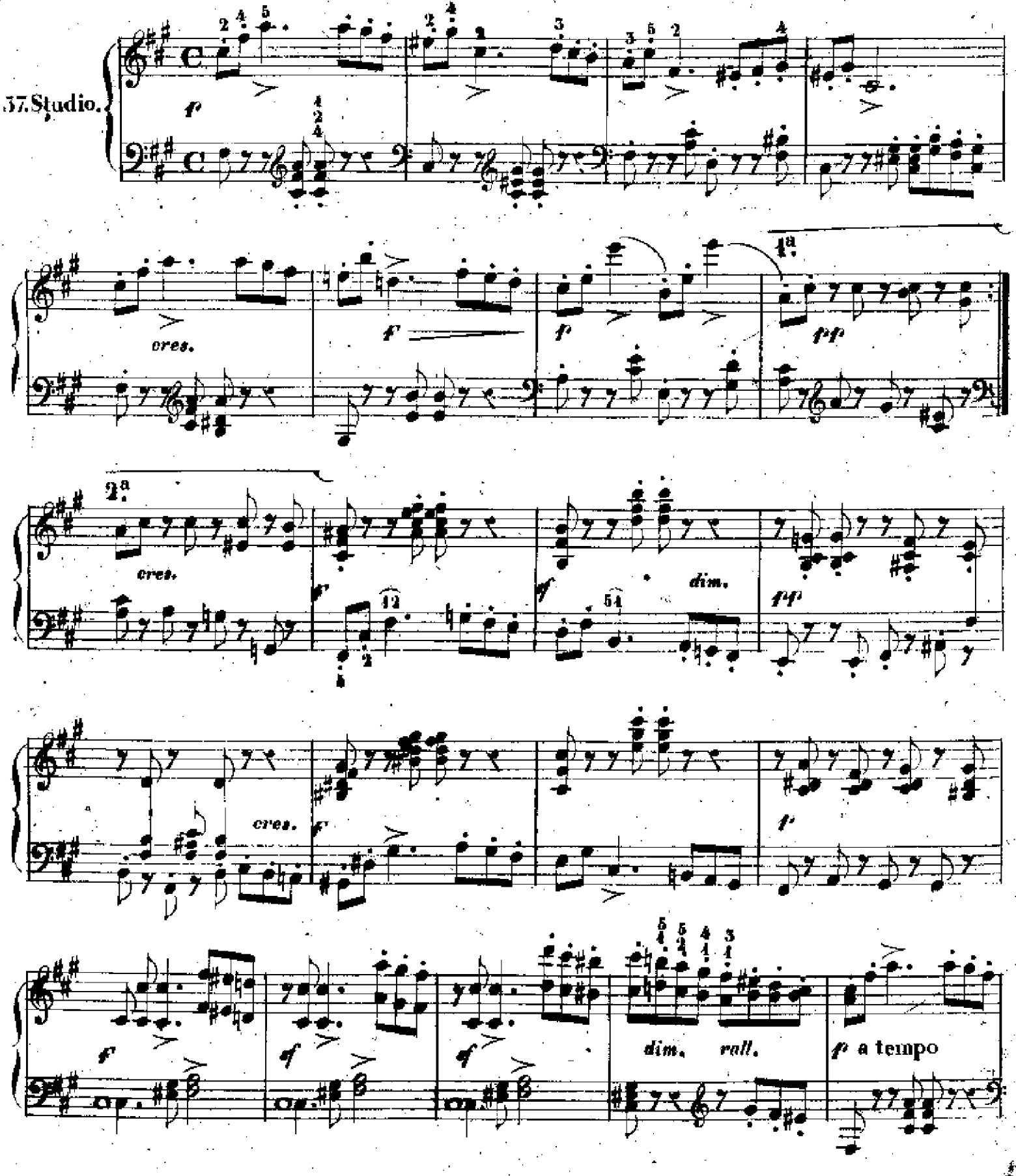

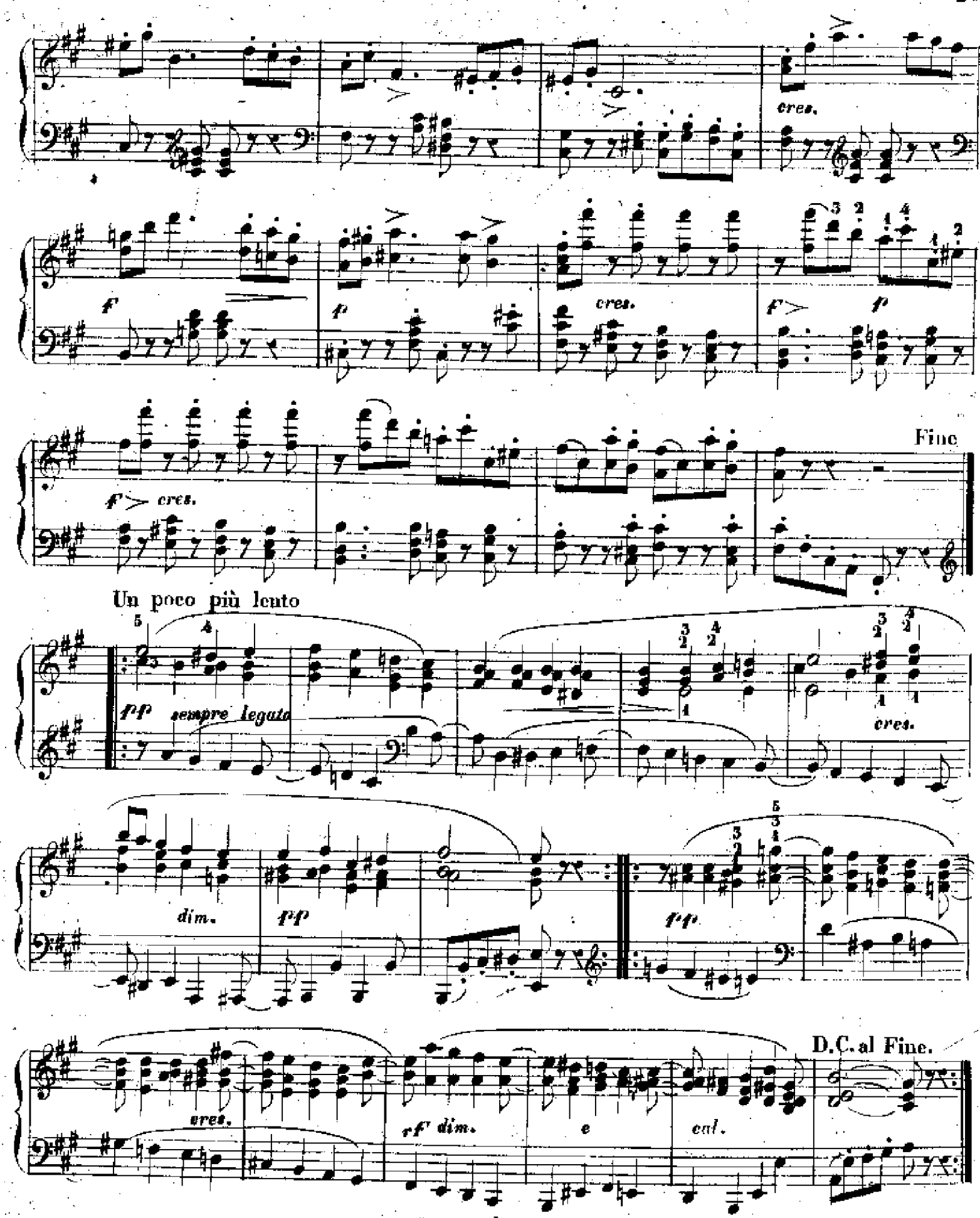
cres.
f
p
cres.
f
p
f cres.
Fine
Un poco più lento
pp sempre legato
cres.
dim.
pp
pp
cres.
rf dim.
e
cal.
D.C. al Fine.

Per eseguire facilmente lo staccato cambiando le dita.

38. Studio.

ALL°. NON TROPPO (♩=132)

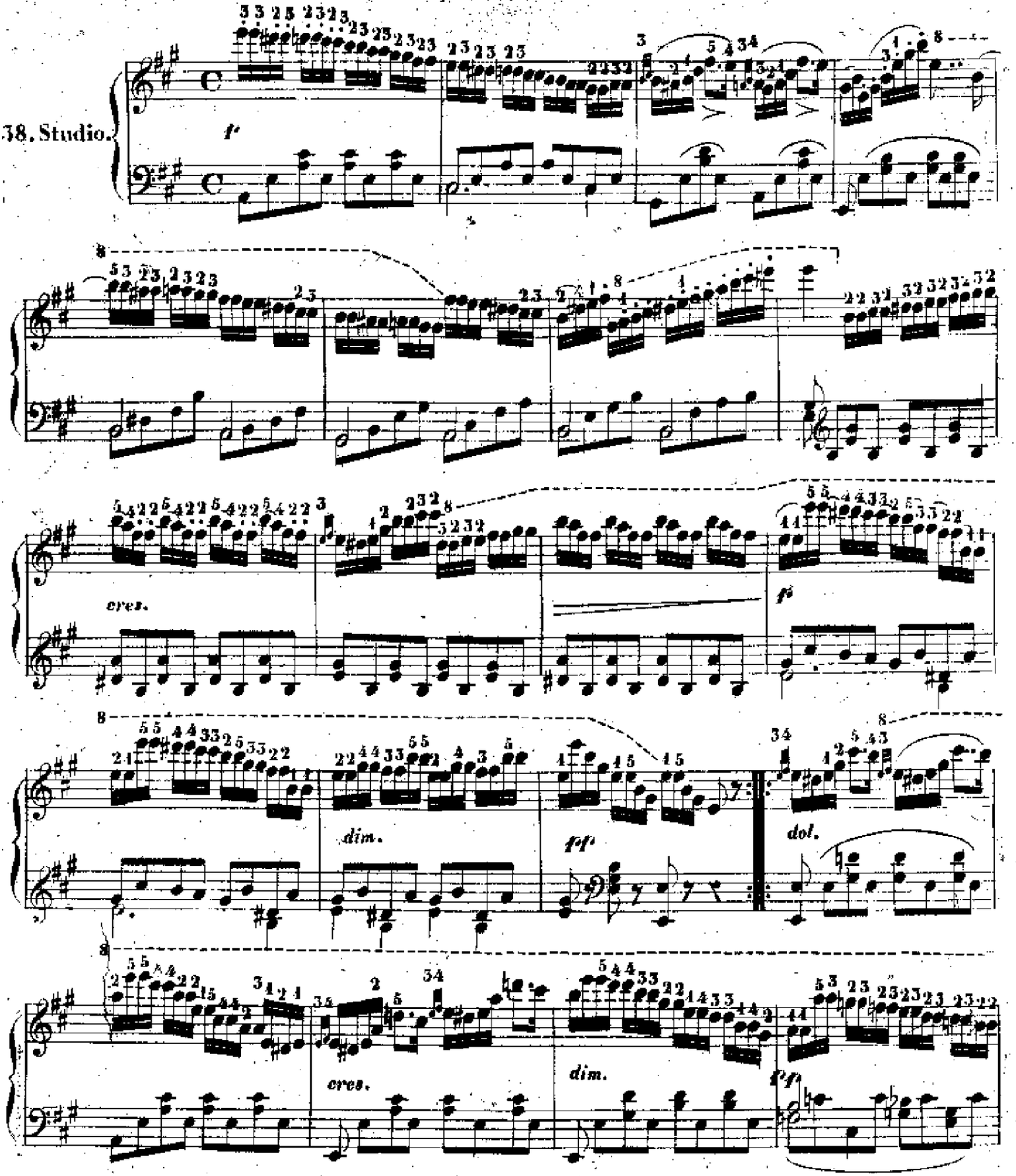

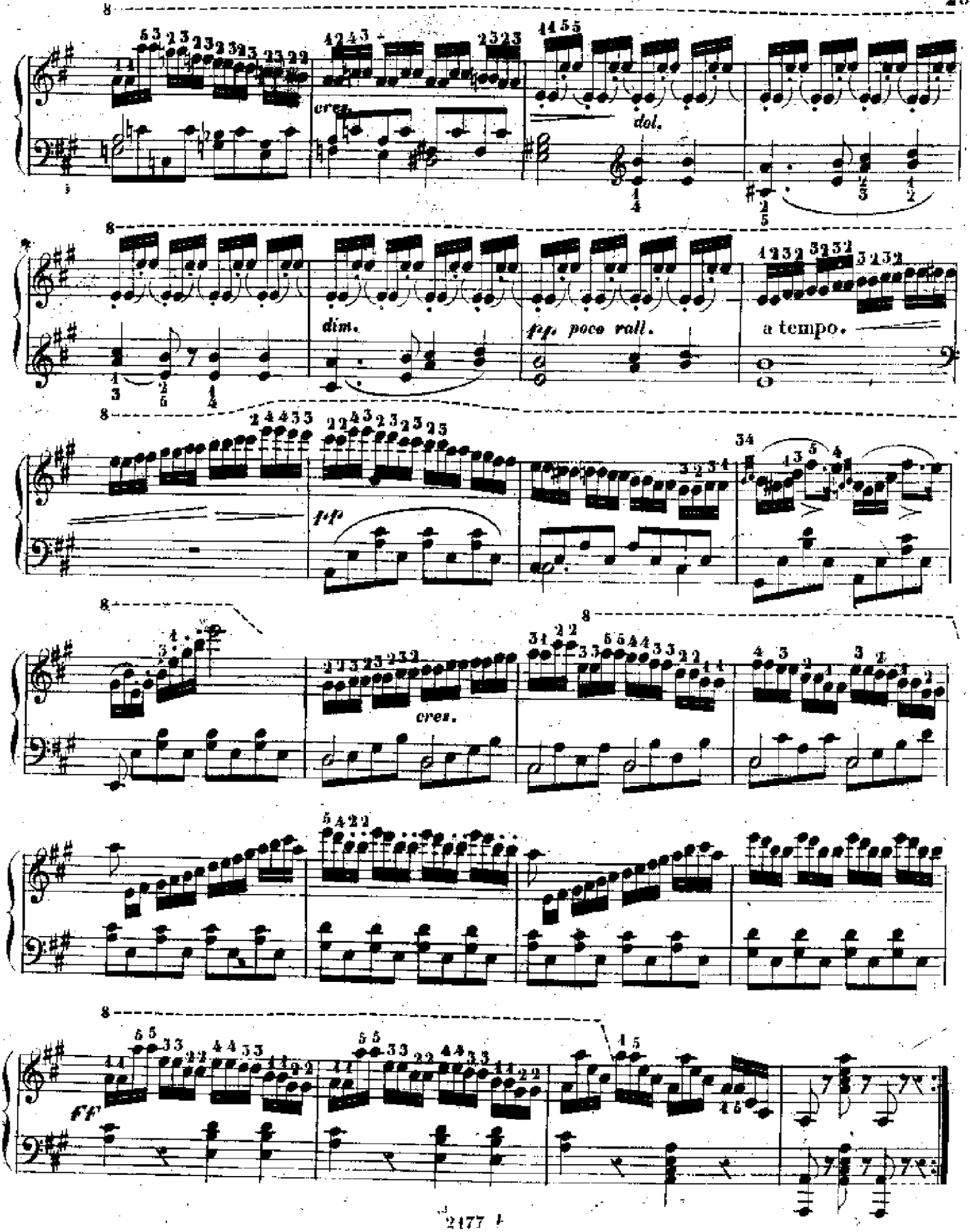
cres.
dol.
dim.
pp. poco rall.
a tempo.
ff
cres.
ff

39. Studio.

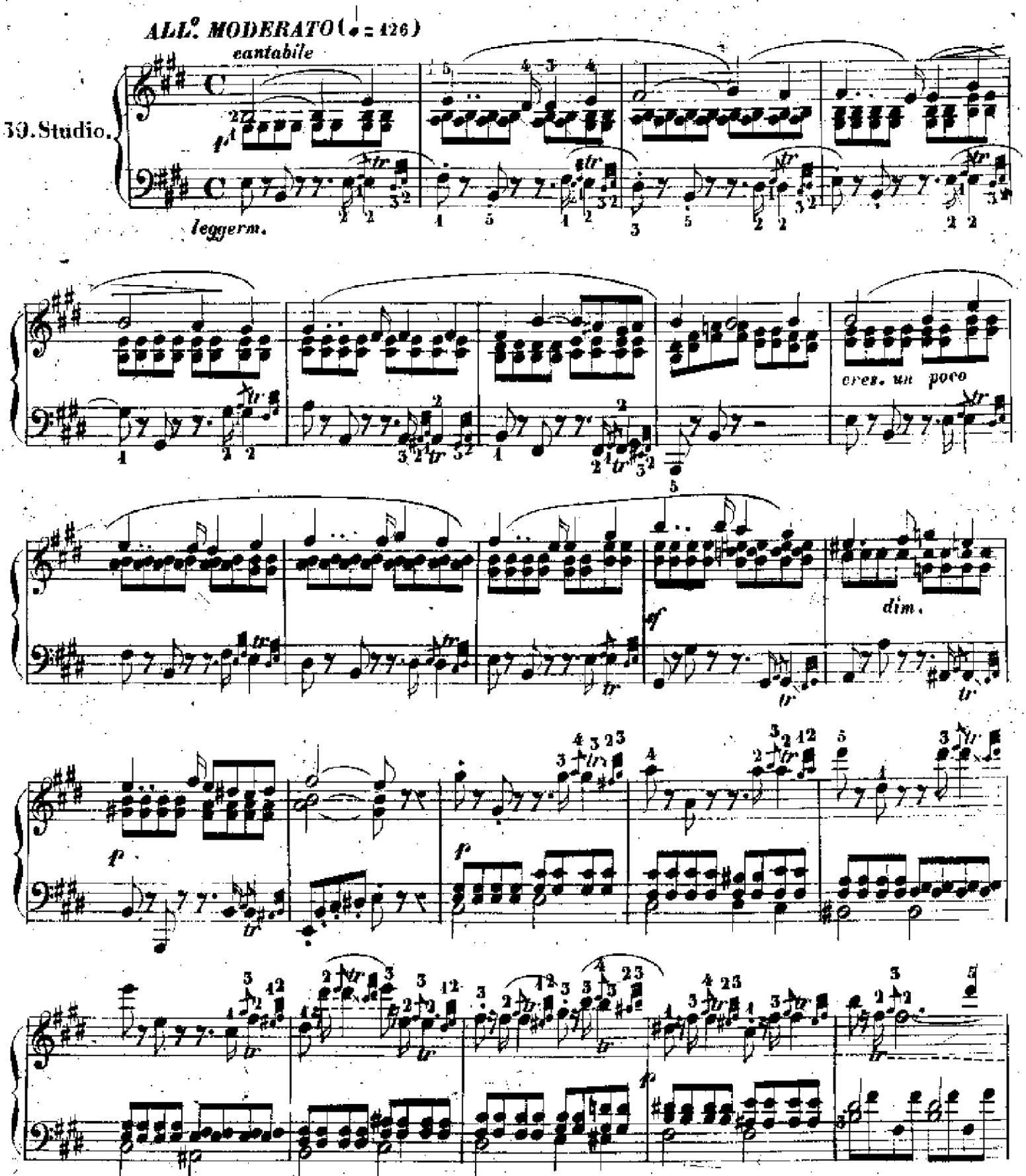

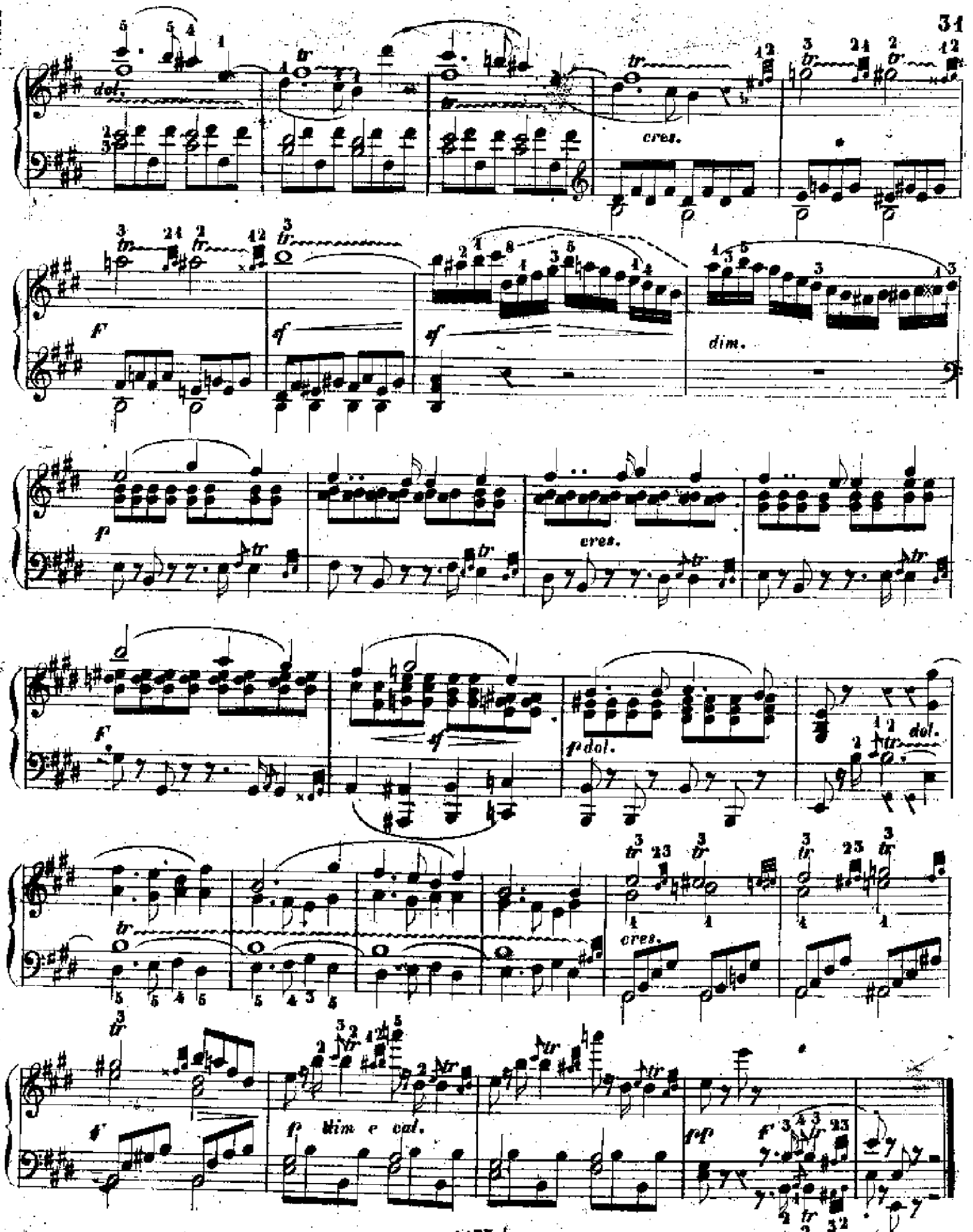
dol.
cres.
F
sf
sf
dim.
p
cres.
F
sf
p dol.
dol.
cres.
f
f dim e cal.
pp
f

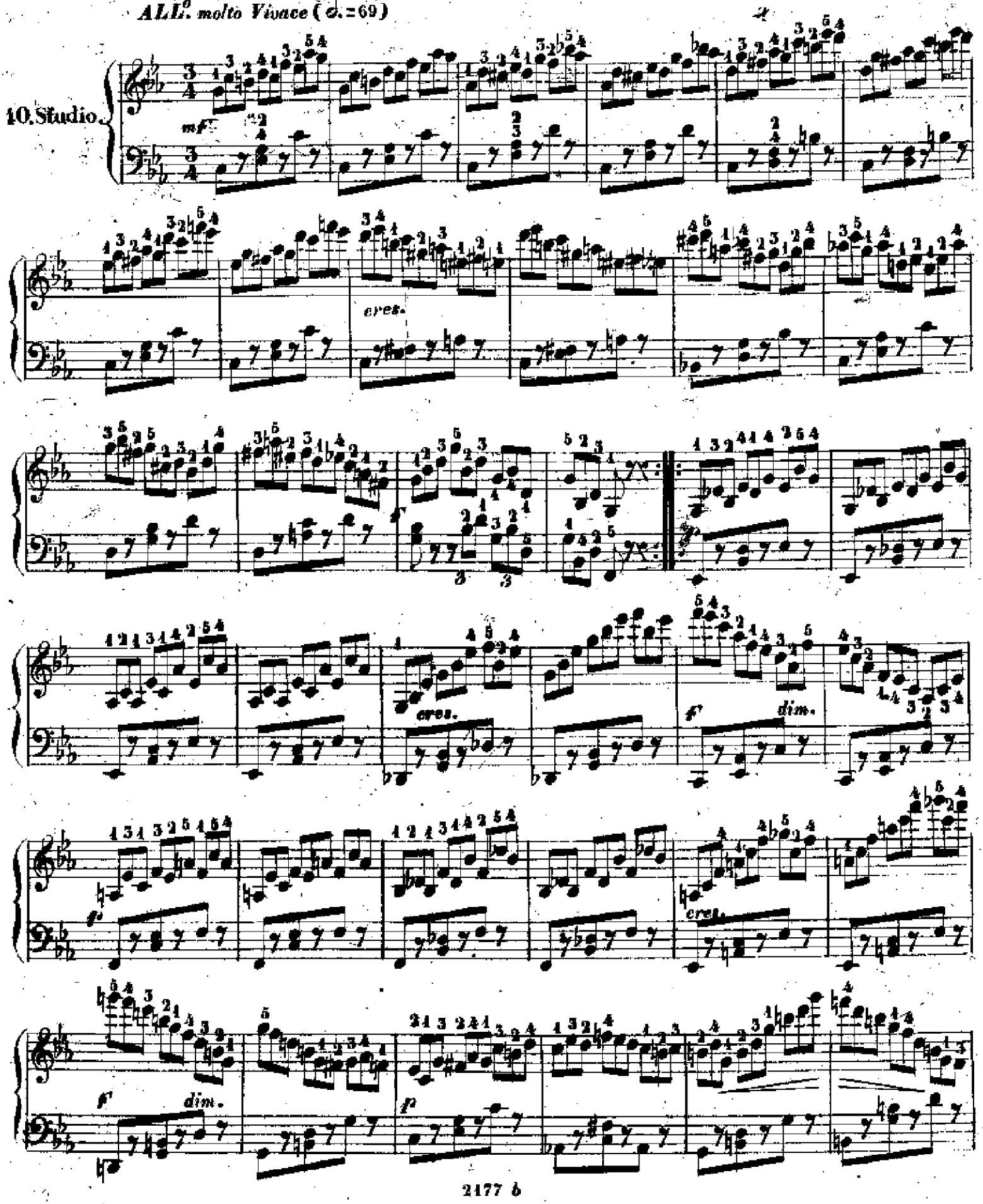
ALL.o molto Vivace (𝅗𝅥. = 69)
10. Studio.
mf
cres.
f
dim.
p

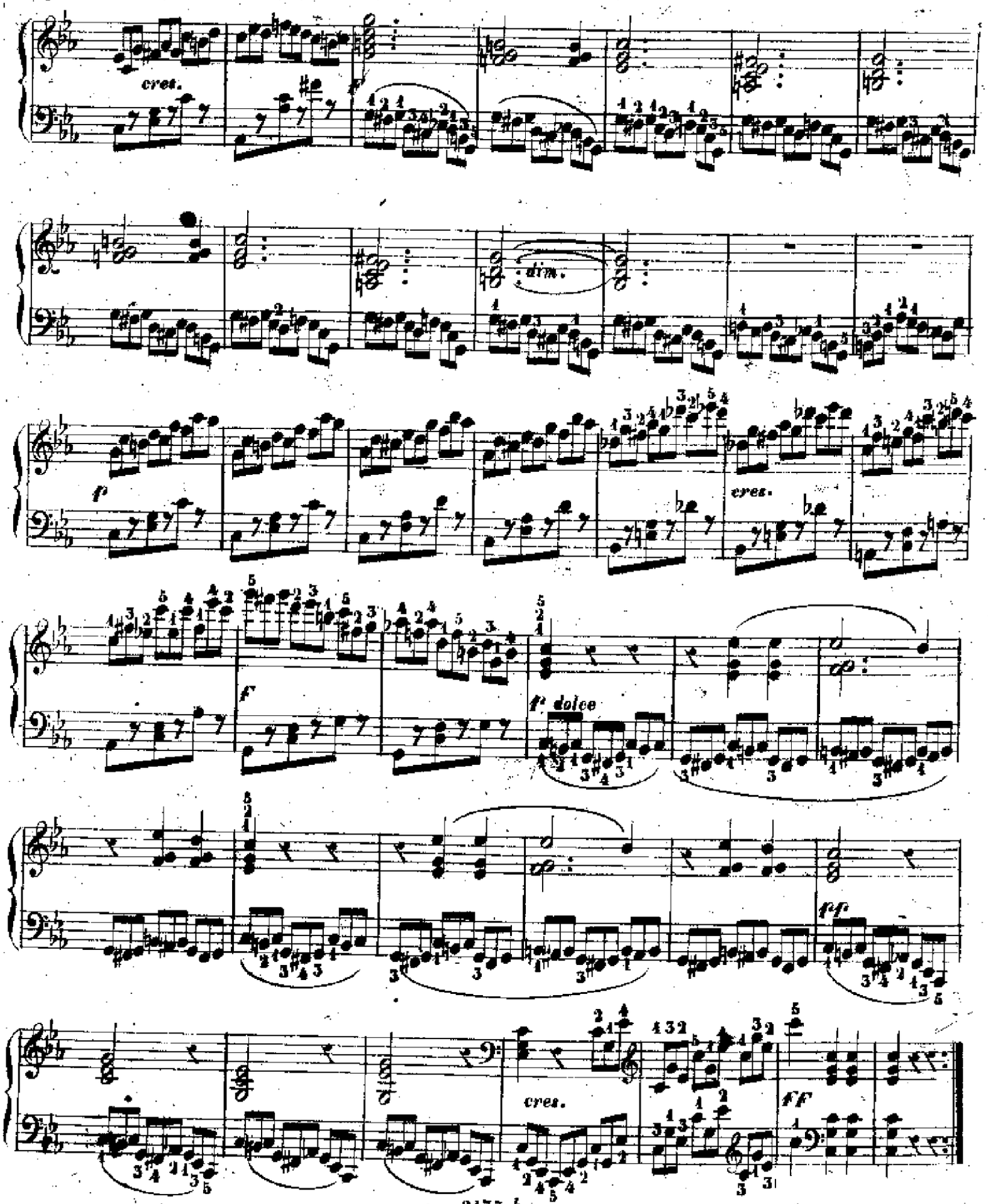
cres.
dim.
f
cres.
f
f dolce
ff
cres.
ff

Melodia a più parti

41. Studio.

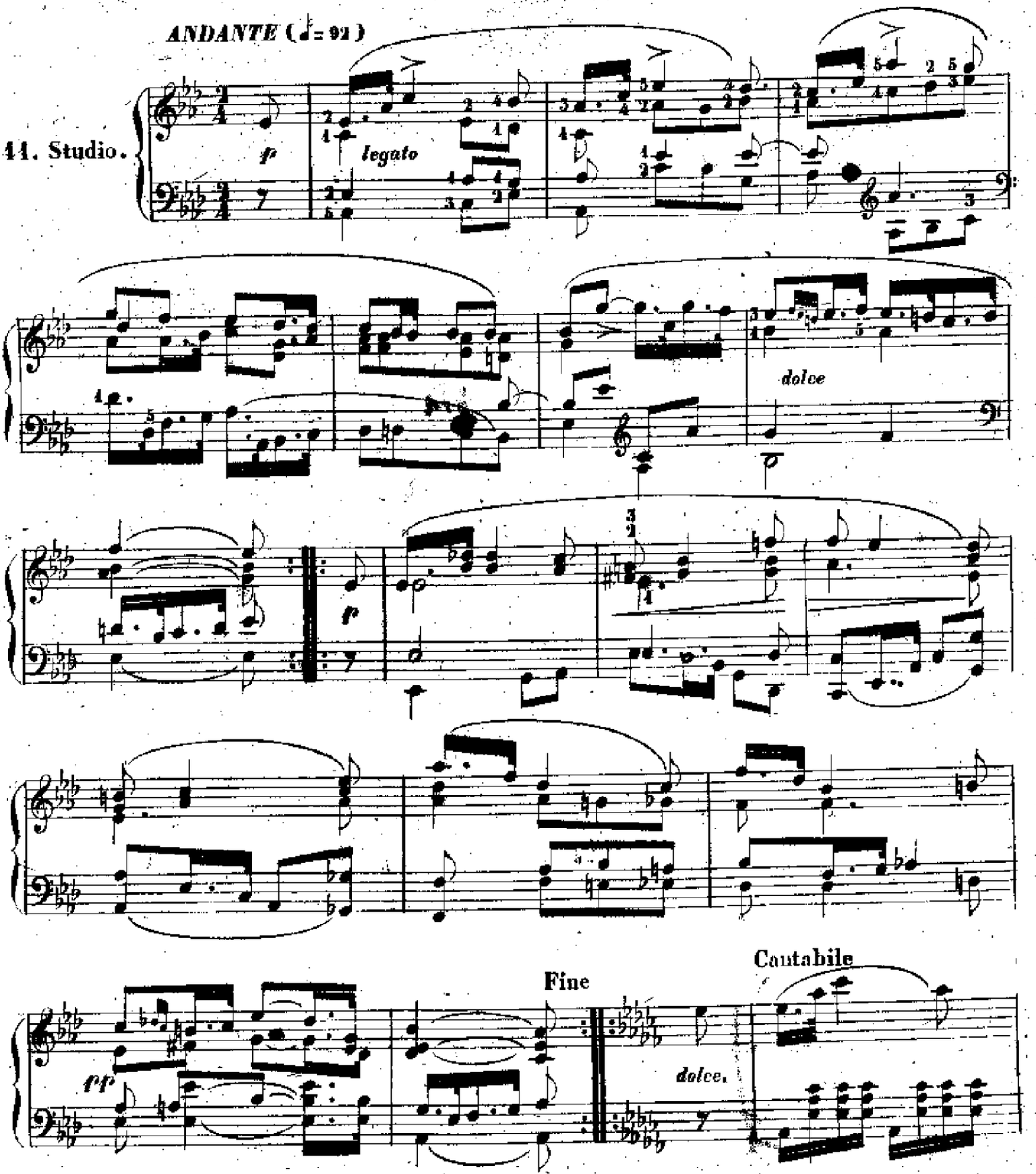

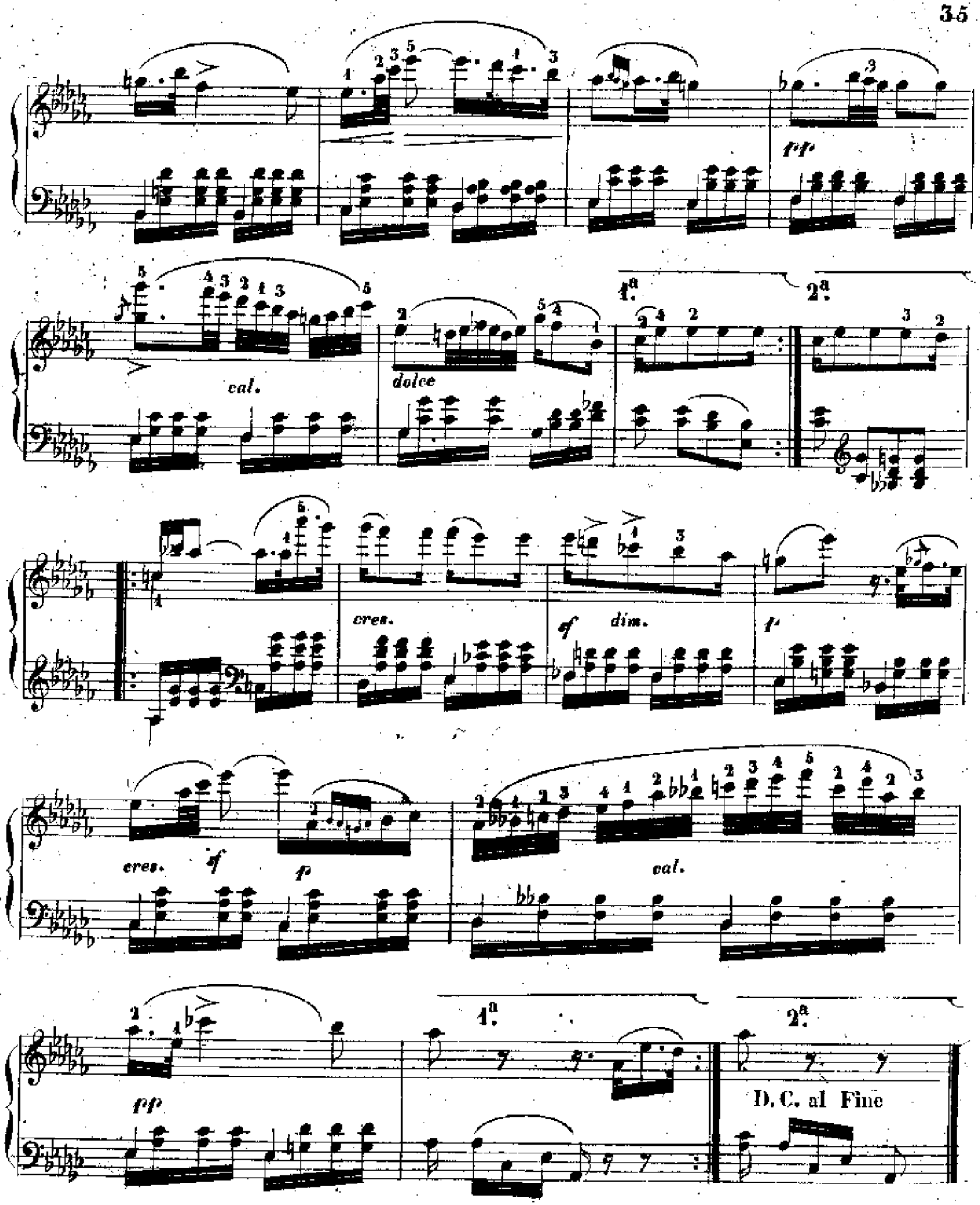
fff
cal.
dolce
1.a
2.a
cres.
f
dim.
p
cres.
f
p
cal.
fp
1.a
2.a
D. C. al Fine

Per acquistare della celerità

42. Studio.

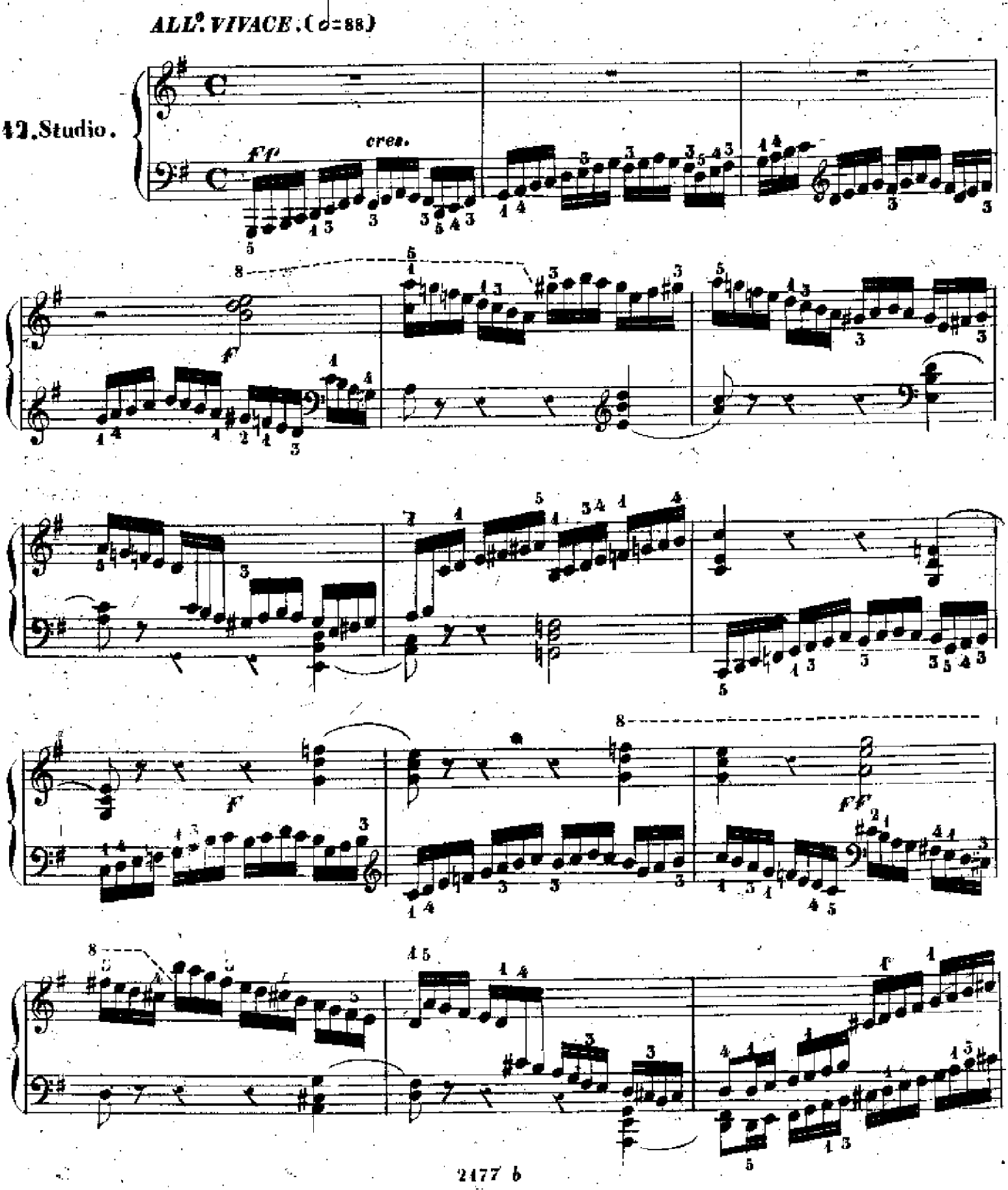

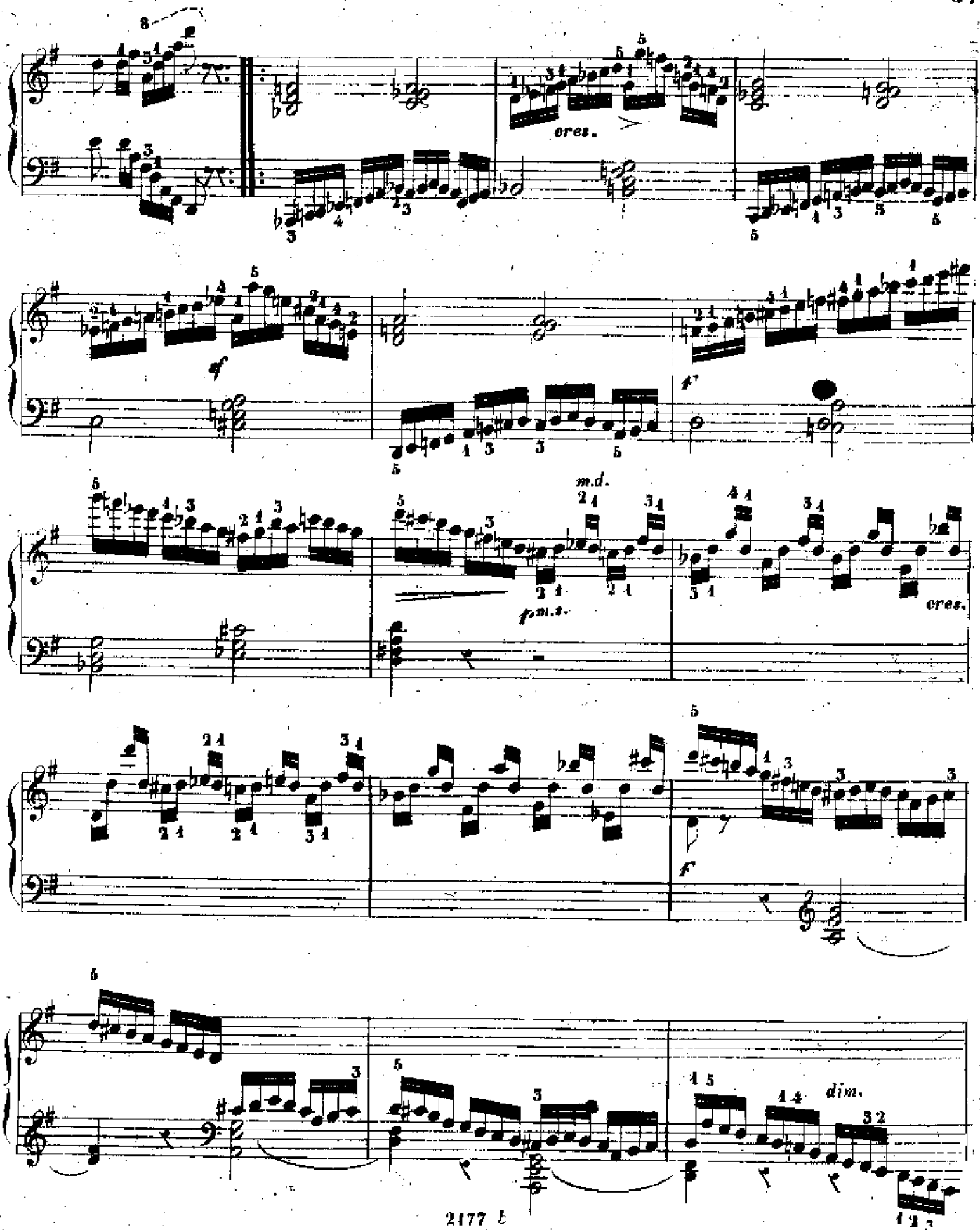
cres.
f
f
m.d.
f m.s.
cres.
f
dim.

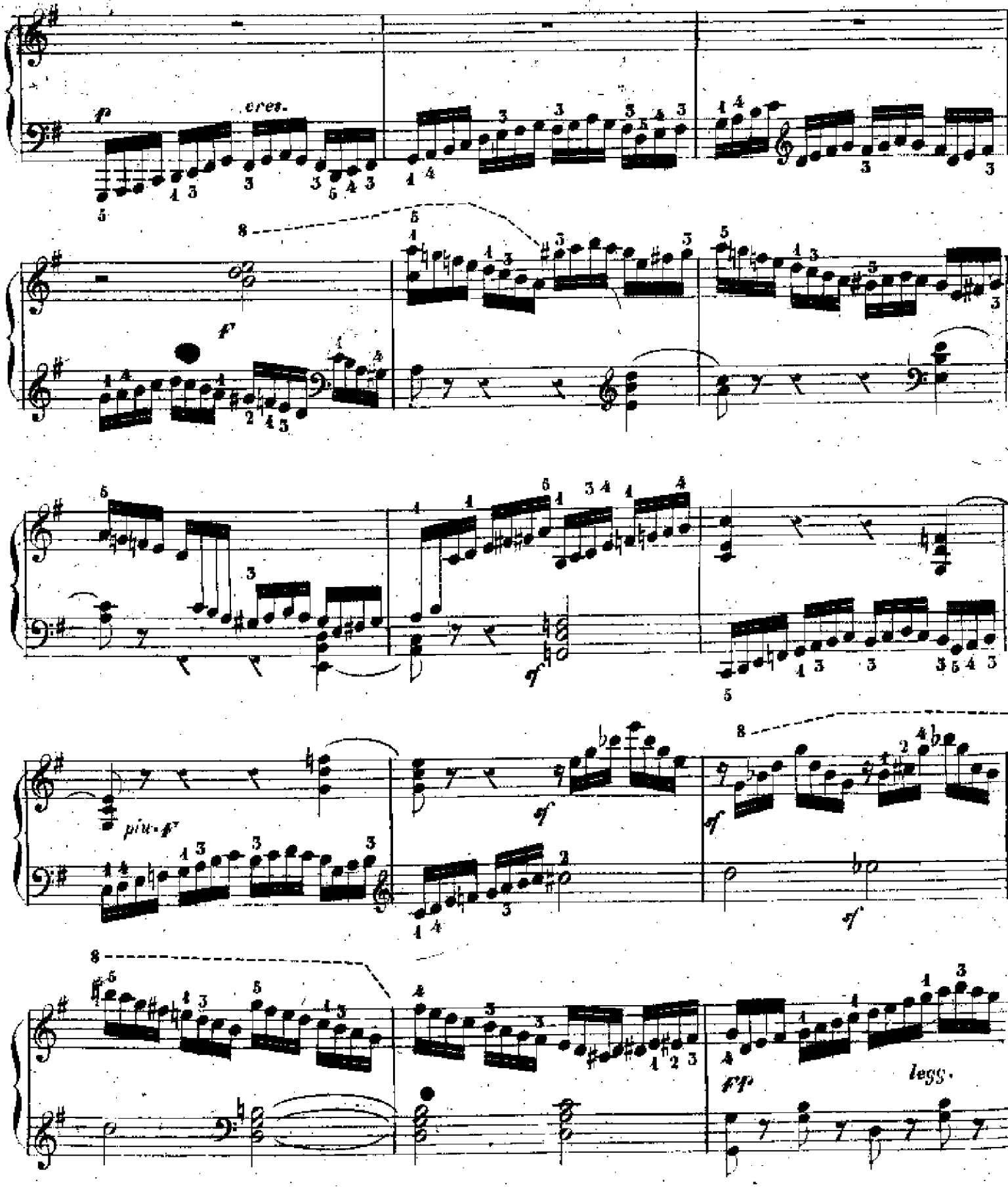
p
cres.
f
f
più f
ff
less.

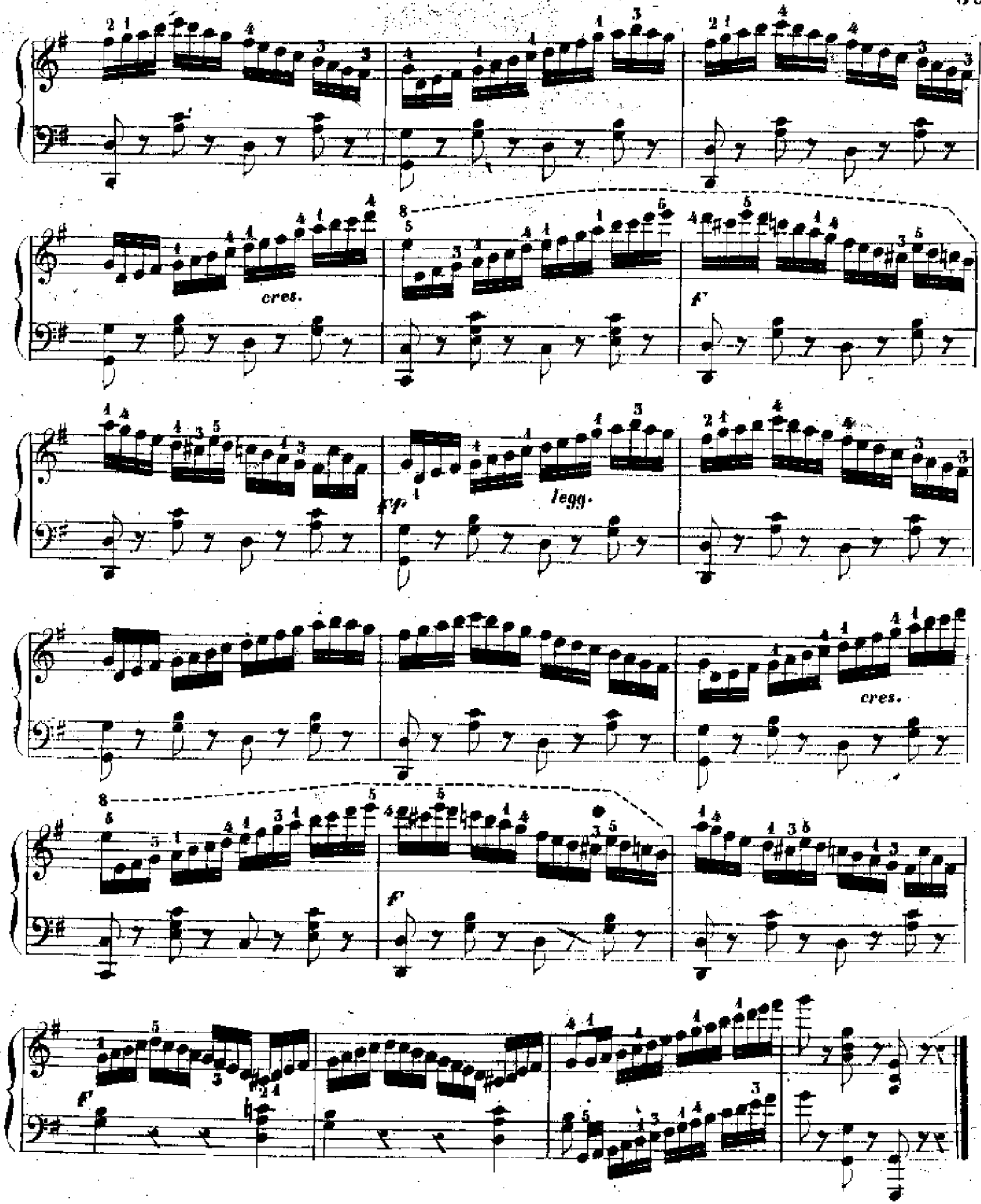
cres.
f
fp
legg.
cres.
f
f

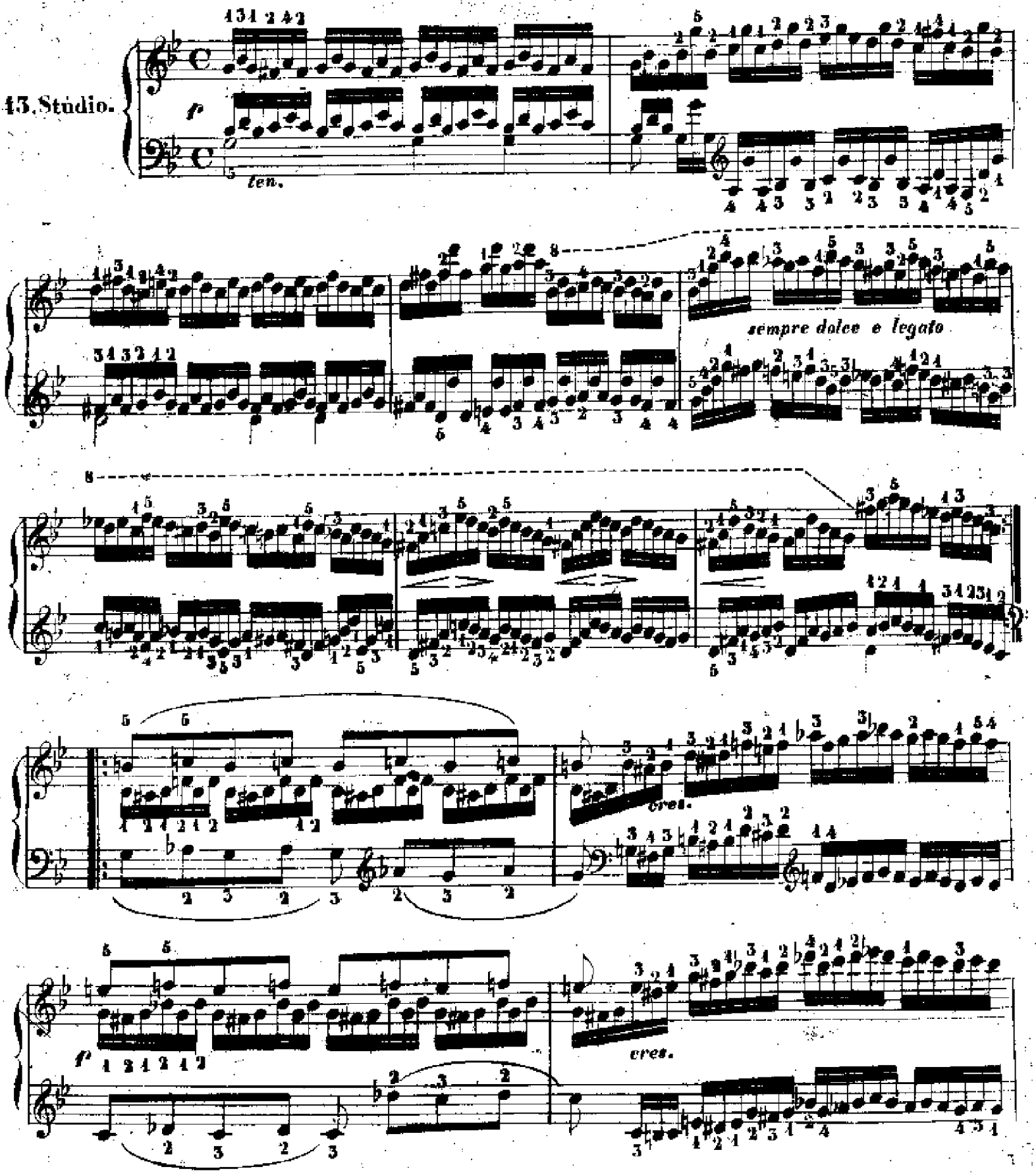
ALL.º NON TROPPO (♩=100)
43. Studio.
p
ten.
sempre dolce e legato
cres.
p
cres.

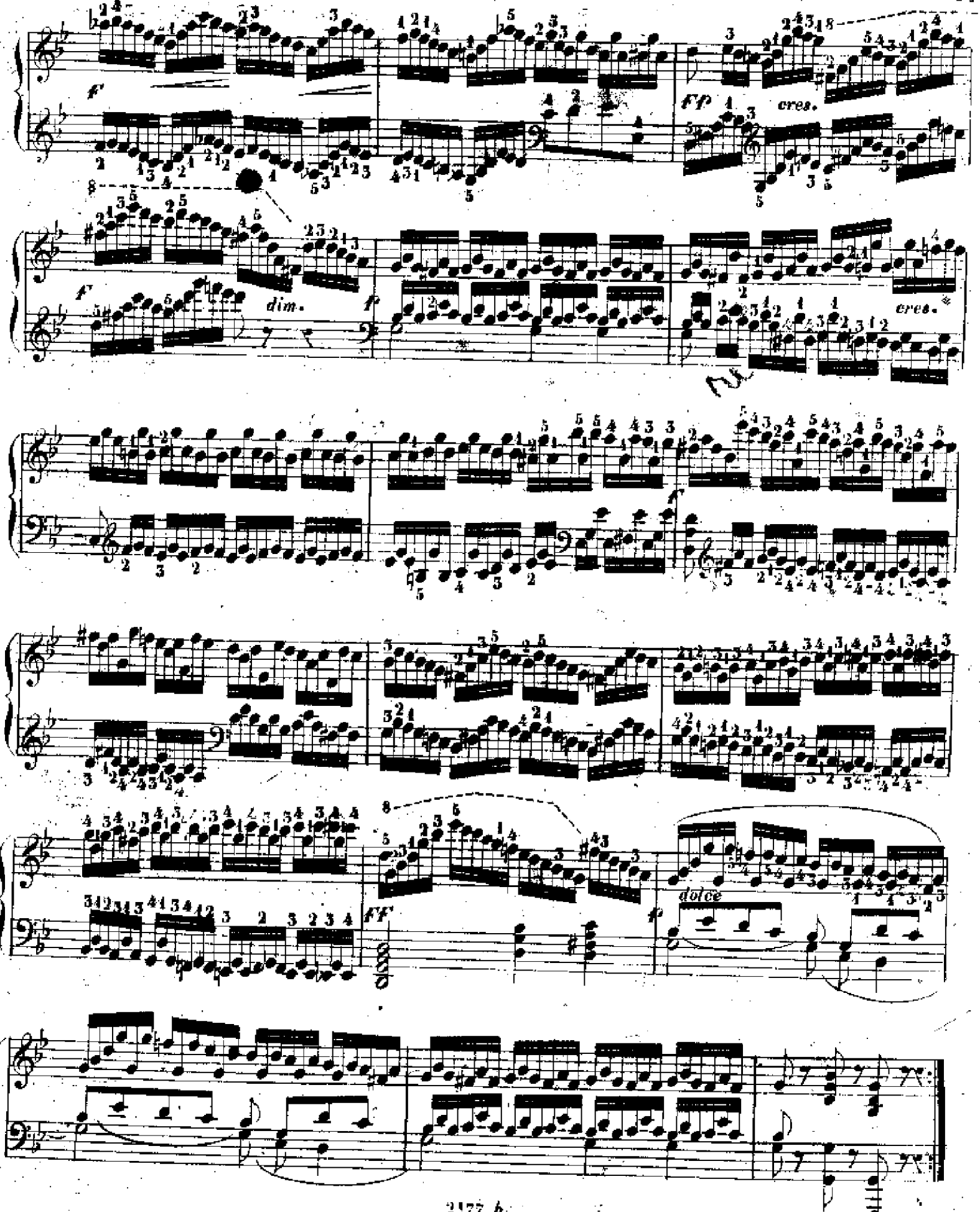
f
fp
cres.
f
dim.
p
cres.
f
dolce
FF

Della precisione del tocco, e la facilità dello staccato delle doppie note ed accordi.

MOLTO ALLEGRO.

44. Studio.

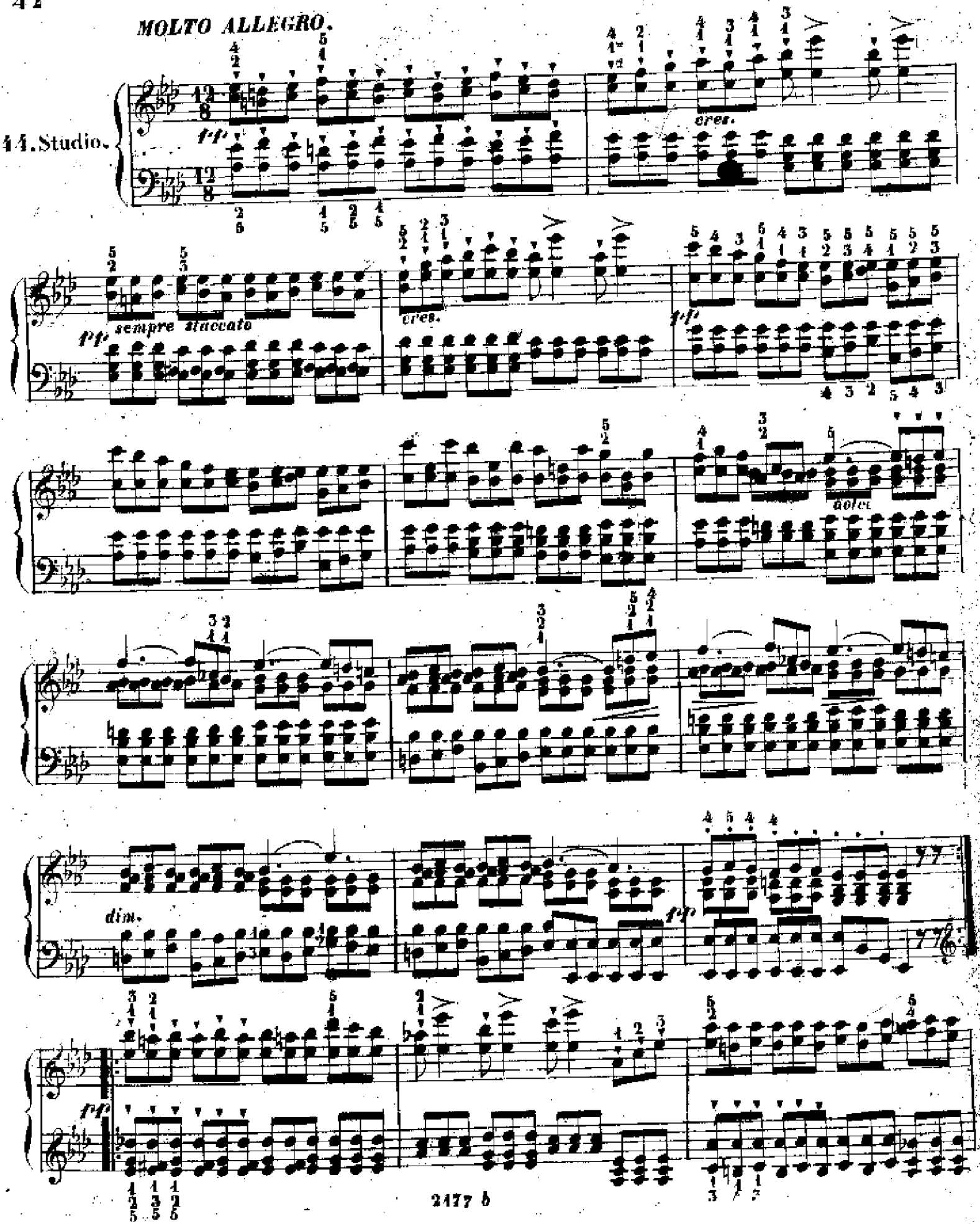

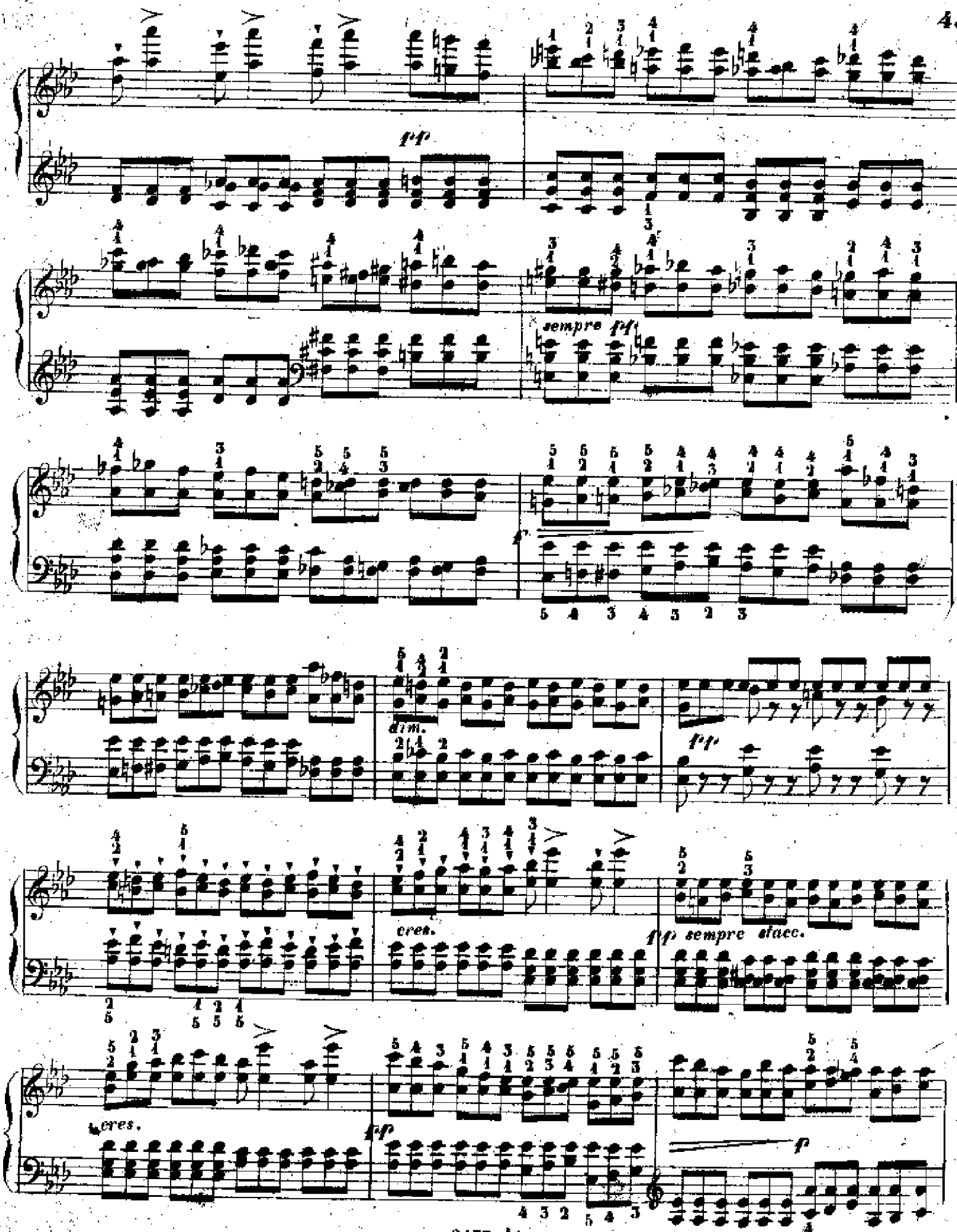
fff
sempre fff
dim.
cres.
fff sempre staec.
cres.
ff
f

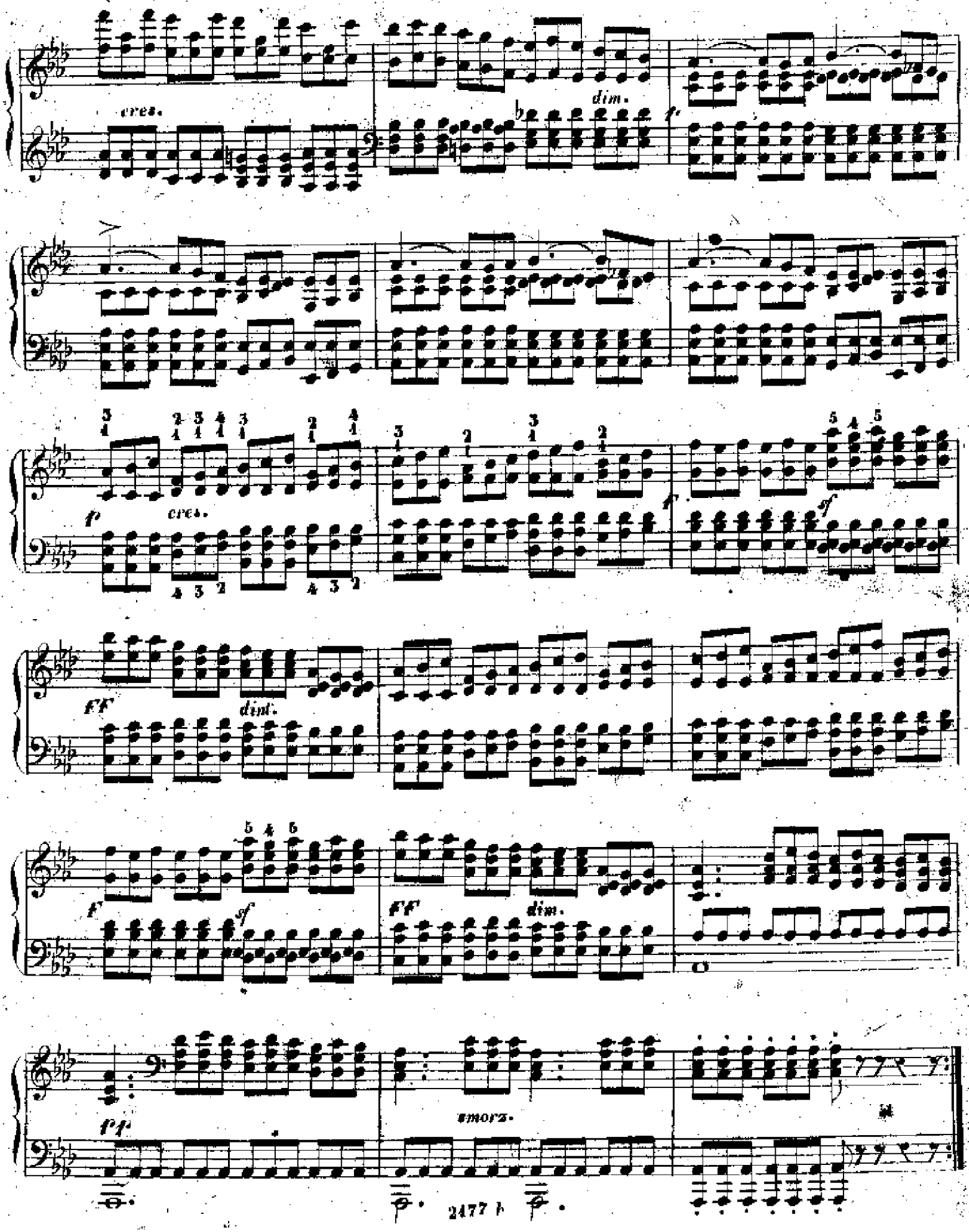
cres.
dim.
p
cres.
f
sf
FF
dim.
f
sf
FF
dim.
pp
smorz.

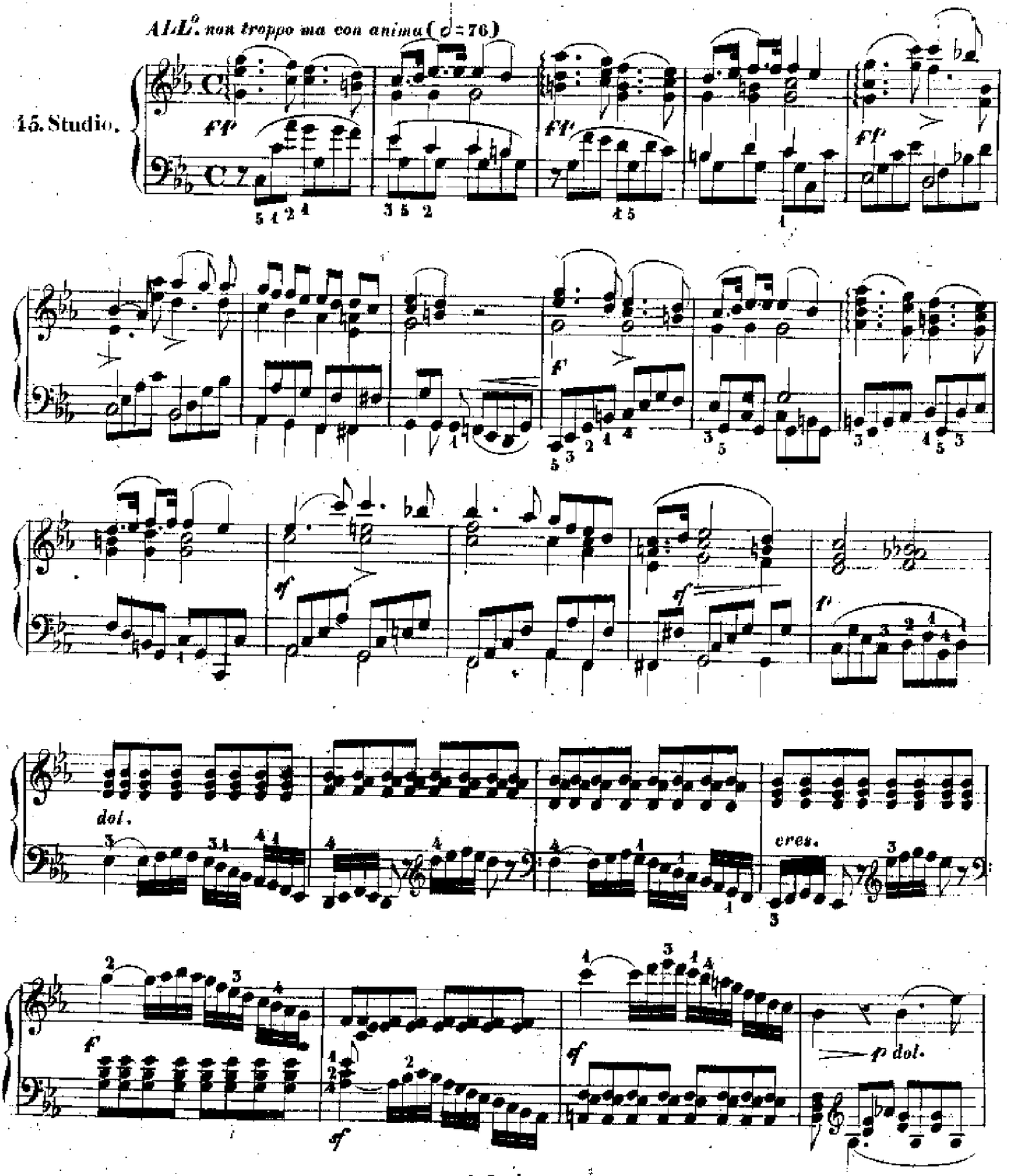
ALL.o non troppo ma con anima (𝅗𝅥 = 76)
45. Studio.
fp
f
sf
p
dol.
cres.
p dol.

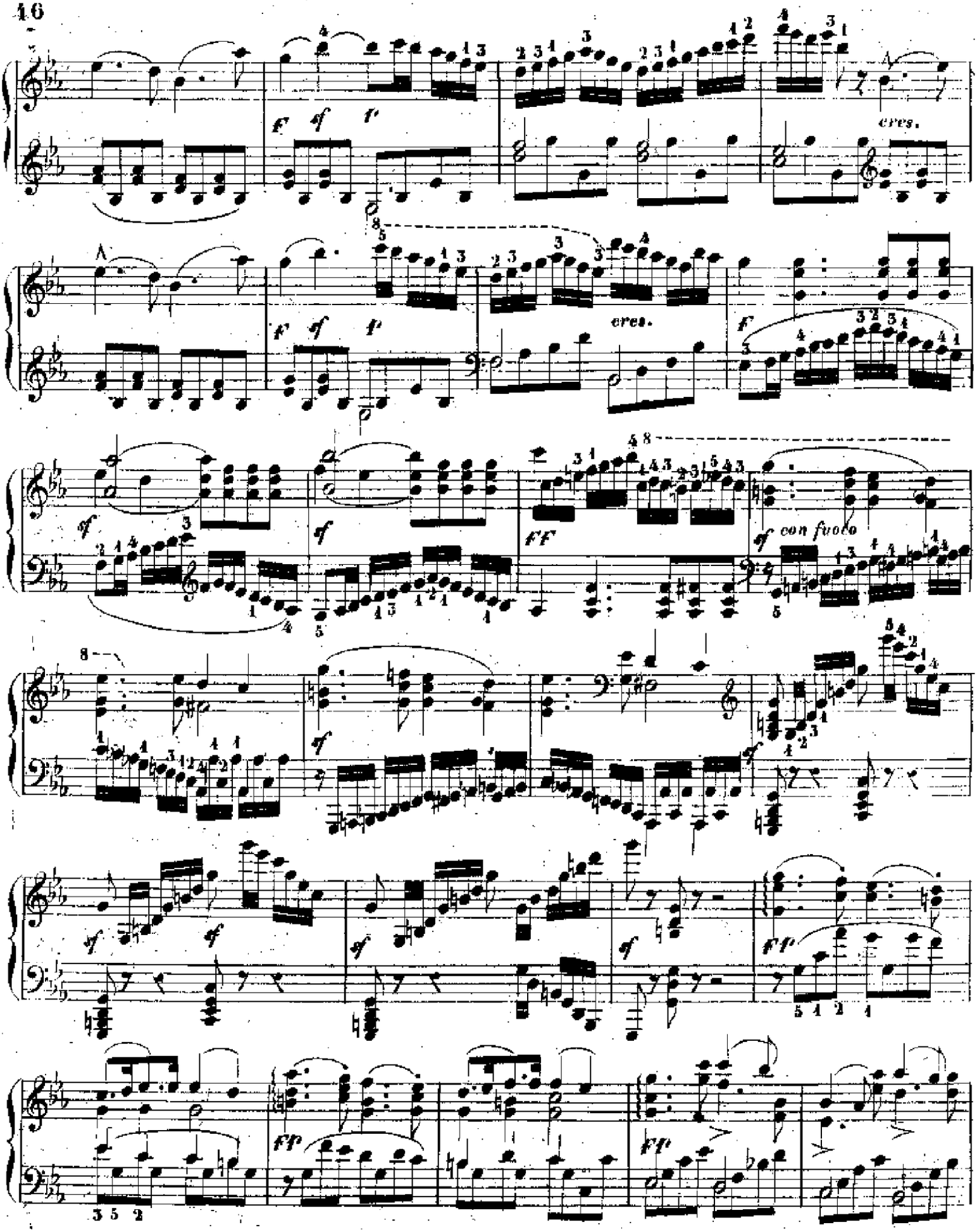
cres.
cres.
con fuoco

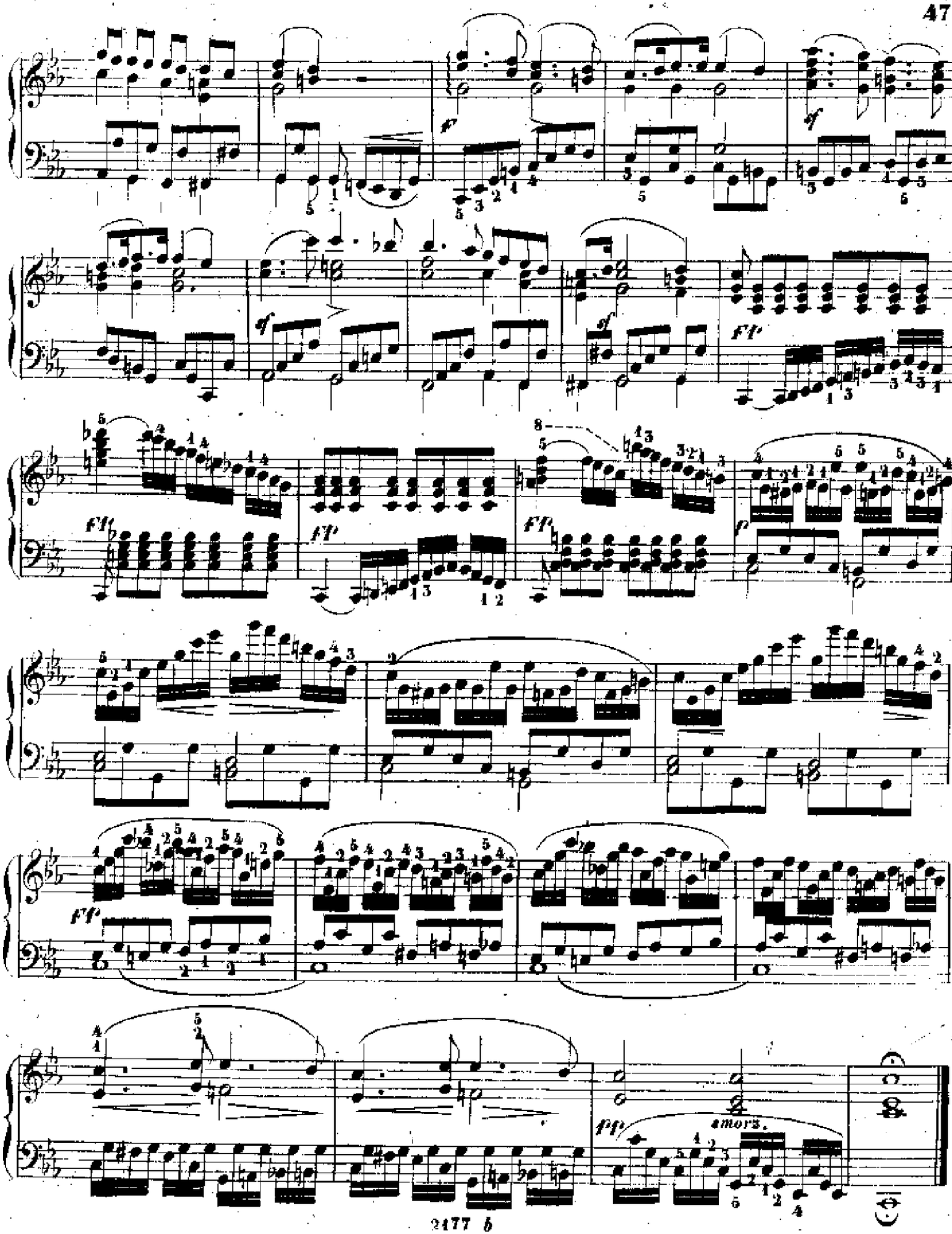
smorz.

16. Studio.

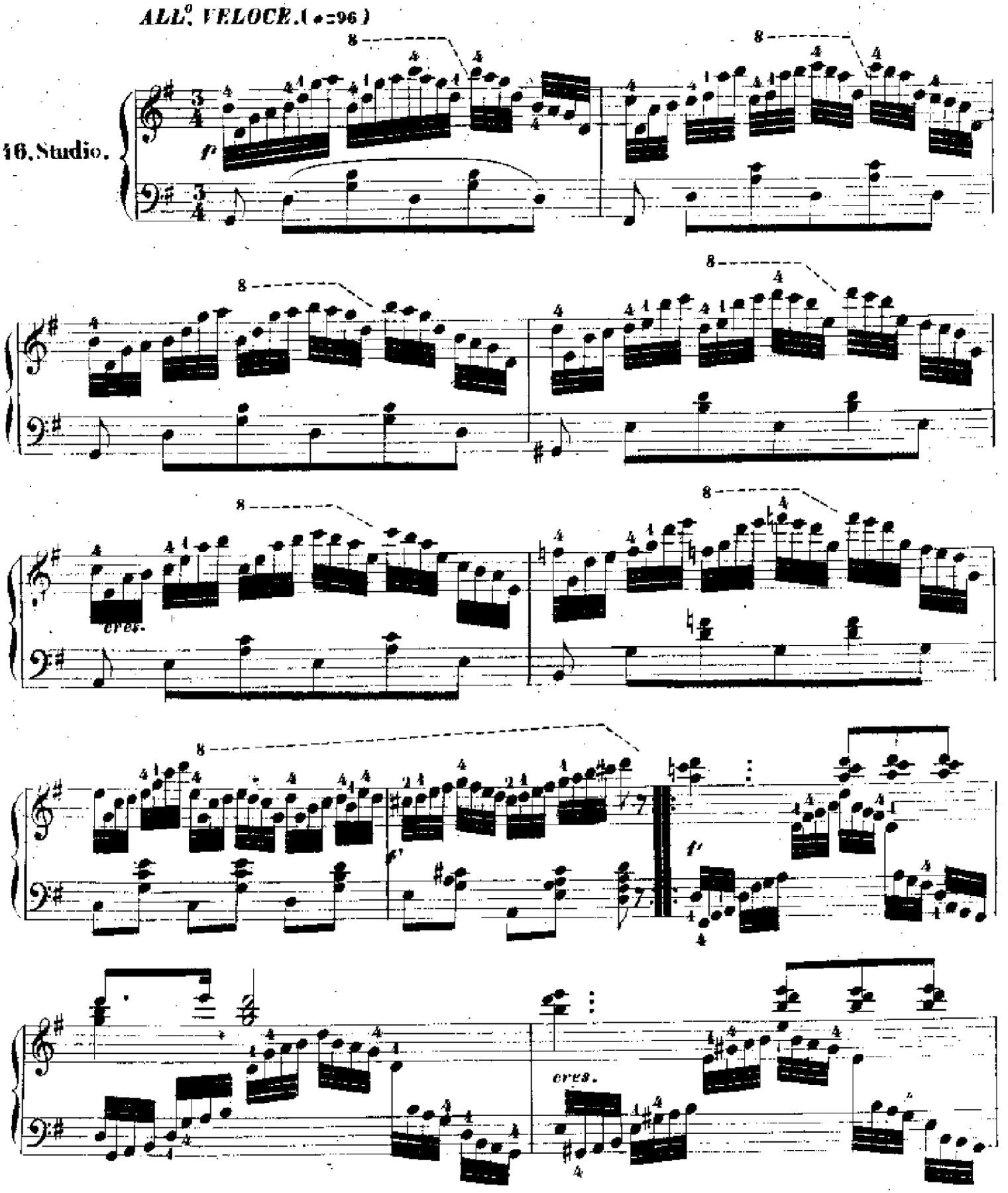

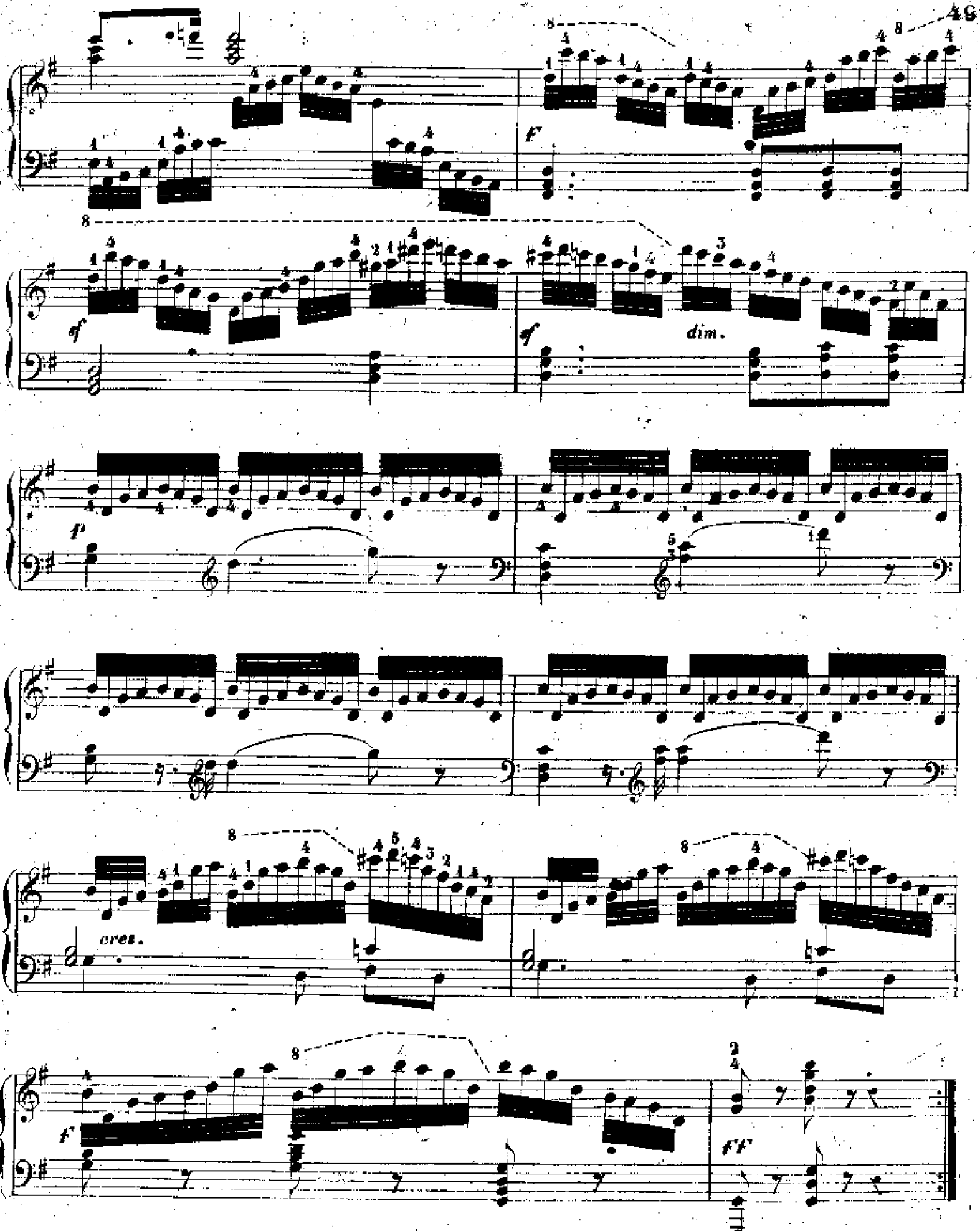
f
sf
sf
dim.
p
cres.
f
ff

47. Studio.

ALL. MODERATO (♩=104)

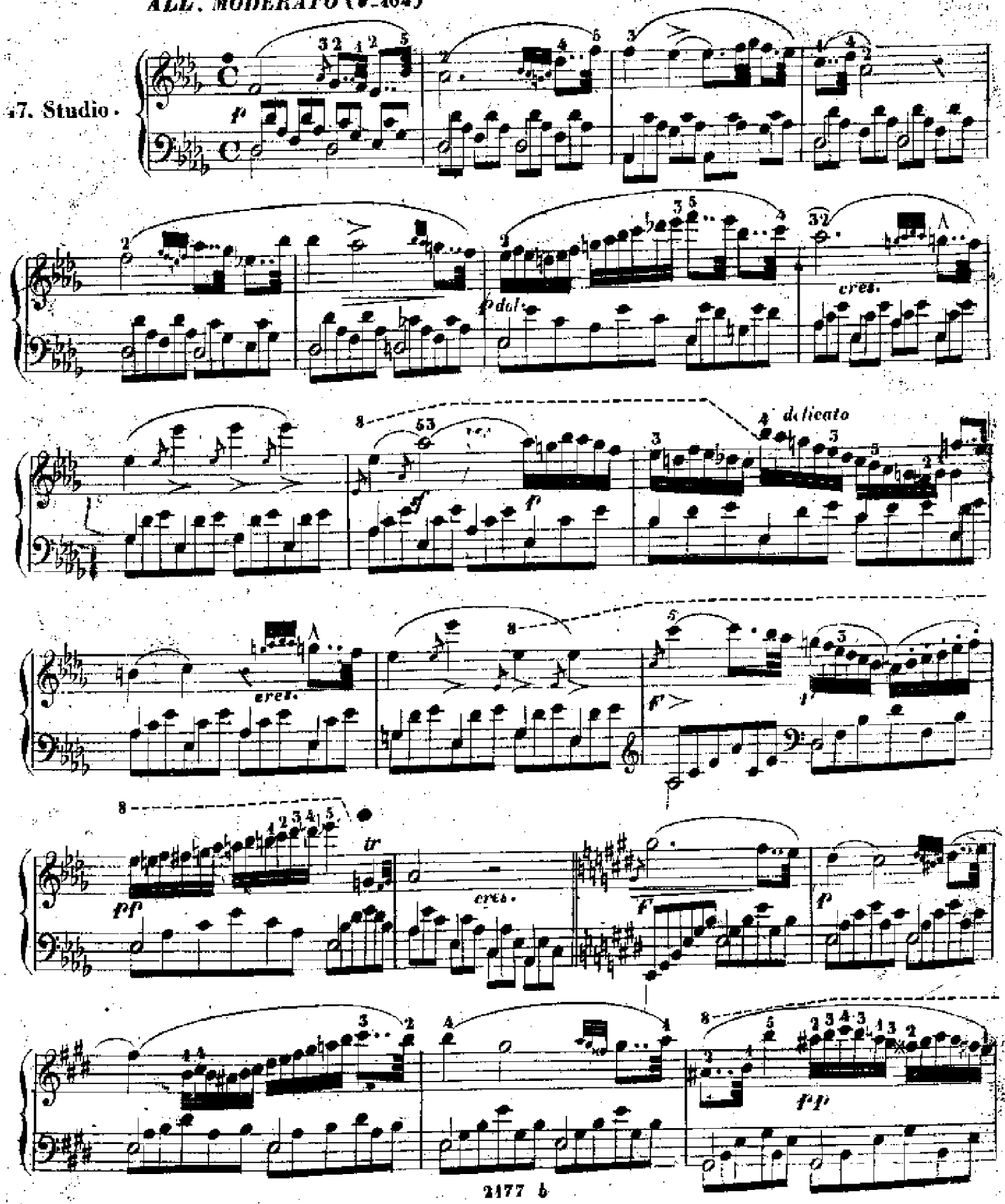

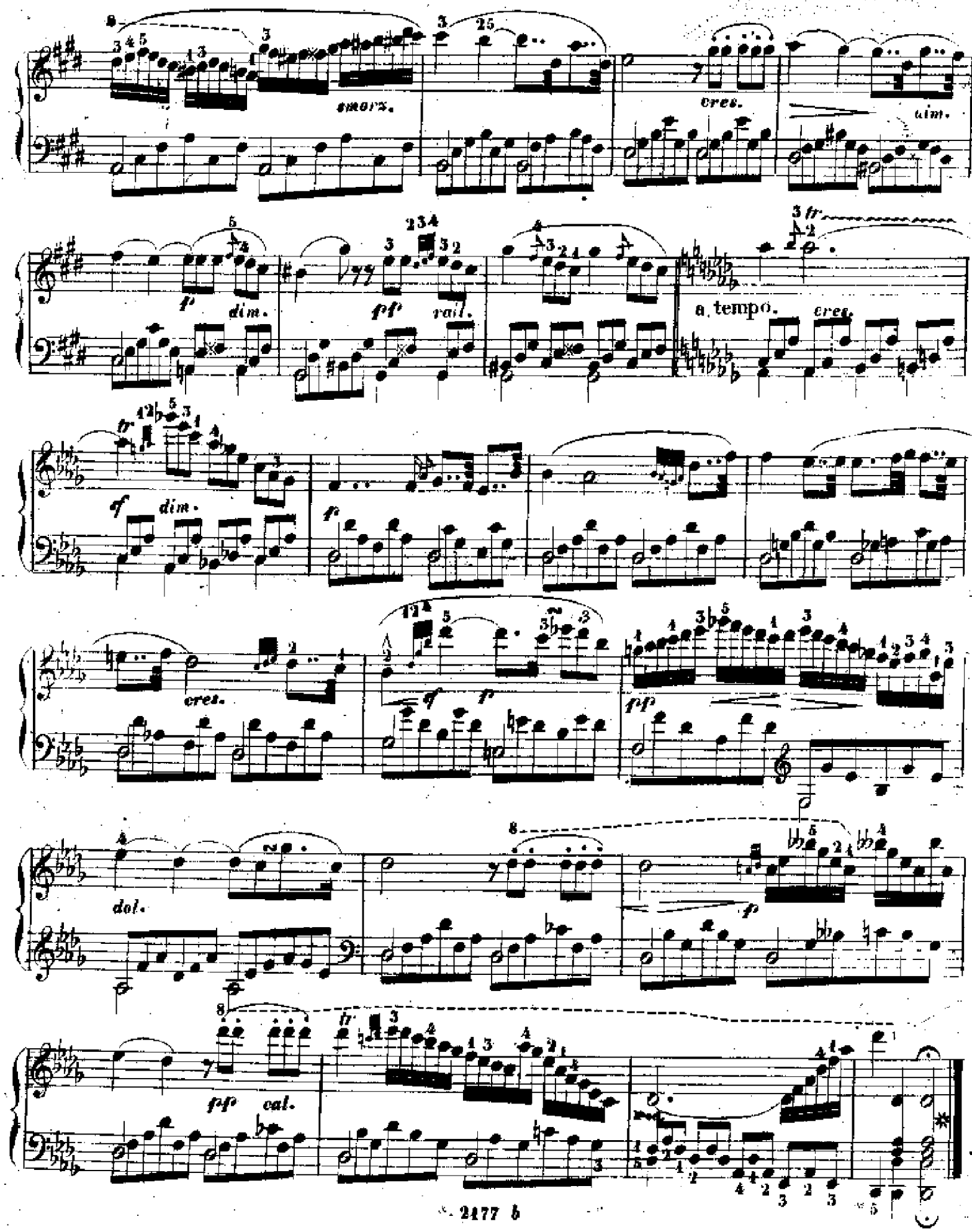
smorz.
cres.
dim.
p
dim.
pp
rall.
a tempo.
cres.
sf
dim.
p
cres.
sf
p
pp
dol.
p
pp
cal.

48. Studio.

ALL.^tto GIOCOSO (♩ = 112)

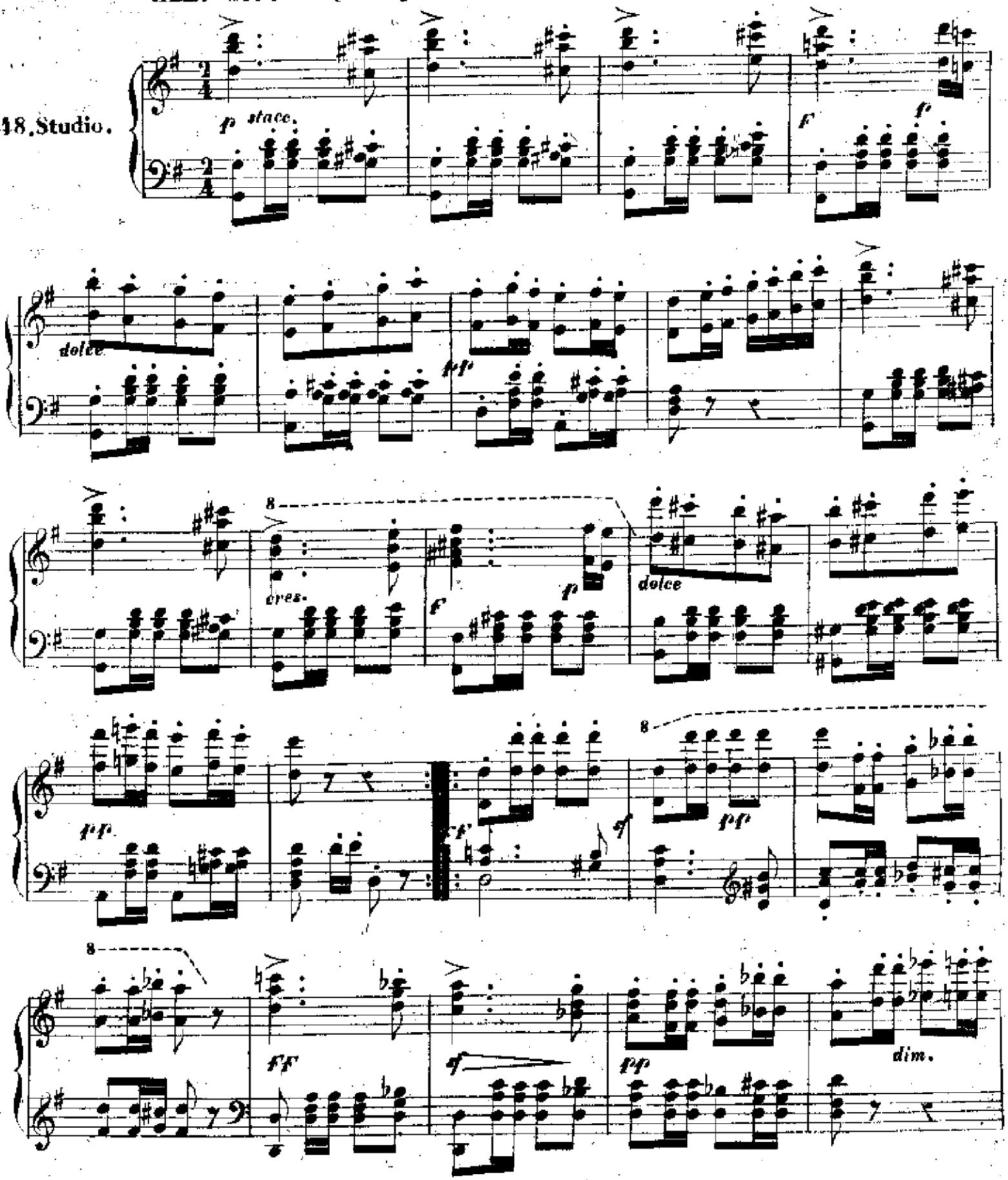

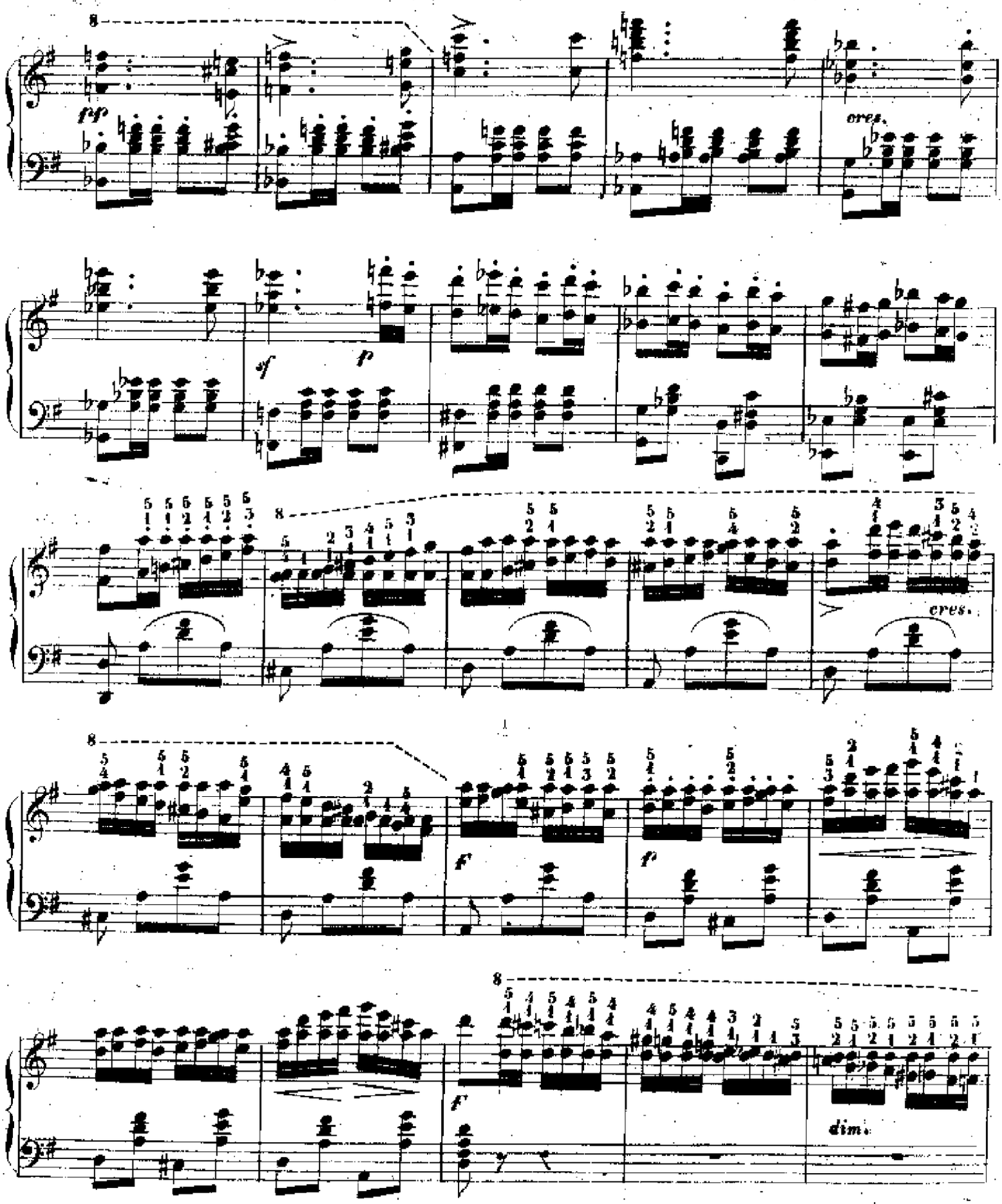
8
fp
cres.
sf
p
8
cres.
8
f
f
8
f
dim.

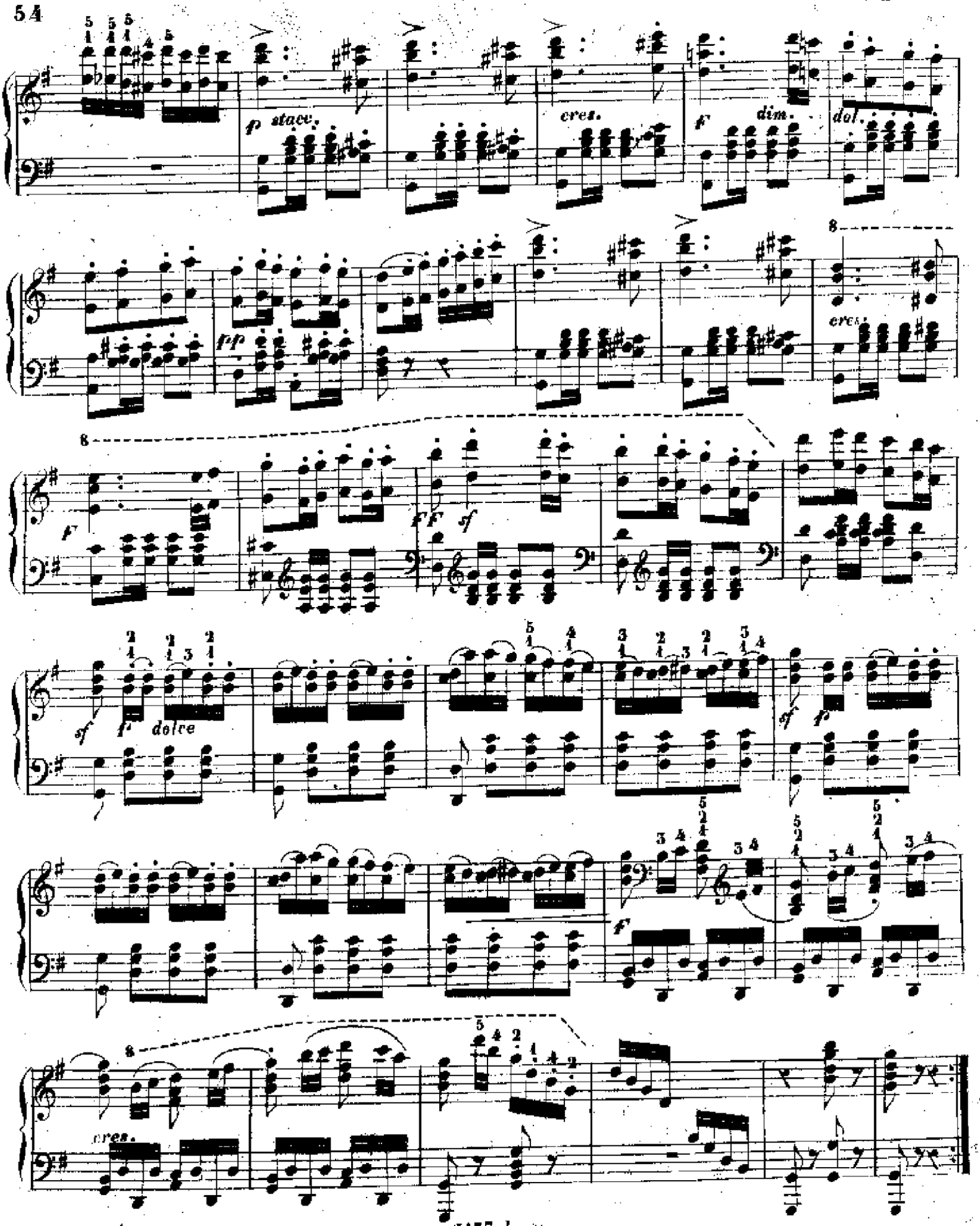
p stacc.
cres.
f
dim.
dol.
pp
cres.
f
ff
sf
sf
f
dolce
sf
f
f
cres.

19. Studio.

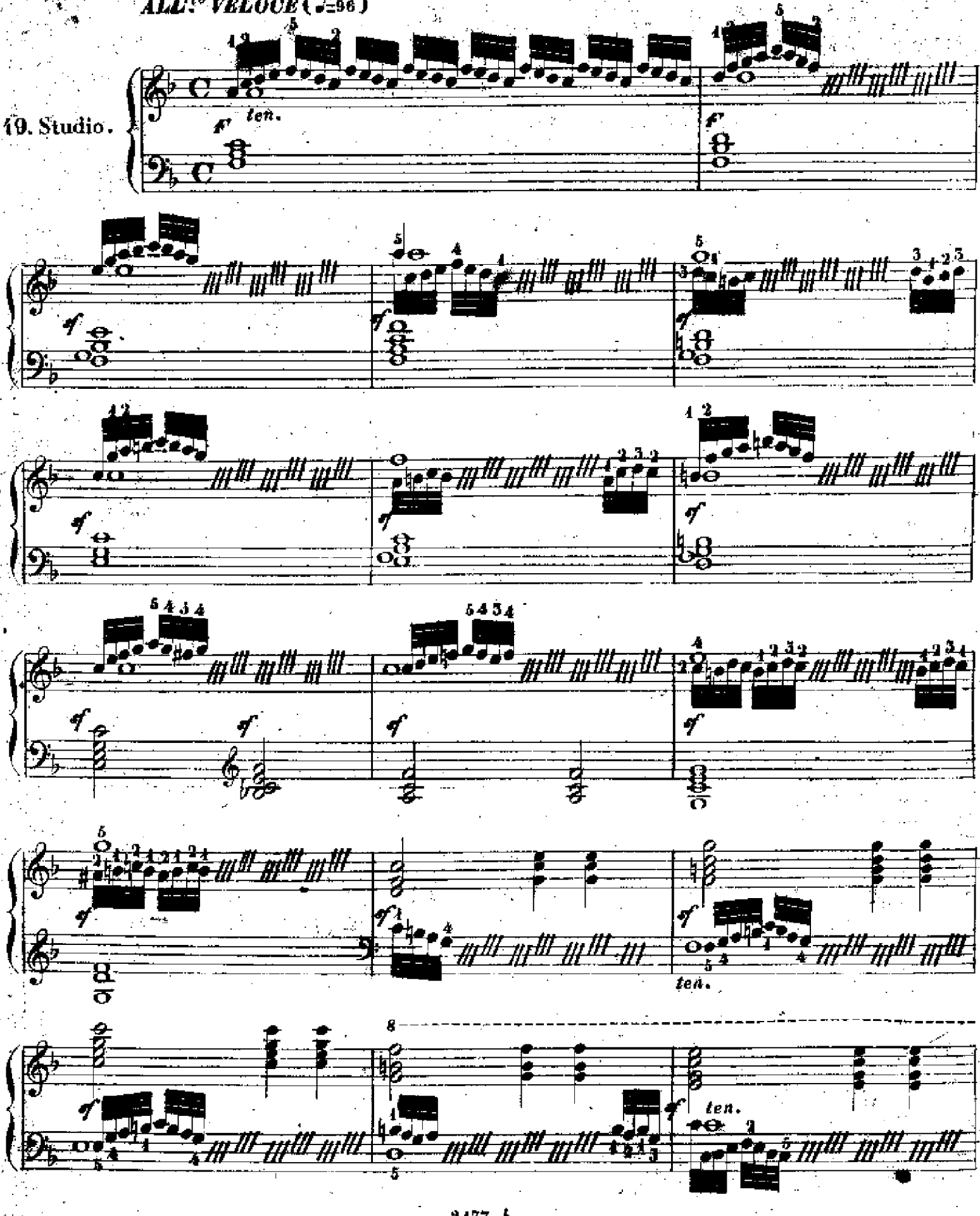

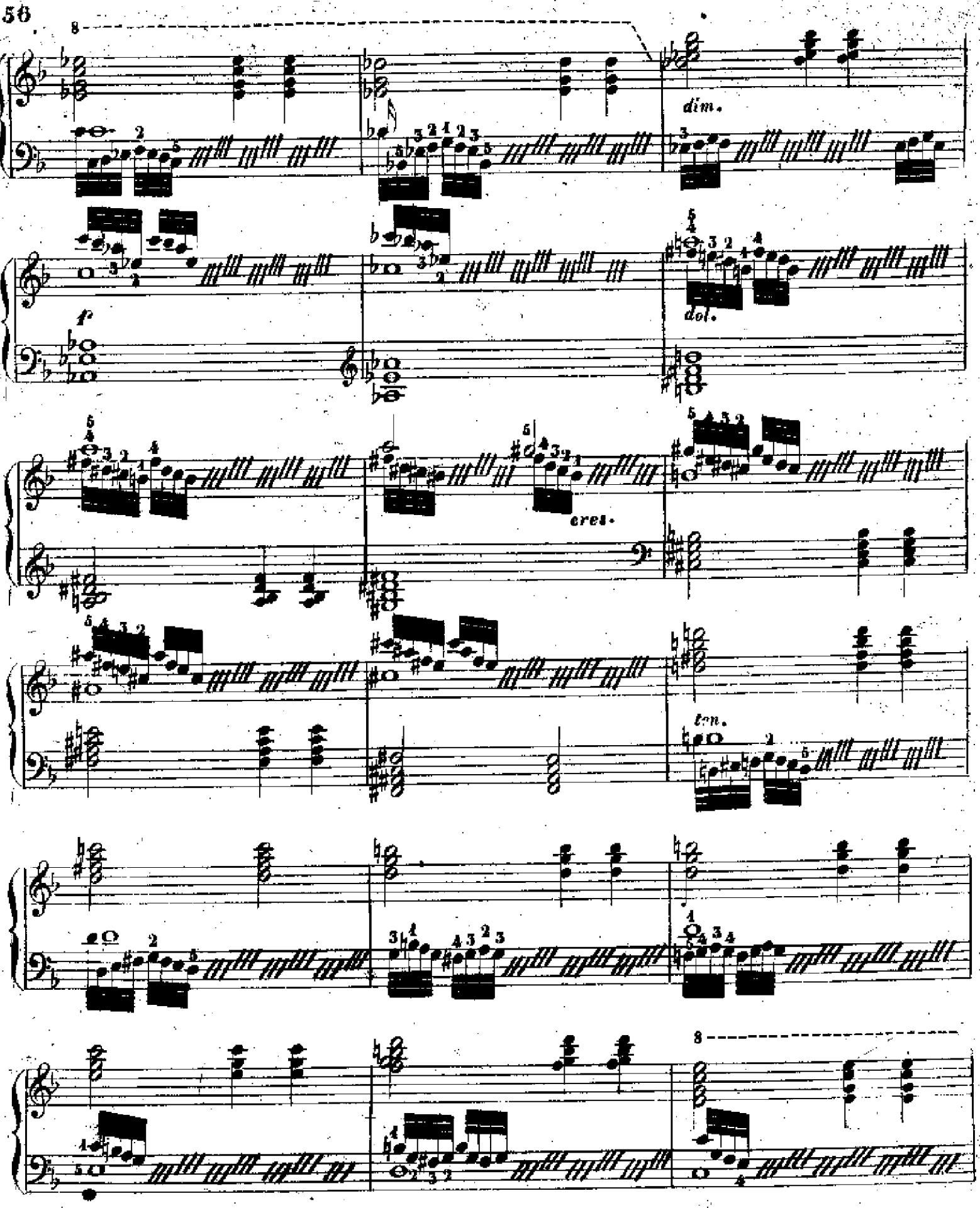
dim.
f
dol.
cres.
ten.

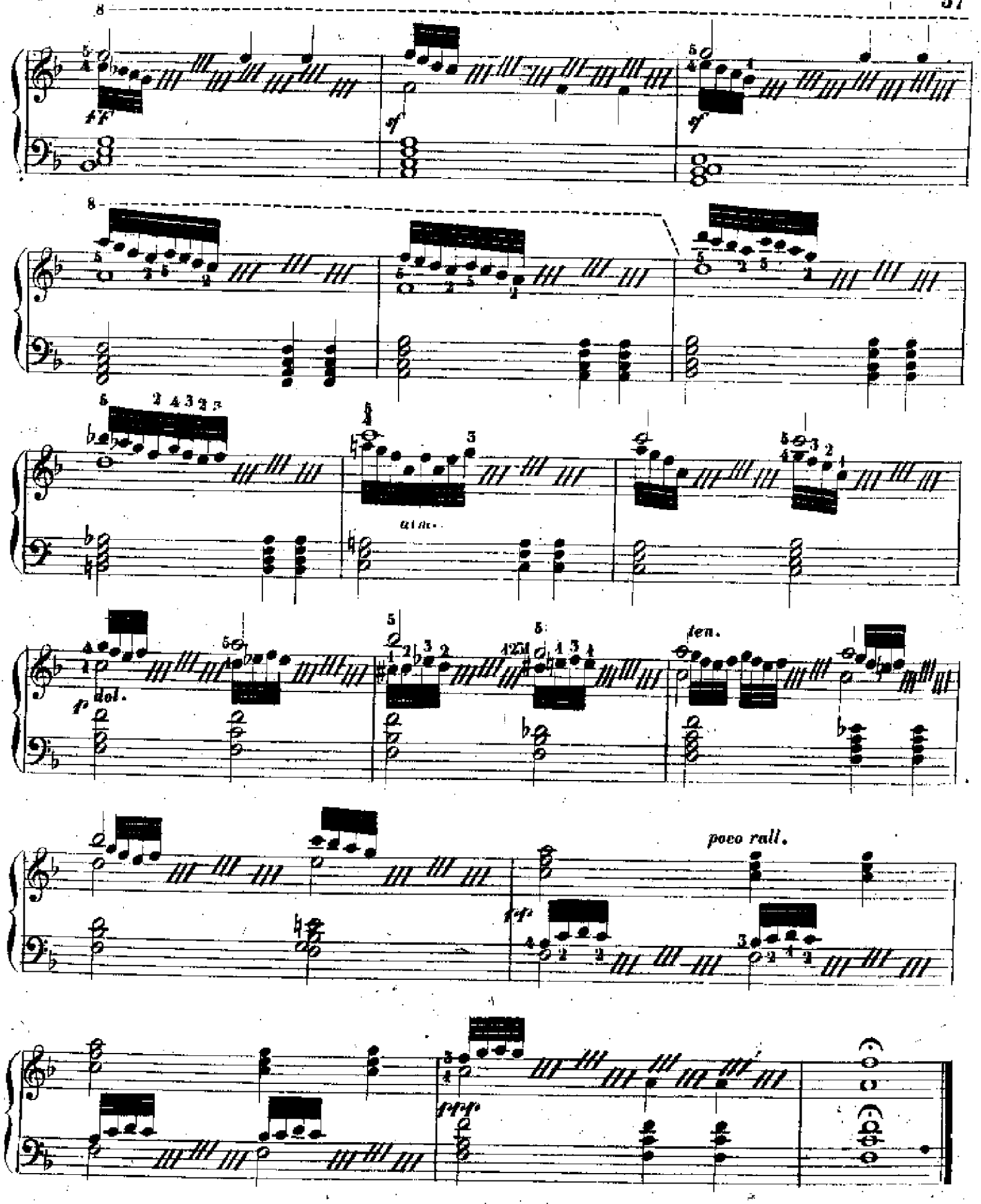
ff
sf
sf
aim.
p dol.
ten.
poco rall.
pp
ppp

MOLTO ALLEGRO (♩=88)

50. Studio.

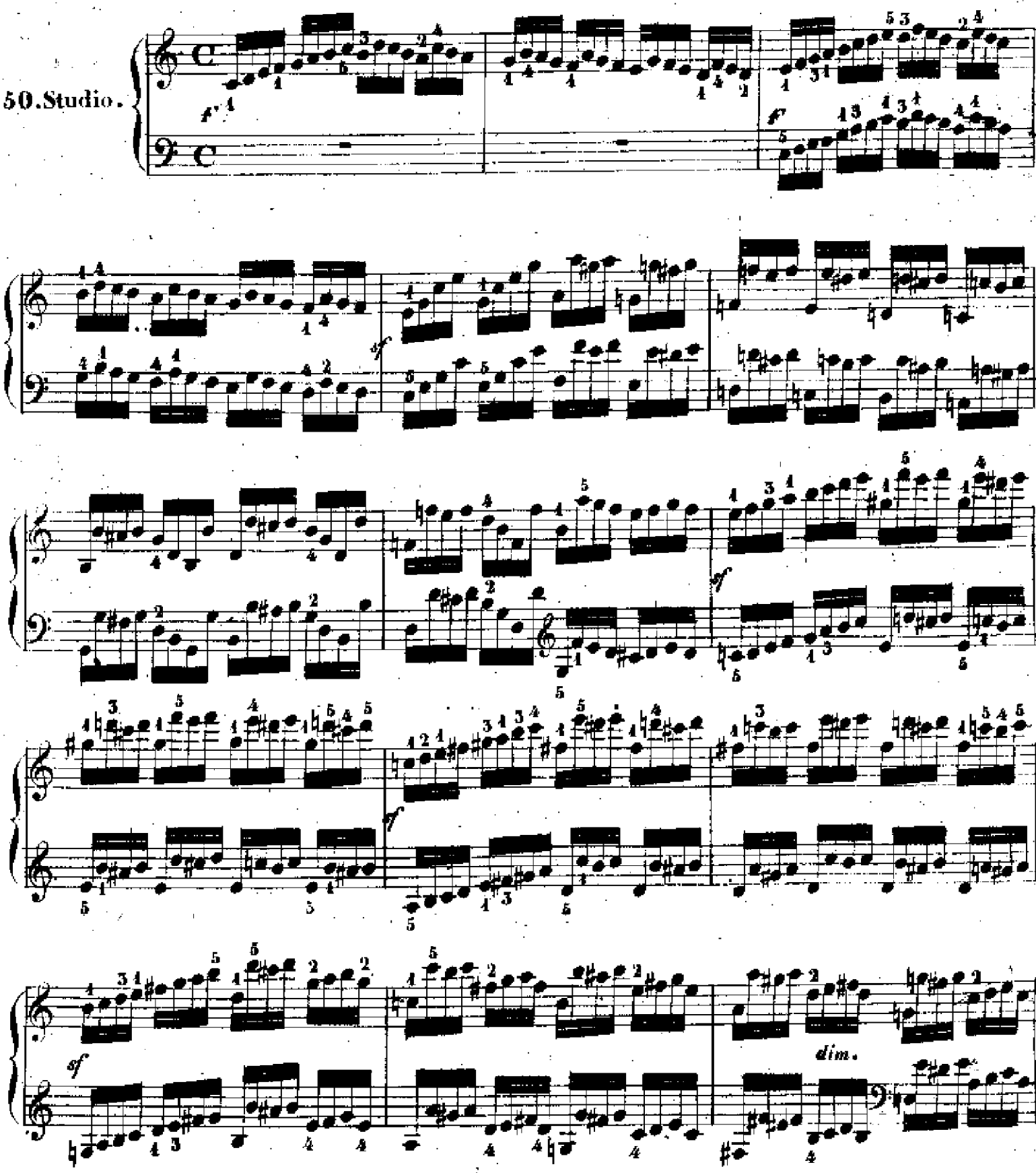

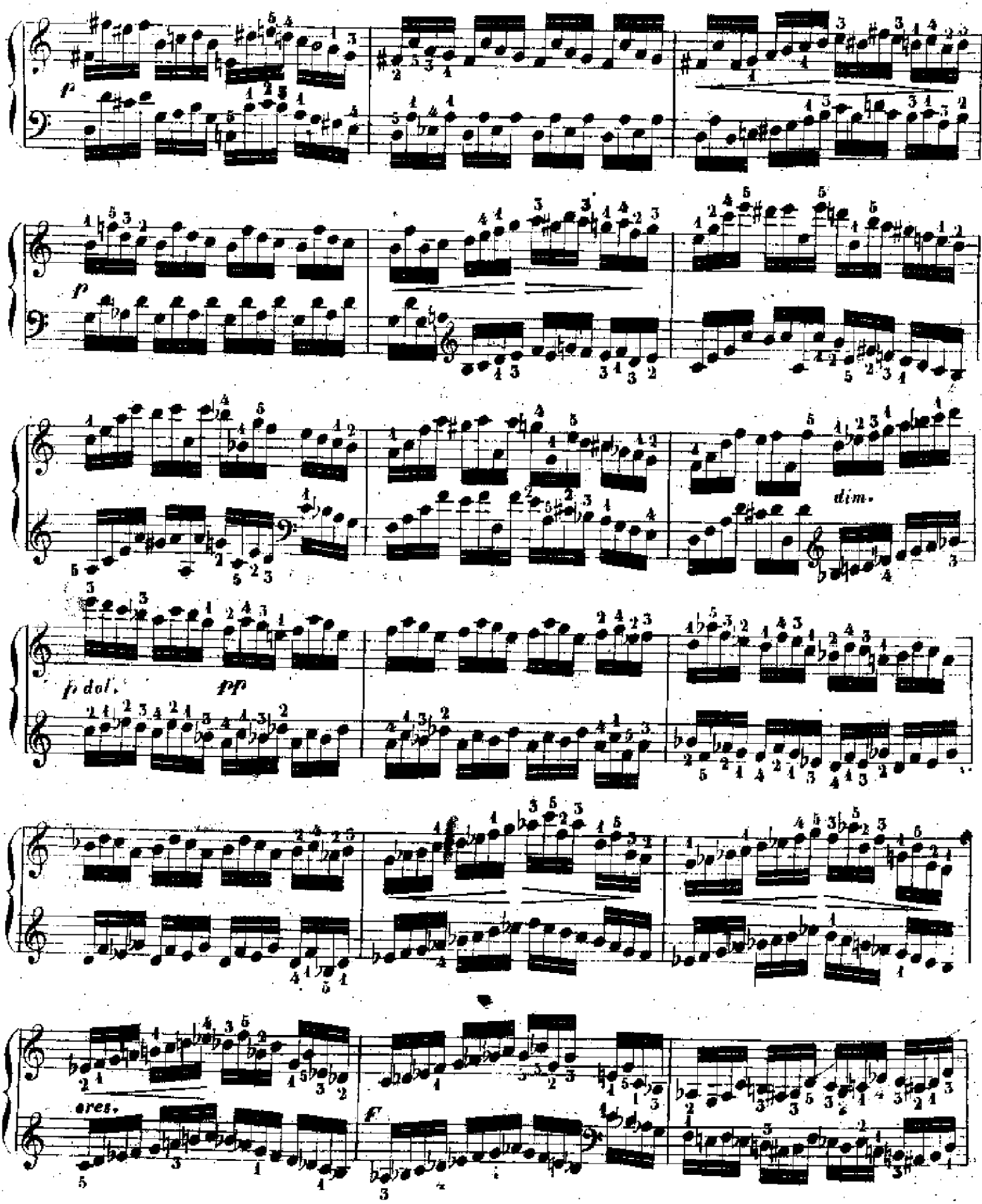
p
p
dim.
p dol.
pp
cres.
f

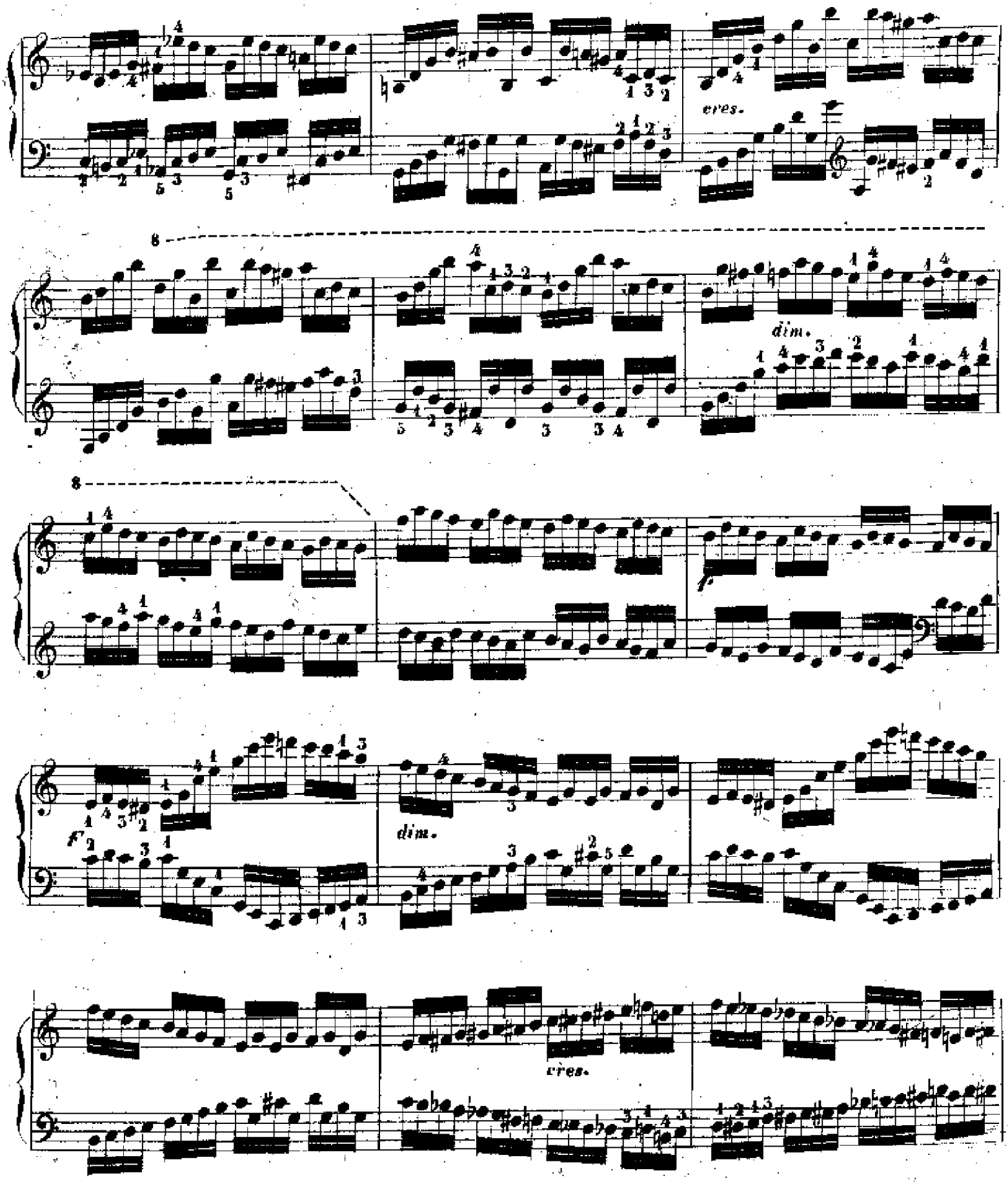
cres.
dim.
dim.
cres.

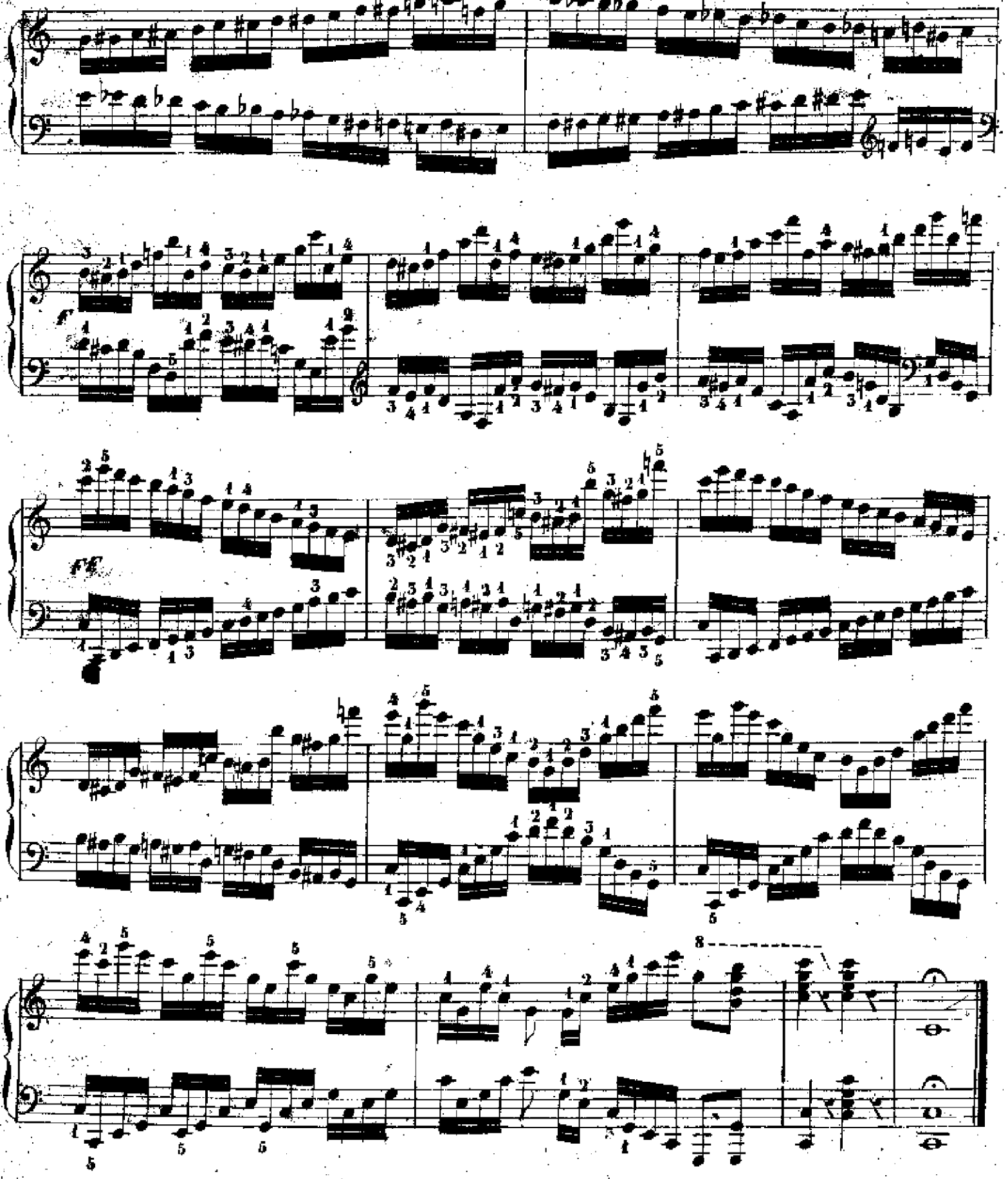

SCUOLA DEL PIANOFORTE

DI

C. CZERNY

IL MAESTRO DI PIANOFORTE, *ossia* **istruzione teorico-pratica, che insegna nel più breve tempo a suonar bene e speditamente e con precisione.** *Traduzione dal Tedesco con aggiunta di Sonatine moderne.*

6770	*Parte 1ª*	L.	9
6774	» *2ª*	»	9
6779	*Completo*	»	16
6771	**SCALE estratte dal suddetto Metodo**	»	3
6772	**ESERCIZI sugli ARPEGGI** id.	»	3
6773	**15 SONATINE** id.	»	3
6775	**24 TEMI** id.	»	4
6776	**8 SONATE di DIVERSI AUTORI** id.	»	3
6777	**12 SONATE** id.	»	4
6778	**ESERCIZIO ARMONICO** id.	»	1 50

IL PRIMO MAESTRO DI PIANOFORTE, 100 STUDI GIORNALIERI AD USO DEI GIOVANI ALLIEVI. *Op. 599.*

2116	*Libro 1º*	»	3
2117	» *2º*	»	3
2118	» *3º*	»	3
2119	» *4º*	»	3
2173	*I quattro Libri uniti*	»	10

100 ESERCIZI PROGRESSIVI *(Op. 139).*

964	*Parte 1ª*	»	4
965	» *2ª*	»	4
1226	» *3ª*	»	4
1227	» *4ª*	»	4
1223	*I quattro Libri uniti*	»	14

101 ESERCIZI PREPARATORI *(Op. 261).*

5121	*Parte 1ª*	»	6
5122	» *2ª*	»	6
5123	*Uniti*	»	10

ESERCIZIO GIORNALIERO *(Op. 337)* per acquistare e conservare il più alto grado di perfezione sopra questo istrumento, consistente in 40 Studi con prescritta ripetizione. Nuova Edizione, con aggiunta di altri 4 Studi del medesimo Autore.

9621	*Fasc. 1º dal N. 1 all'11*	»	3
9622	» *2º dal » 12 » 22*	»	3
9623	» *3º dal » 23 » 33*	»	3
9624	» *4º dal » 34 » 44*	»	3
9625	*Uniti*	»	8

1166	**ETUDES COURANTES** *(Op. 765)*	L.	3
806bis	**24 PRELUDI ELEMENTARI** nei differenti tuoni	»	3

24 PICCOLI STUDI *(Op. 636)* destinati a sviluppare l'uguaglianza delle dita, ed a servire d'introduzione alla ***SCUOLA DELLA VELOCITA'***.

3362	*Fasc.º 1º*	»	5
3363	» *2º*	»	5
3364	*Uniti*	»	8

SCUOLA DELLA VELOCITA'. 40 STUDI destinati ad sviluppare l'agilità delle dita *(Op. 299).*

3365	*Fasc.º 1º*	»	4
3366	» *2º*	»	4
3367	» *3º*	»	4
3368	» *4º*	»	6
3369	*Uniti*	»	14

SCUOLA DI PERFEZIONAMENTO. ***50 GRANDI STUDI.***

1744	*Libro 1º*	»	10
2177	» *2º*	»	10

30 NUOVI STUDI DEL MECCANISMO *(Op. 849)* per servire d'introduzione all'Opera 299. ***LA SCUOLA DELLA VELOCITA'*** adottati dal R. Conservatorio di Milano.

10361	*Fasc.º 1º*	»	5
10362	» *2º*	»	5
10363	» *3º*	»	5
10364	*Uniti*	»	12

32 NUOVI ESERCIZI GIORNALIERI *(Op. 848)* espressamente composti per le piccole mani e per introduzione all'Opera 337. ***ESERCIZIO GIORNALIERO.*** Adottati dal R. Conservatorio suddetto.

10367	*Fasc.º 1º*	»	6
10368	» *2º*	»	6
10369	*Uniti*	»	10

10370 **NUOVA SCUOLA PER LA MANO SINISTRA.** ***30 STUDI PROGRESSIVI*** *(Op. 864).* Adottati dal R. Conservatorio suddetto » 8

SCUOLA DEGLI ORNAMENTI contenente 70 Studi sopra i trilli, note d'abbellimento e mordenti.

✻10342	*Libro 1º*	netto »	10
✻10343	» *2º*	» »	10

TORINO — GIUDICI E STRADA

Pubblicazioni dello Stabilimento Musicale GIUDICI e STRADA — Torino

METODI PER PIANOFORTE

12931 **Alassio** (S.), Metodo per la divisione . . . . . L. 10 —

380 **Asioli** (B.), L'Allievo al clavicembalo, Breve Metodo . » 5,50

1134 — Transunto dei principii elementari ossia Breve Metodo » 3 —

6809 **Bernoni** (L.), Metodo breve e facile . . . . . » 6 —

Bucellati (F.), Nuovo Metodo (5.ª Edizione):

5158 — Parte prima . . . . . » 10 —

5159 — » seconda . . . . . » 10 —

5160 — Completo . . . . . » 15 —

10033 — Altro Metodo breve ed efficace, col testo italiano e spagnuolo . . . . . » 12 —

13532 — *Elementi Teorico-Pratici brevi, facili ed efficaci* . . » 5 —

12621 — 3.° Metodo facile, piacevole e del tutto nuovo . . . . » 15 —

100 **Colombo** (G. B.), Metodo chiaro e facile (Quarta ediz.) . . » 12 —

5964 **Concone** (G.), Scuola melodica, Metodo elementare (Op. 47) » 10 —

Czerny (C.) Il Maestro di pianoforte:

6770 — Parte prima . . . . . » 9 —

6774 — » seconda . . . . . » 9 —

6778 Completo . . . . . » 16 —

1351 **Herz** (E.) Metodo completo, traduzione di L. F. Rossi . . » 20 —

108 **Kalkbrenner** (F.), Metodo coll'aiuto del Guida-mani, traduzione di L. F. Rossi . . » 12 —

Le Carpentier, Metodo facile, traduzione di L. F. Rossi:

3900 — Parte prima . . . . . » 12 —

3901 — » seconda . . . . . » 10 —

3902 — Unite . . . . . » 18 —

5616 — Scuola della misura . . » 8 —

Lemoine (F.), Metodo teorico-pratico, prima traduzione italiana:

7396 — Parte prima . . . . . » 11 —

7397 — » seconda . . . . . » 11 —

7398 — Completo . . . . . » 20 —

7487 — Lo stesso Metodo, traduzione spagnuola . . . . . » 20 —

11374 **Luvini** (F.), Il Pianista improvvisato, Breve Corso teorico-pratico di musica applicata al pianoforte (Testo italiano) » 15 —

11375 — Lo stesso (Testo francese) » 15 —

11376 — Id. (Testo castigliano » 15 —

Quirici (G.), *Breve Trattato Teorico-Pratico* della divisione, suddivisione e scomposizione dei tempi, per Pianoforte, servibile anche per Canto o per qualsiasi strumento:

14310 — Parte I. . . . . (nette) » 3 —

14956 — » II. . . . . (») » 3 —

14957 — Le due parti unite (») » 5 —

STUDI, ESERCIZI, PRELUDI, ECC.

PER PIANOFORTE A DUE MANI

14399 **Alassio** (S.), Op. 56, 24. *Preludi e cadenze* in tutti i tuoni L. 3 —

14164 **Alovisio** (T.), *Nuova Scuola* degli Arpeggi . . . . . » 3 —

5302 **Berra** (C.), Cadenze in tutti i tuoni maggiori e minori . » 1 —

Bertini (E.), Scuola del pianoforte: — Libro I. Op. 137, 25 Studi Elementari eseguibili anche da piccole mani:

3910 — Fascicolo primo . . . . » 4 —

3911 — » secondo . . . . » 4 —

3912 — Uniti . . . . . » 7 —

Libro II. Op. 100. Primo grado. 25 Studi od Esercizi, pei giovani allievi:

3913 — Fascicolo primo . . . . » 4 —

3914 — » secondo . . . . » 4 —

3915 — Uniti . . . . . » 7 —

Bertini (E.). Seguito Scuola del Pianoforte:

Lib. III. Op. 29 Secondo grado. 25 Studi od Esercizi per introduzione agli studi di Cramer:

3916 — Fascicolo primo . . . . L. 4 —

3917 — » secondo . . . . » 4 —

3918 — Uniti . . . . . » 7 —

Lib. IV. Op. 32. Terzo grado. 25 Studi od Esercizi, per 2ª parte ai suddetti. Op. 29:

3919 — Fascicolo primo . . . . » 4 —

3920 — » secondo . . . . » 4 —

3921 — Uniti . . . . . » 7 —

Lib. V. Op. 134. Quarto grado. 25 Studi od Esercizi per introduzione ai seguenti. Op. 66:

4018 — Fascicolo primo . . . . » 5 —

4019 — » secondo . . . . » 5 —

4020 — Uniti . . . . . » 9 —

Lib. VI. Op. 65. 25 Studi Caratteristici:

4024 — Fascicolo primo . . . . » 4 —

4025 — » secondo . . . . » 4 —

4026 — » terzo . . . . » 4 —

4027 — » quarto . . . . » 4 —

4028 — » quinto . . . . » 4 —

4029 — Uniti . . . . . » 16 —

Op. 142. 50 Studi Melodici.

5351 — Libro primo . . . . » 6 —

5352 — » secondo . . . . » 6 —

5353 — » terzo . . . . » 6 —

5354 — » quarto . . . . » 6 —

5355 — » quinto . . . . » 6 —

1465 — La ginnastica delle dita, esercizio giornaliero . . . » 3 —

Borani (G.), Corso graduato e progressivo di 100 suonatine:

8837 — F.° 1° 30 Suonatine di facilità » 6 —

8838 — » 2° 30 Id. di genere facile e melodico . . » 6 —

8839 — » 3° 25 Id. di genere brillante e progress. diffic. » 6 —

8840 — » 4° 15 Id. id. » 6 —

8841 — Completo . . . . . » 20 —

Bucellati (F.). Prontuario dei tuoni, tempi ed arpeggi:

5783 — Fasc. 1° Tuoni diesati . » 4 —

5784 — » 2° Tuoni bemollizzati » 4 —

5785 — Uniti . . . . . » 6 —

8427 — In seguito al Metodo, Primi 12 Studi . . . . . » 6 —

— In seguito al Metodo, Secondi 15 Studi.

8143 — Parte prima . . . . » 5 —

8144 — Parte seconda . . . . » 5 —

8145 — Uniti . . . . . » 8 —

9383 — 10 Studi melodici per le piccole mani . . . . . » 6 —

— In seguito ai 15 Studi, 16 Studi brillanti.

9605 — Fasc. primo . . . . » 4,50

9606 — » secondo . . . . » 4,50

9607 — Uniti . . . . . » 8 —

8746 — Esercizi e piccoli Preludi in preparazione al Prontuario » 4 —

12366 — 14 Studi brevi ed eleganti destinati alla misura . . » 6 —

12904 — Utilità e diletto, esercizi tratti in gran parte da motivi di opere per preparare l'allievo a suonare a due od a quattro mani . . . . . » 5 —

13232 — Esercizi in preparazione a qualunque metodo per facilitare all'allievo il movimento delle dita e la lettura nelle due chiavi . . . . . » 4 —

13233 — Studio e diletto. Altri esercizii tratti in gran parte da motivi di opere, per preparare l'allievo a suonare a due ed a quattro mani . . » 6 —

13681 **Bucellati** *4 Studi ed Esercizi preparatorii per Piano-forte*, onde facilitare l'esecuzione di scomparti irregolari fra le due mani . . . . L. 4 —

14050 — *Esercizii* destinati a facilitare all'allievo la lettura della musica e l'applicazione degli accidenti che trovansi alla chiave . . . . . » 8 —

14225 — *24 Piccoli studi* per esercizio sui toni e sulle scale, preceduti dalle relative dominanti . . . . . » 6 —

1525 **Burgmüller** (F.), Exercices suivis de petites pièces instructives à l'usage des commençants . . . . . » 4,50

1019 **Chaulieu** (C.), 24 Preludi in tutti i tuoni maggiori e minori . . . . . » 2,50

2004 **Chiesa** (G.), 24 Preludi eleganti, in tutti i tuoni maggiori e minori . . . . . » 7 —

3431 **Clementi**. Studi giornalieri sulle scale in tutti i tuoni maggiori e minori e diteggiati da Bertini . . . . » 4 —

— Gradus ad Parnassum, ossia l'arte di suonare il pianoforte:

7426 — Libro primo . . . . » 14 —

7427 — » secondo . . . . » 14 —

7428 — » terzo . . . . » 14 —

7429 — Completo . . . . » 38 —

— Preludi ed Esercizi in tutti i tuoni maggiori e minori.

7474 — Libro primo . . . . » 6 —

7475 — » secondo . . . . » 6 —

7476 — In un sol libro . . . » 10 —

7648 — Laus Deo, o Studio giornaliero delle scale in tutti i tuoni . . . . . » 3,50

103 **Colombo** (G. B.), Scale in tutti i toni, estratte dal Metodo » 3 —

Concone (G.), Scuola Melodica:

5965 — Op. 47. Sei studi elementari, 10 piccoli pezzi caratteristici » 5 —

5966 — Op. 37. 24 Preludi facili in tutti i tuoni . . . . . » 4 —

— Op. 24. 24 Studi melodici:

5967 — Libro primo . . . . » 5 —

5968 — » secondo . . . . » 5 —

5969 — Uniti . . . . . » 8 —

— Op. 30. 20 Studi cantanti:

5970 — Libro primo . . . . » 7 —

5971 — » secondo . . . . » 7 —

5972 — Uniti . . . . . » 12 —

— Op. 44. 15 Studi espressivi.

5973 — Libro primo . . . . » 7 —

5974 — » secondo . . . . » 7 —

5975 — Uniti . . . . . » 12 —

— Op. 25. 15 Studi di genere.

5976 — Libro primo . . . . » 7 —

5977 — » secondo . . . . » 7 —

5978 — Uniti . . . . . » 12 —

— Op. 31. 15 Studi di stile:

5979 — Libro primo . . . . » 7 —

5980 — » secondo . . . . » 7 —

5981 — Uniti . . . . . » 12 —

— Op. 57. 18 Studi sentimentali sopra le più celebri melodie di Schubert.

5282 — Libro primo . . . . » 5 —

5283 — » secondo . . . . » 5 —

5284 — » terzo . . . . » 5 —

5285 — Uniti . . . . . » 12 —

— Op. 60. 15 Studi brillanti, facenti seguito agli Studi Melodici Op. 24:

11419 — Libro primo . . . . » 7 —

11420 — » secondo . . . . » 7 —

11421 — Uniti . . . . . » 12 —

Cramer (G. B.), 84 Esercizi o Studi formanti il 1°, 2°, 3°, e 4° lib., e 25 Eserc. ripetigiati, formanti il 5° e 6° lib. (N. ediz. corr.):

28 — Libro 1° dal N. 1 al 21 L. 6 —
29 — » 2° » 22 al 42 » 6 —
30 — » 3° » 43 al 63 » 6 —
31 — » 4° » 64 all'84 » 6 —
32 — I quattro libri uniti » 20 —
33 — Libro 5° dal N. 1 al 12 » 4,50
34 — » 6° » » 13 » 25 » 4,50
35 — Il 5° e 6° libro uniti » 8 —
36 — I sei libri uniti » 25 —

Czerny (C.) Scuola del pianoforte:

1 — Scale estratte dal Metodo L. 3 —
2 — Esercizi sugli arpeggi, id. » 3 —
3 — 15 Sonatine, id. » 3 —
5 — 24 Temi, id. » 4 —
6 — 8 Sonate di diversi autori, id. » 3 —
— 12 Sonate, id. » 4 —
— Esercizio armonico, id. » 1,50
— Il primo maestro di pianoforte, 100 Studi giornalieri ad uso dei giovani allievi (Op. 599):
— Libro primo » 3 —
— » secondo » 3 —
— » terzo » 3 —
— » quarto » 3 —
— I quattro libri uniti » 10 —
— 100 Eserc. progr. (Op. 139):
— Parte prima » 4 —
— » seconda » 4 —
— » terza » 4 —
— » quarta » 4 —
— I quattro libri uniti » 14 —
— 101 Eserc. prepar. (Op. 261):
[illegible] » 6 —
[illegible] » 6 —
[illegible] » 10 —
[illegible]ro. 40
Studi con prescritte ripetizioni. Nuova ediz. con aggiunta Studi med. autore:
[illegible] dal N. 1 all'11 » 3 —
[illegible]ondo » 12 al 22 » 3 —
[illegible] » 23 al 33 » 3 —
[illegible]arto » 34 al 44 » 3 —
[illegible] » 8 —
[illegible]OURANTES (Op. 765) » 3 —
[illegible] PRELUDI ELEMENTARI nei differenti toni » 3 —
— 24 Piccoli Studi (Op. 636) destinati a sviluppare l'uguaglianza delle dita ed a servire d'introduzione alla Scuola della velocità:
Fasc. primo » 5 —
Fasc. secondo » 5 —
Uniti » 8 —
Scuola della velocità. [illegible] destinati ad isvi[illegible] dita
[illegible] » 4 —
[illegible] » 4 —
» terzo » 4 —
» quarto » 6 —
Uniti » 14 —

Czerny (C.), Scuola di perfezionamento. 50 Grandi Studi:

1744 — Libro primo L. 10 —
2177 — » secondo » 10 —
— 30 Nuovi Studi del meccanismo (Op. 849), per servire di introduzione all'Op. 229: adottati dal R. Conservatorio di Milano:
10361 — Fasc. primo » 5 —
10362 — » secondo » 5 —
10363 — » terzo » 5 —
10364 — Uniti » 12 —
— 32 Nuovi esercizi giornalieri (Op. 848), espressamente composti per le piccole mani o per introd. all'Op. 337: adottati dal R.° Conservatorio suddetto:
10367 — Fasc. primo » 6 —
10368 — » secondo » 6 —
10369 — Uniti » 10 —
10370 — Nuova scuola per la mano sinistra, 30 Studi progressivi (Op. 861), adottati dal R. Conservatorio suddetto » 8 —
— Scuola degli ornamenti, contenente 70 Studi sopra i trilli, note d'abbellimento e mordenti:
10342 — Libro primo » 10 —
10343 — » secondo » 10 —

Ferraris (F.), Nuovi esercizi modulati per la grande esecuzione della musica antica e moderna (Testo italiano e francese):

12321 — Parte prima » 12 —
12322 — » seconda » 12 —
12323 — Unite » 20 —
9318 **Fetis e Moscheles.** Esercizi per rendere agili le dita » 2,50
5681 **Gambini** (C. A.), La Meccanica del pianista, esercizio giornaliero per acquistar forza ed eguaglianza nei passi brillanti » 6 —

Herz (H.), Mille esercizi applicati all'uso del Dactylion:

8264 — Fasc. 1° dal N. 1 al 337 » 2 —
8265 — » 2° » 338 » 569 » 2 —
8266 — » 3° » 570 » 805 » 2 —
8267 — » 4° » 806 » 1000 » 2 —
5950 — Uniti » 7 —
319 **Hünten** (F.), Douze études mélodiques » 6 —
753 — 18 Exercices progressifs à l'usages des jeunes élèves. (Op. 80) » 4,50
885 — 25 Études progressives et soigneusement doigtées à l'usage des pensionnats (Op. 140) » 7,50
109 **Kalkbrenner** (F.) Esercizi da eseguirsi in precedenza alle scale » 3 —
110 — 12 Esercizi progressivi » 5 —
114 — 12 Studi progressivi » 5 —
113 — Scale estratte dal Metodo » 3 —
13147 **Luvini** (F.), Le Scale del dilettante. Esercizi in forma di preludi in tutti i tuoni per la mano destra » 3 —

5202 **Masini** (A.), Corso in 24 suonatine in tutti i tuoni maggiori e minori servibili d'istradamento alla Scuola di Bertini L. 4 —
5347 — Studio di leggerezza » 3 —
15117 **Pasletti** (N.), Scuola degli Arpeggi » 6 —
Papa (G.), (Op. 18). Raccolta di 26 preludi in tutti i tuoni maggiori e minori:
11490 — Parte prima. Sui diesis » 6 —
11500 — Parte seconda. Sui bemolli » 6 —
11501 — Uniti » 10 —
3180 **Pollini** (F.), Scale in tutti i tuoni maggiori e minori » 3.50

STUDI, ESERCIZI, PRELUDI, ECC.
PER
PIANOFORTE A QUATTRO MANI

Arrigo (G.), (Op. 195) *Sette Melodie* di facile esecuzione per ambe le parti, destinate ad esercizio sulle scale

14481 — Fascicoli 1° L. 2,50
14482 — » 2° » 2,50
14483 — » 3° » 2,50
14484 — » 4° » 2,50
14485 — » 5° » 2,50
14486 — » 6° » 2,50
14487 — » 7° » 2,50
14488 — I sette fascicoli uniti » 12 —
(Op. 204) *Teoria della Musica e Scuola della Misura* 32 Esercizii Melodici in forma di piccole Sonate sulle 5 note.
15671 — Parte 1ª Tempi pari » 8 —
15672 — » 2ª Tempi dispari » 8 —
15673 — Le due parti unite » 14 —
14687 **Bucellati** (F.), *Esercizi* per facilitare la lettura delle due chiavi e di molti scomparti » 5 —
14784 *Sei Studi* melodici e brillanti » 6 —

Concone (G.), Scuola melodica
— (Op. 46) 15 Studi elementari
5982 — Libro primo » 5 —
5983 — » secondo » 5 —
5984 — Uniti » 8 —
— (Op. 38), 15 Studi dialogati:
5985 — Libro primo » 7 —
5986 — » secondo » 7 —
5987 — Uniti » 12 —
— (Op. 39), 15 Studi da sala:
5988 — Libro primo » 7 —
5989 — » secondo » 7 —
5990 — Uniti » 12 —
— (Op. 45) 10 Studi d'espressione:
5991 — Libro primo » 7 —
5992 — » secondo » 7 —
5993 — Uniti » 12 —
— (Op. 40), 10 Studi caratteristi
5994 — Libro primo » 7 —
5995 — » secondo » 7 —
5996 — Uniti » 12 —
— (Op. 58), 10 Studi drammi sulle più celebri melodie di Schubert, libe trasc
5411 — Libro primo » 8 —
5412 — » secondo » 8 —
5413 — Uniti » 14 —
Diabelli (A.), 28 Esercizi melodici nell'estensione di cinque note:
1119 — Fasc. primo L. 2,50
1120 — » secondo » 2,50
1121 — » terzo » 2,50
1122 — » quarto » 2,50
— Uniti » 8 —