4° Mus. pr. 32262 (2

Acht Klavierstücke

von

EUGEN D'ALBERT.

Op. 5

HEFT I
№ 1–4 Pr. M 3,00.

HEFT II
№ 5–8 Pr. M 3,00.

BERLIN & POSEN
Breslau, Lichtenberg. ED. BOTE & G. BOCK
Hofmusikhandlung
J. J. M. M. des Königs u. der Königin S. K. u. K. H.
Leipzig, E. F. Steinacker

Copyright G. Schirmer 1886.

ANTON GOLL MUSIKALIENHANDLUNG Wien, I., Wollzeile 5.
46 a
M 62/816

5.

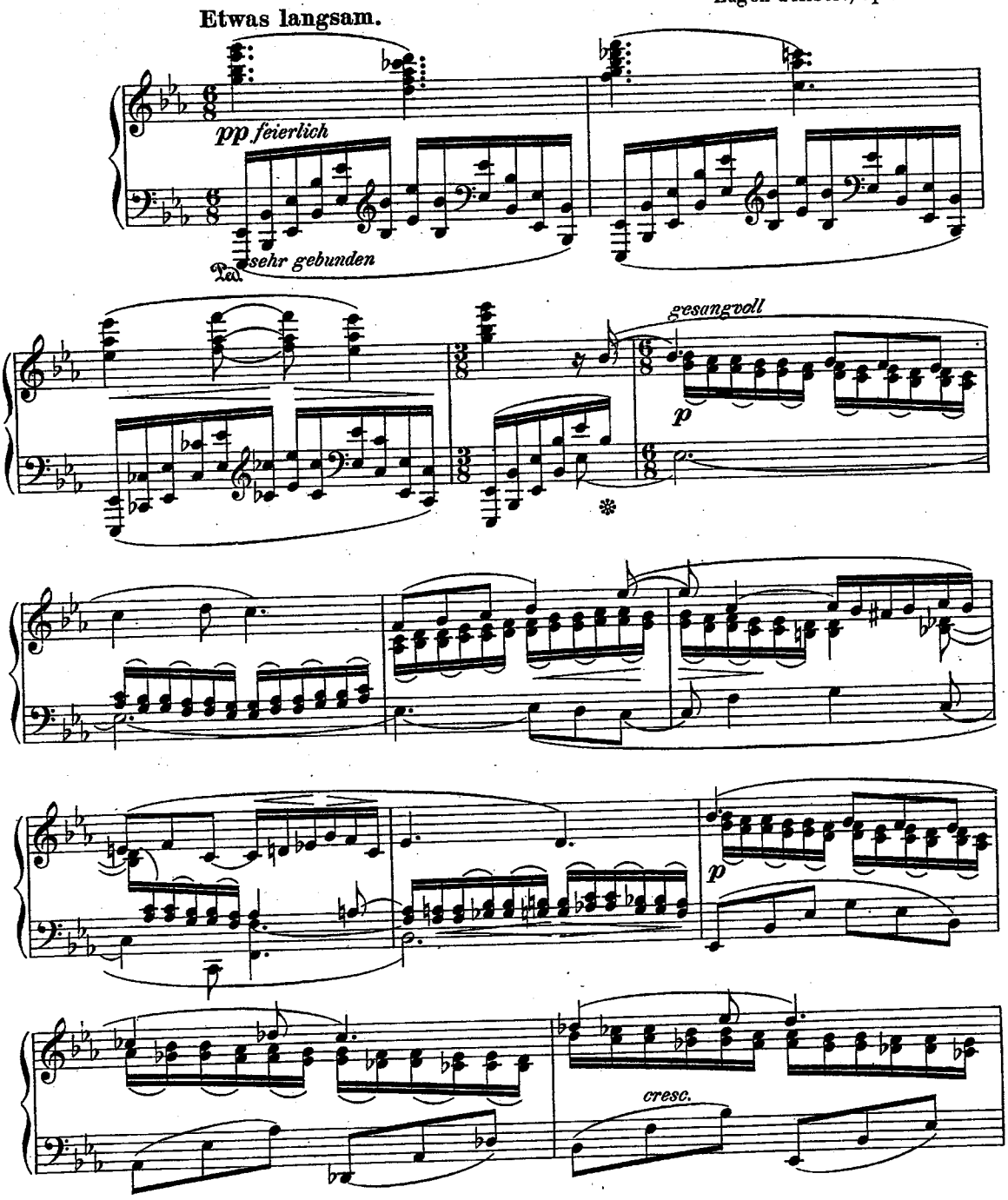

Stich und Druck der Röder'schen Offizin in Leipzig.

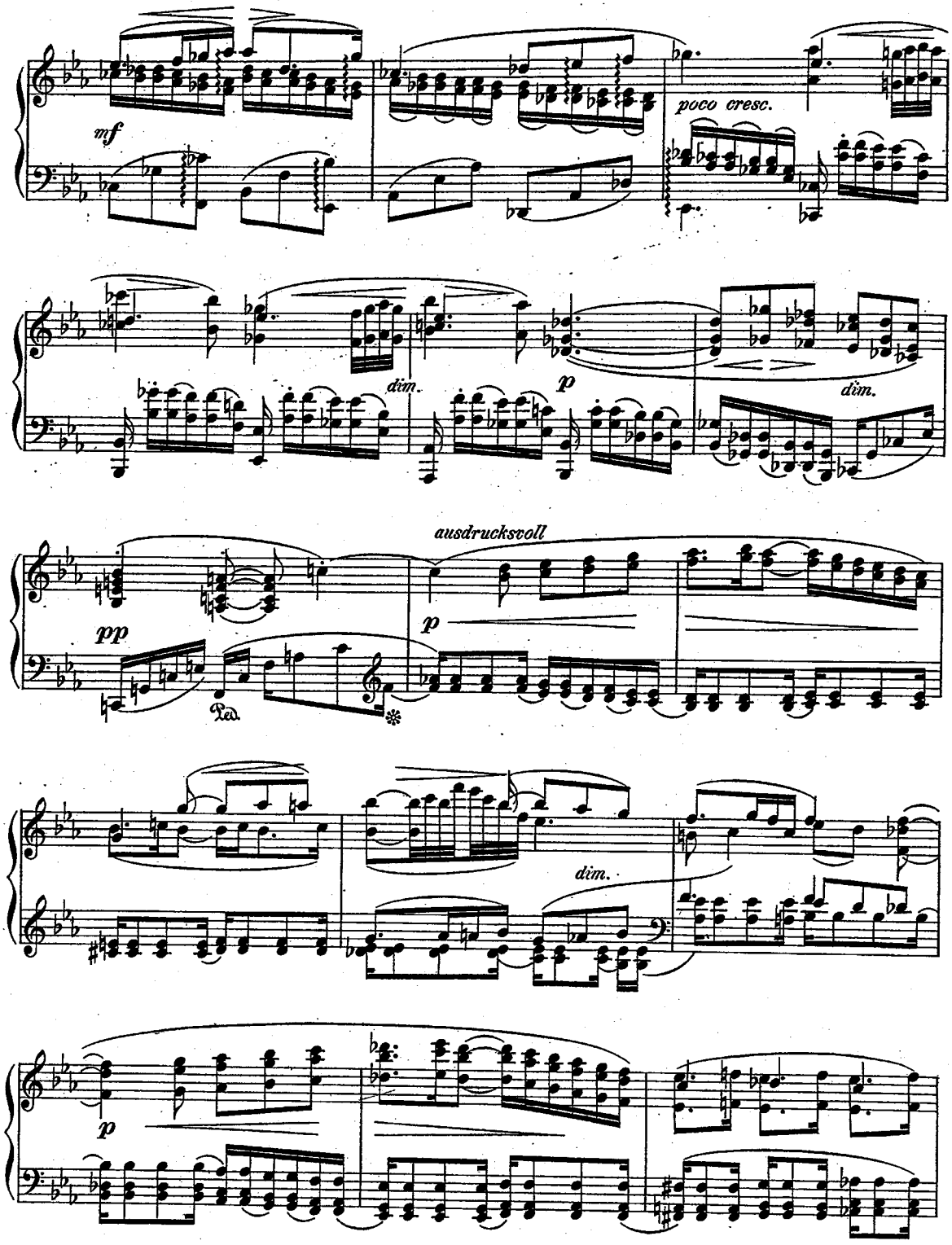
mf
poco cresc.
dim.
p
dim.
ausdrucksvoll
pp
p
Ped.
dim.
p

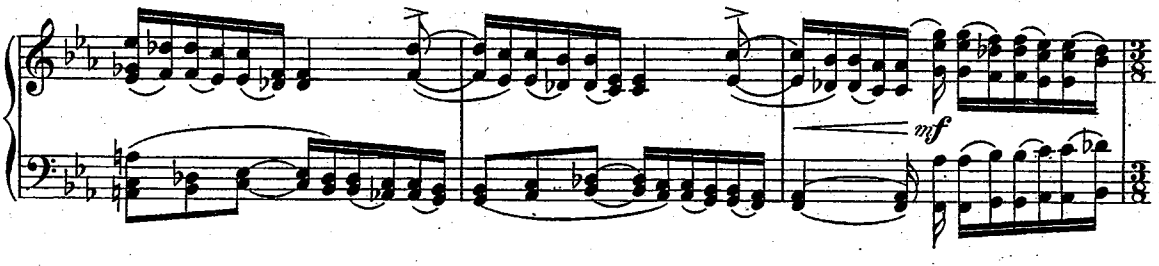

Etwas bewegter.

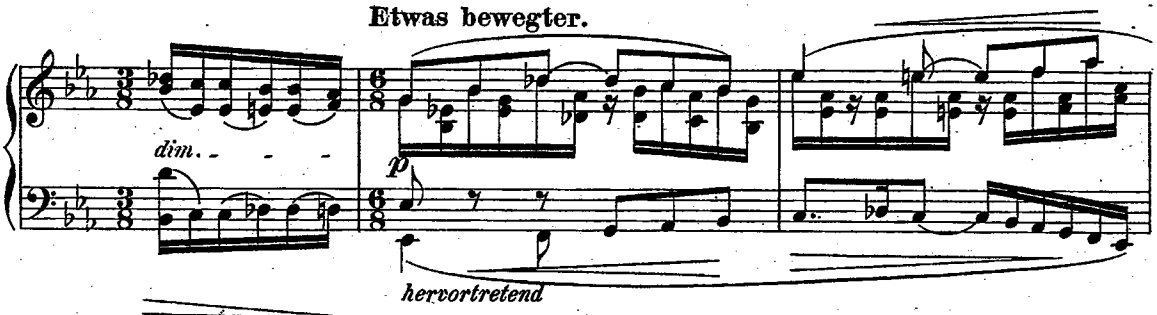

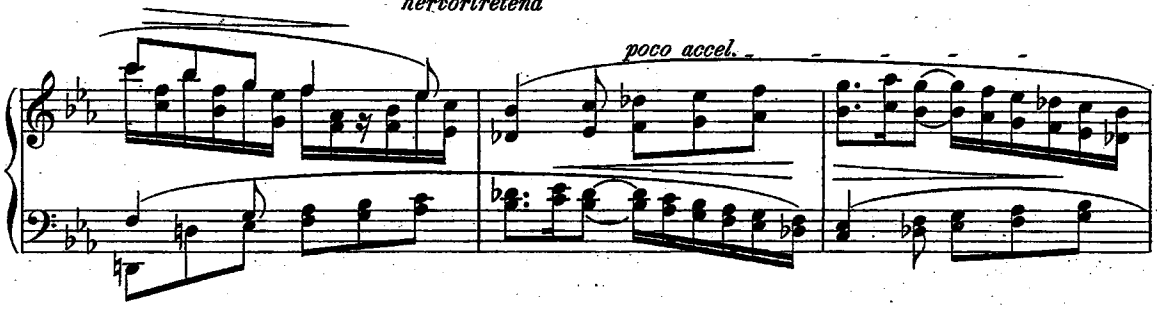

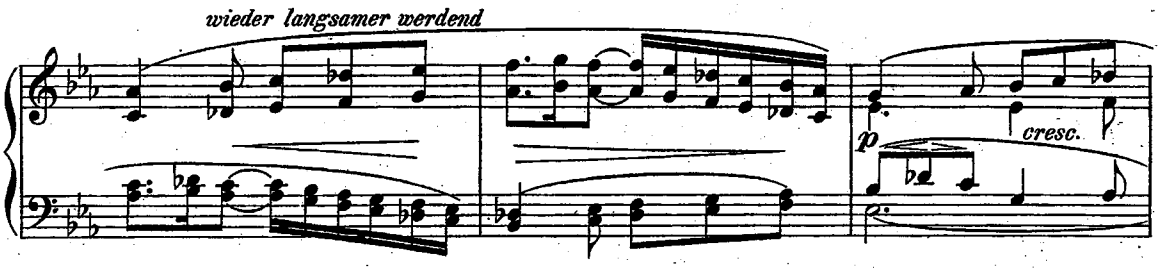

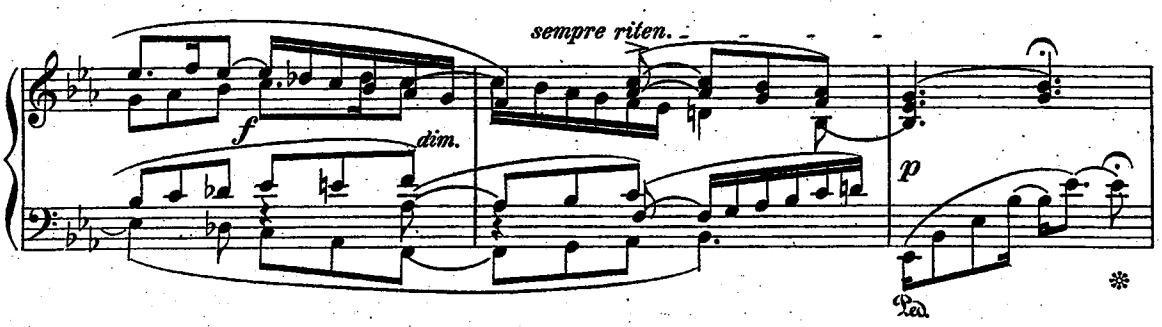

Wie im Anfang.

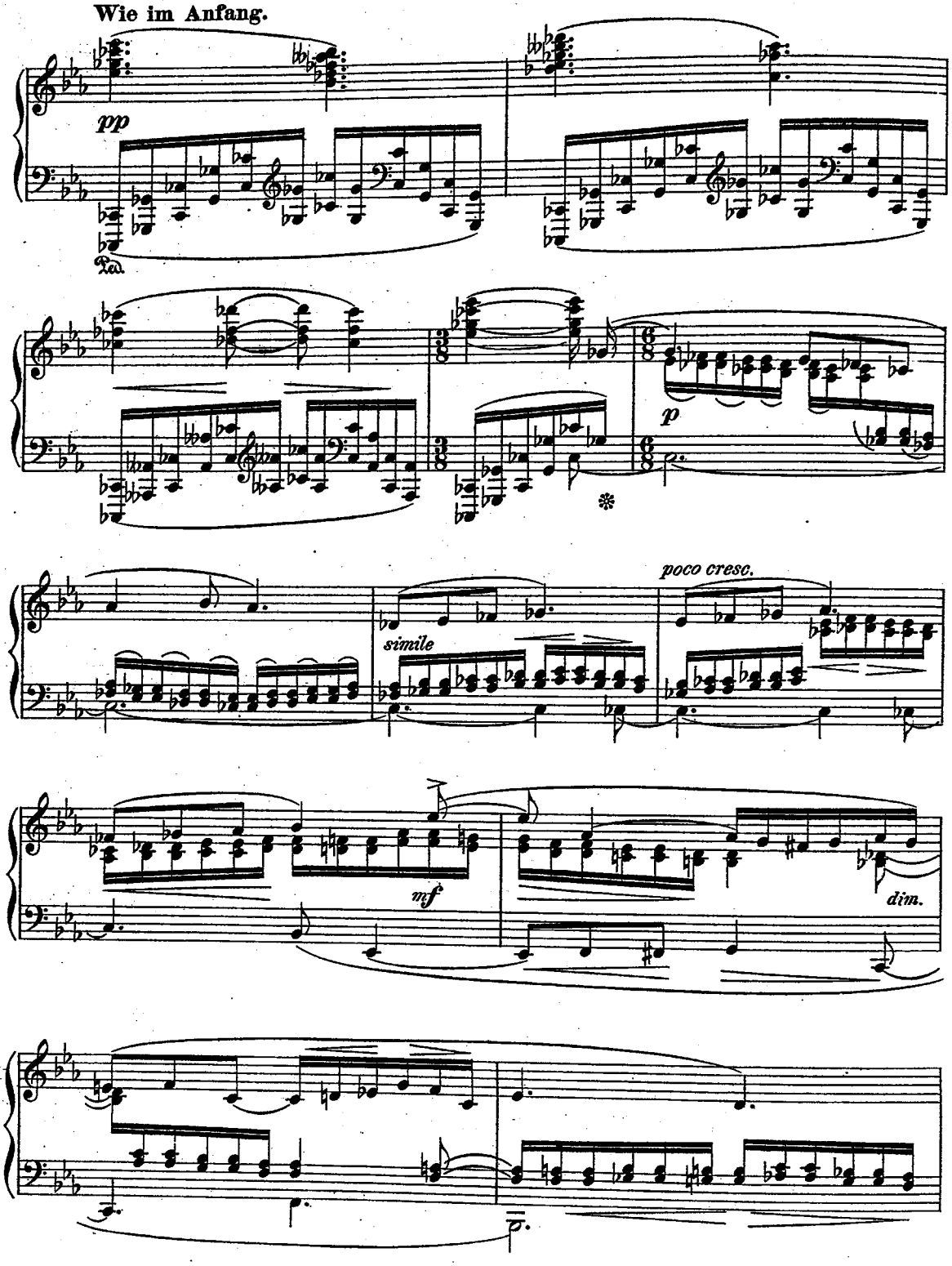

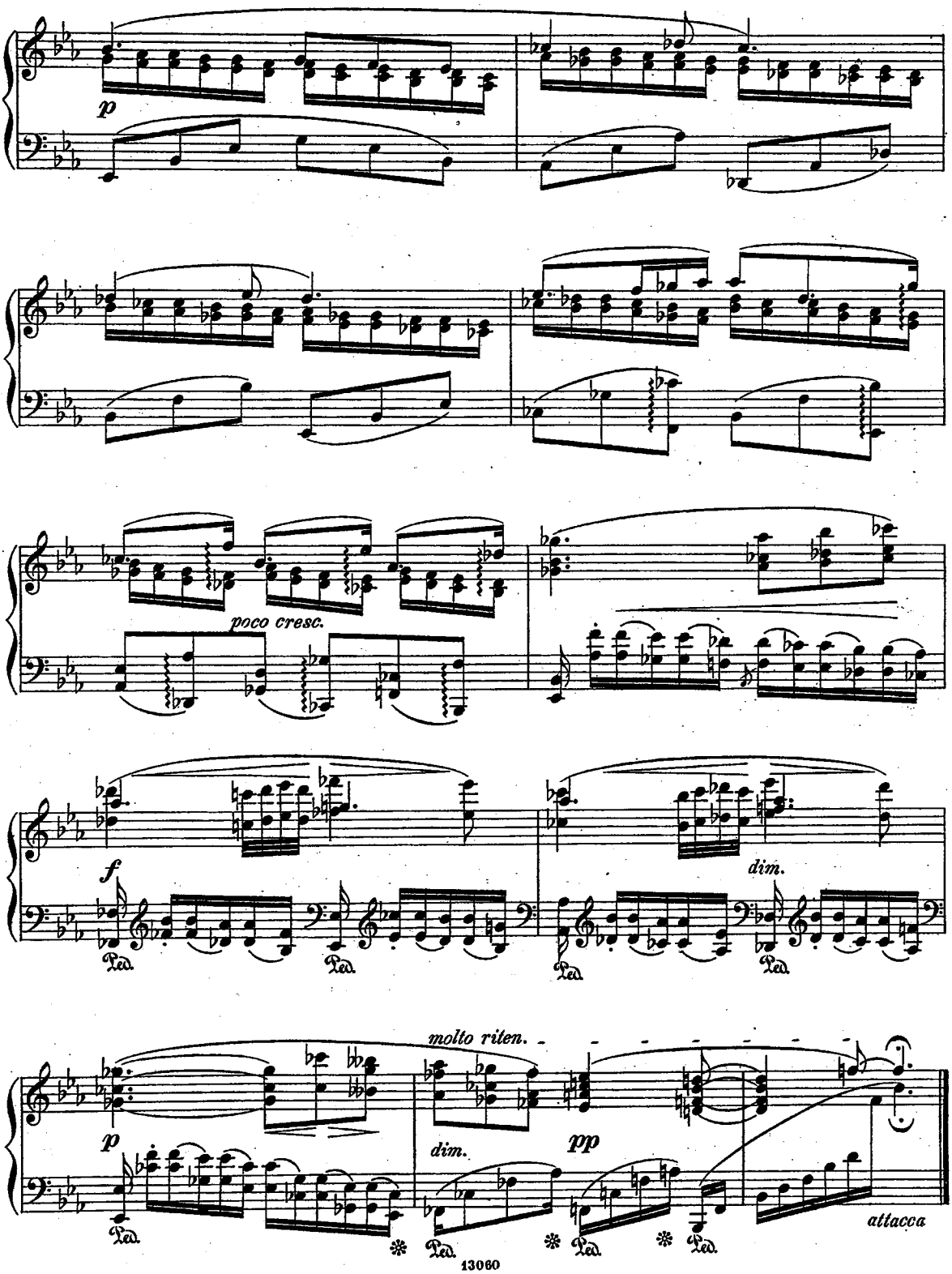
p
poco cresc.
f
dim.
molto riten.
p
dim.
pp
attacca
Ped.

6.

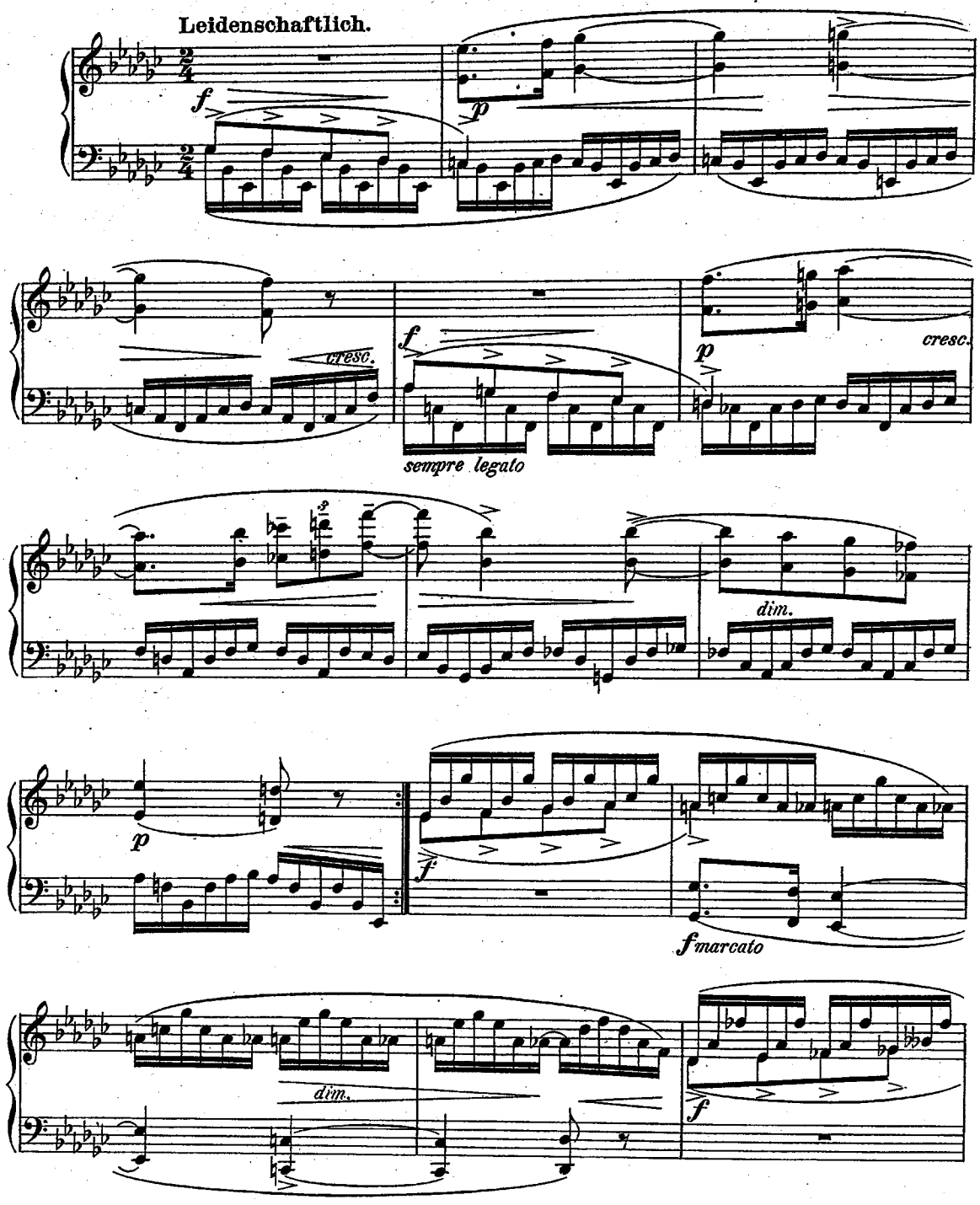
Leidenschaftlich.
f
p
cresc.
f
sempre legato
p
cresc.
dim.
p
f
f marcato
dim.
f

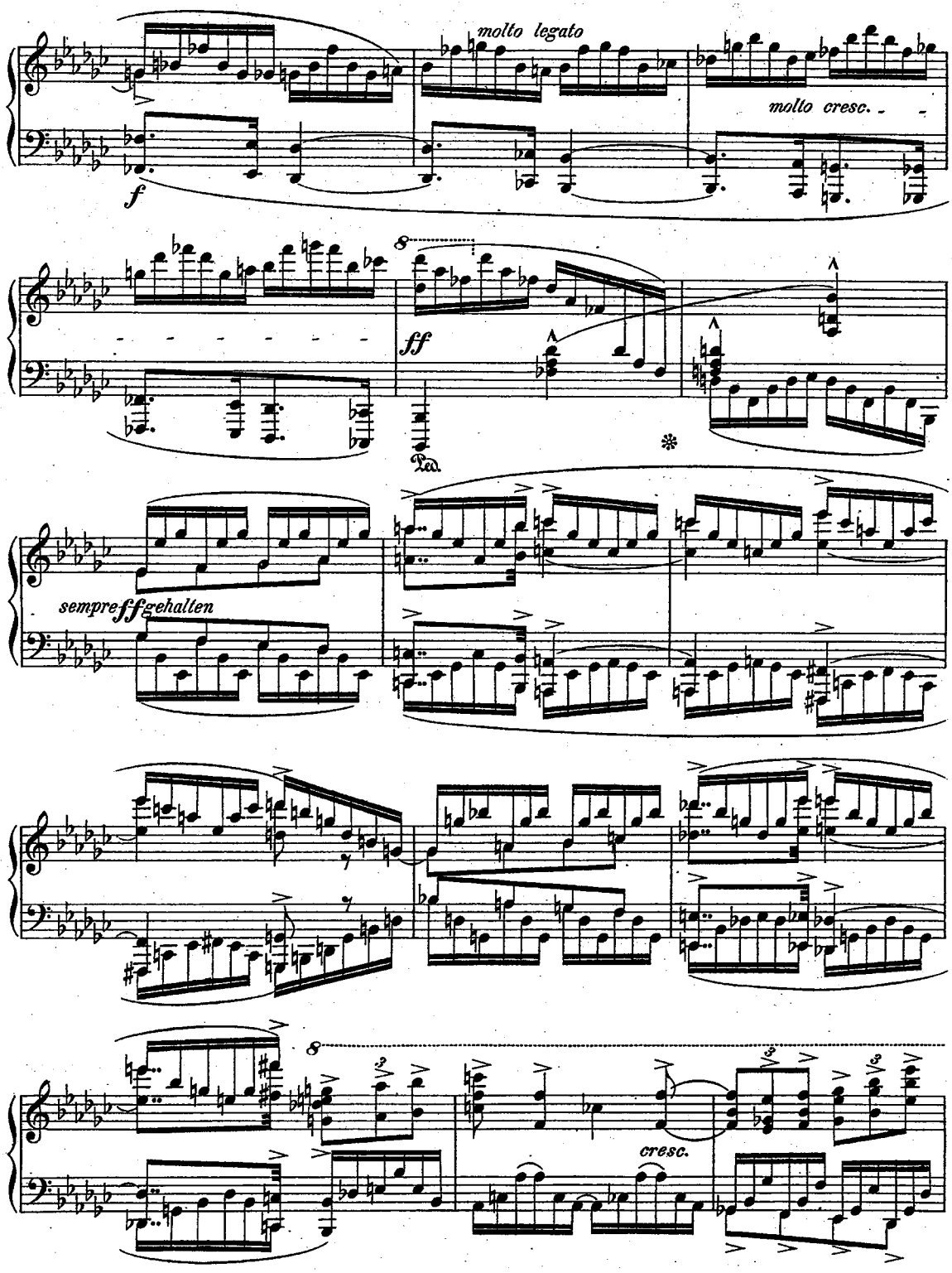
molto legato
molto cresc.
f
ff
Ped.
sempre fff gehalten
cresc.

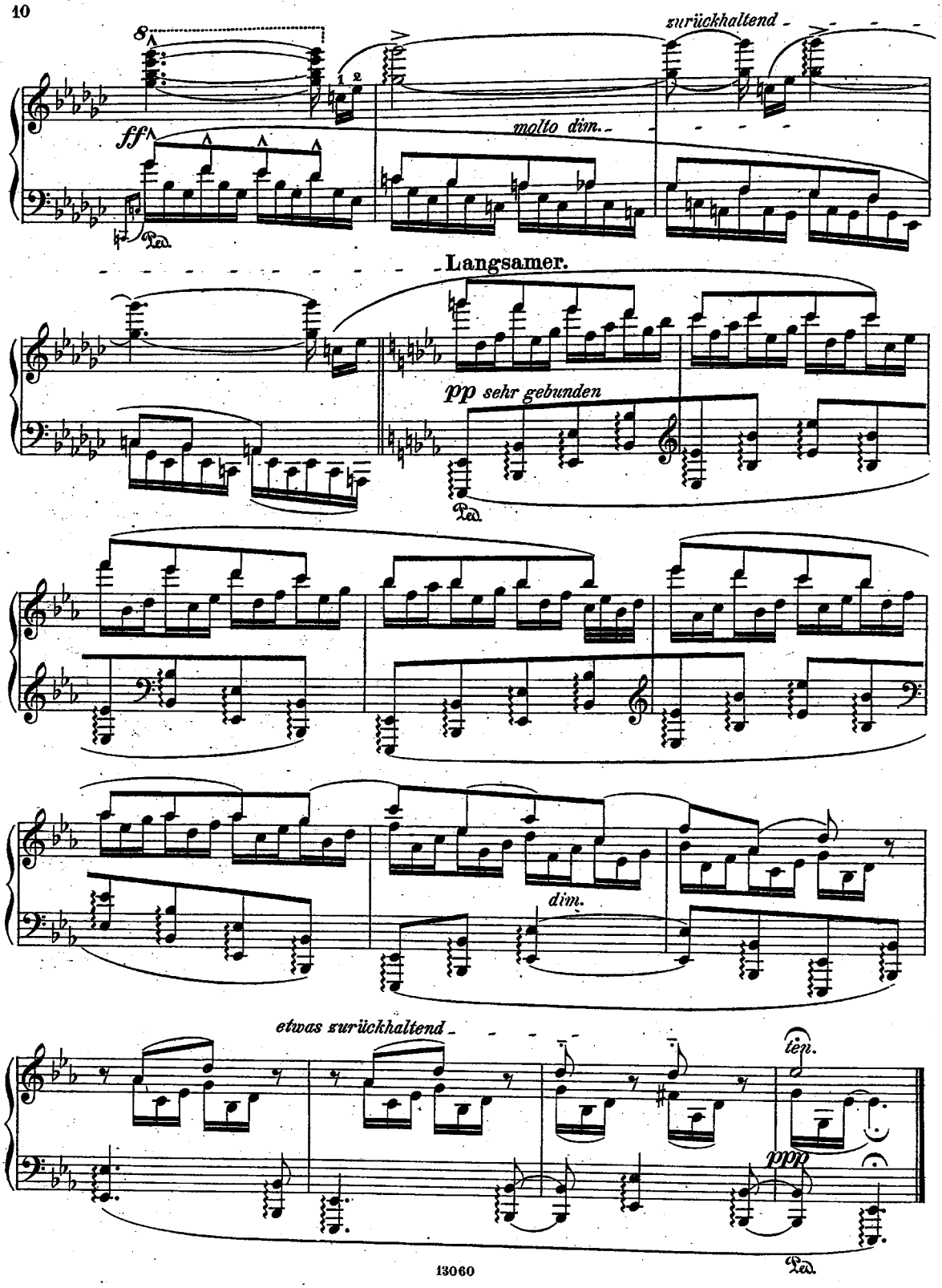
zurückhaltend
molto dim.
ff
Ped.
Langsamer.
pp sehr gebunden
Ped.
dim.
etwas zurückhaltend
ten.
ppp
Ped.

7.

Mässig, doch nicht zu langsam.

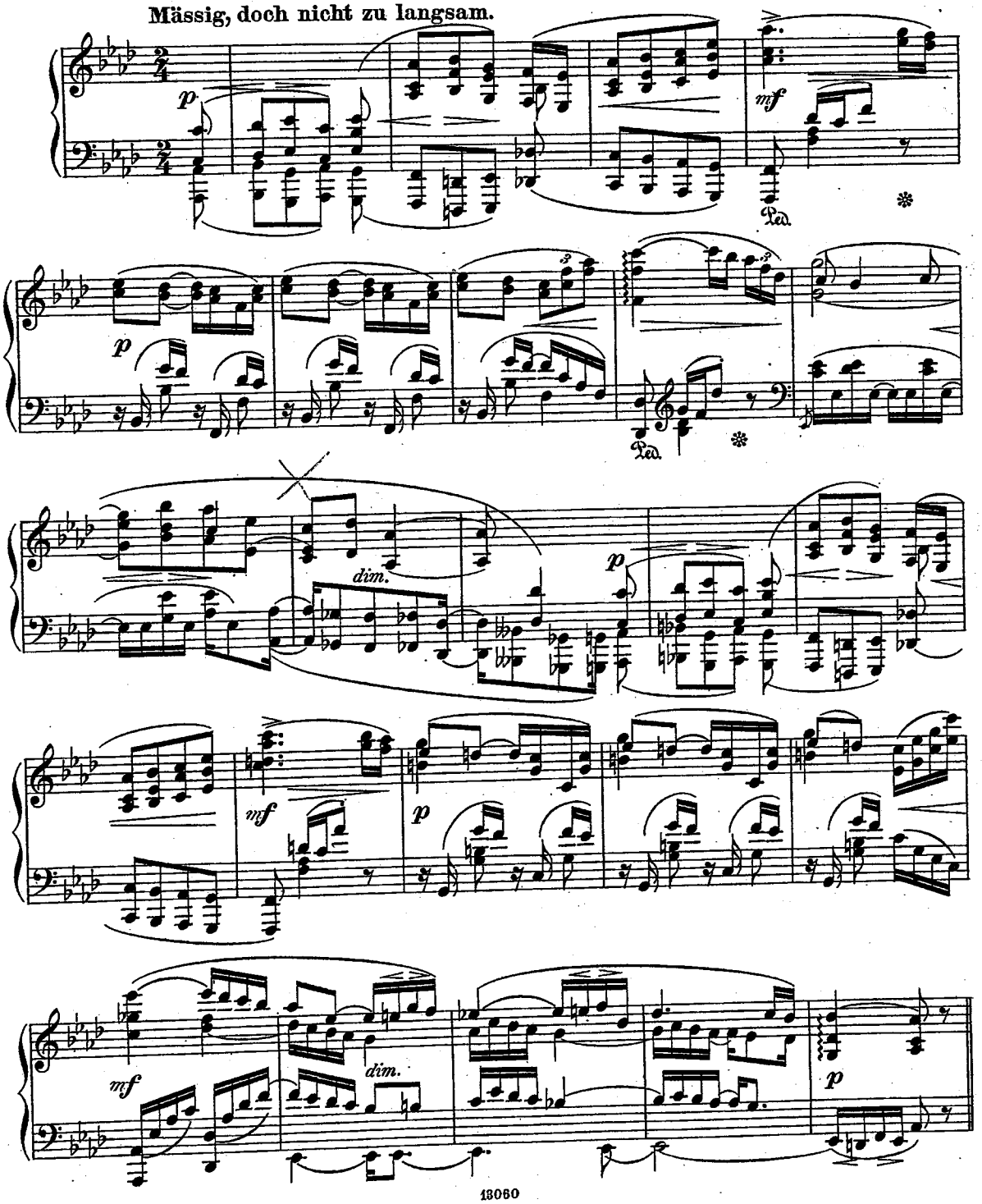

Bayerische Staatsbibliothek MÜNCHEN

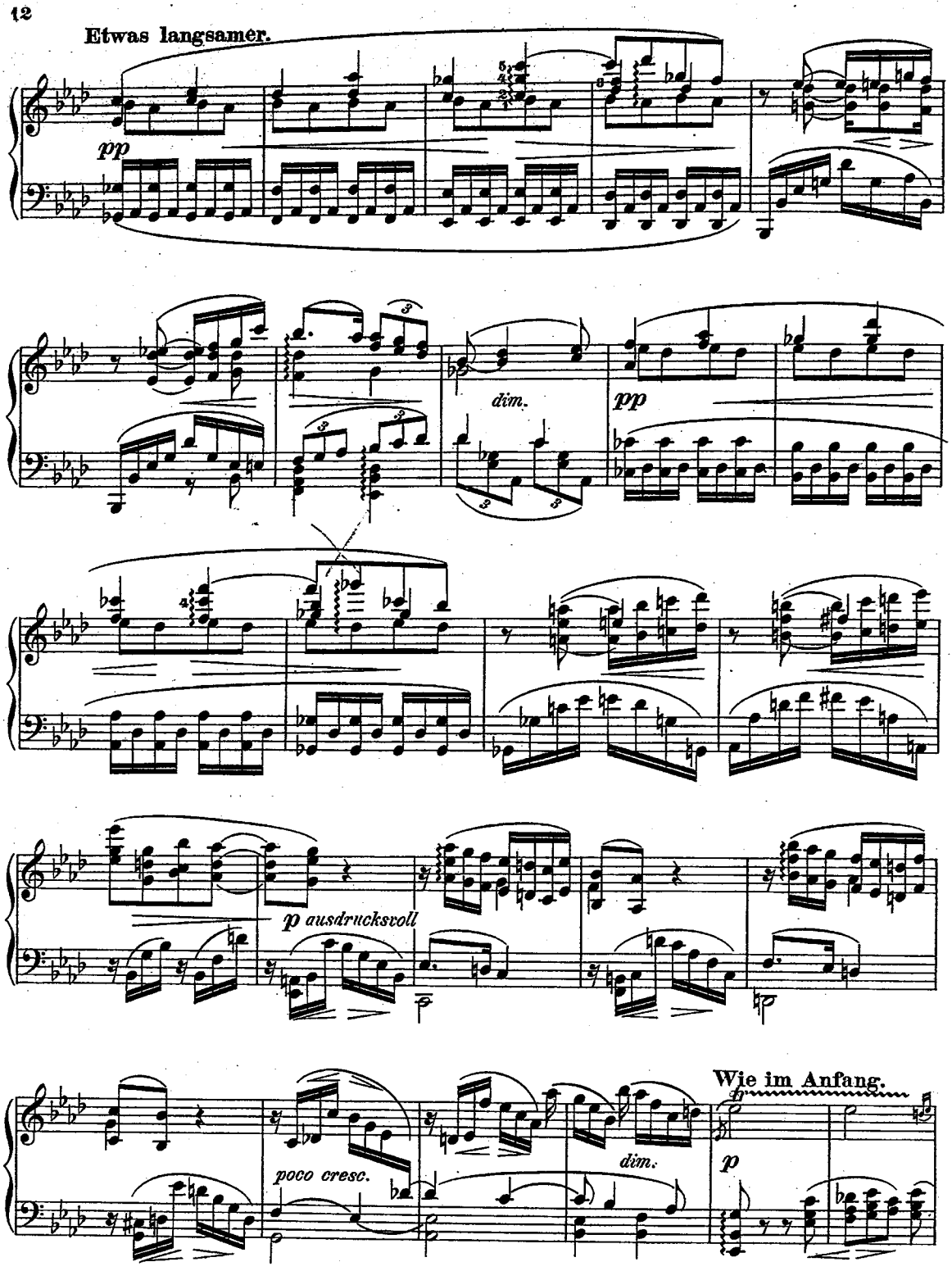
Etwas langsamer.
pp
dim.
pp
p ausdrucksvoll
poco cresc.
dim.
Wie im Anfang.
p
p

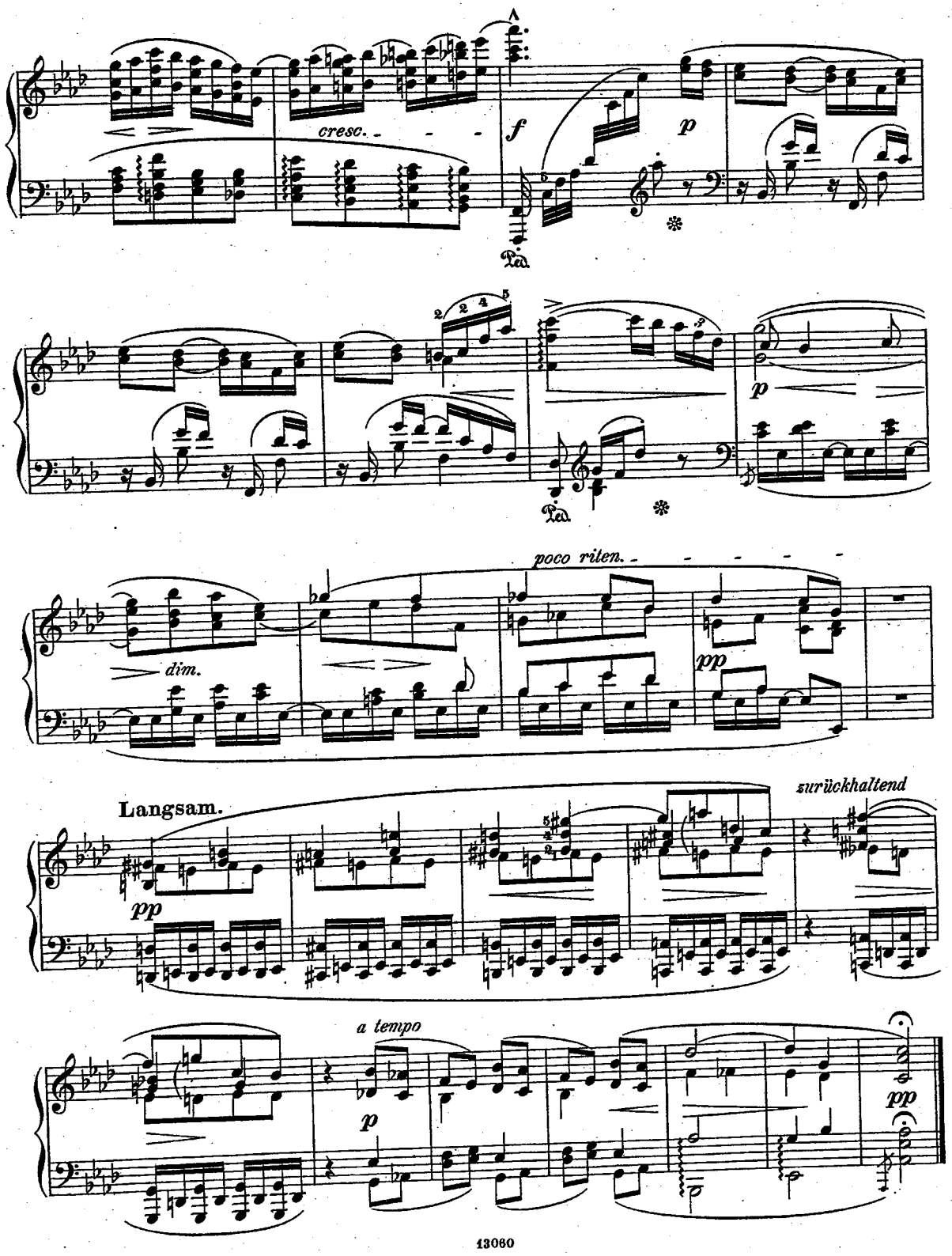
cresc.
f
p
Ped.
Ped.
poco riten.
dim.
pp
Langsam.
pp
zurückhaltend
a tempo
p
pp

8.

Belebt, doch nicht zu schnell.

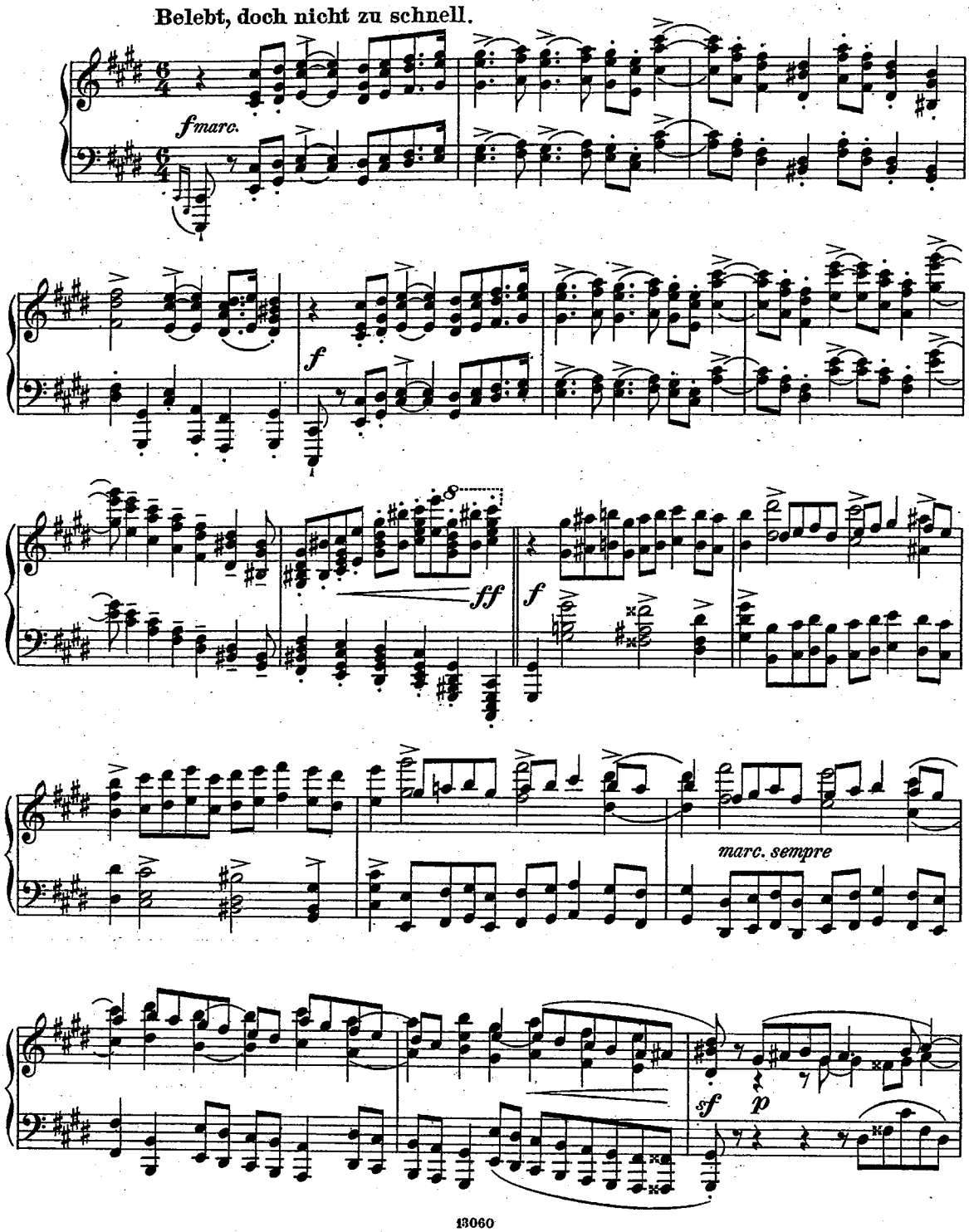

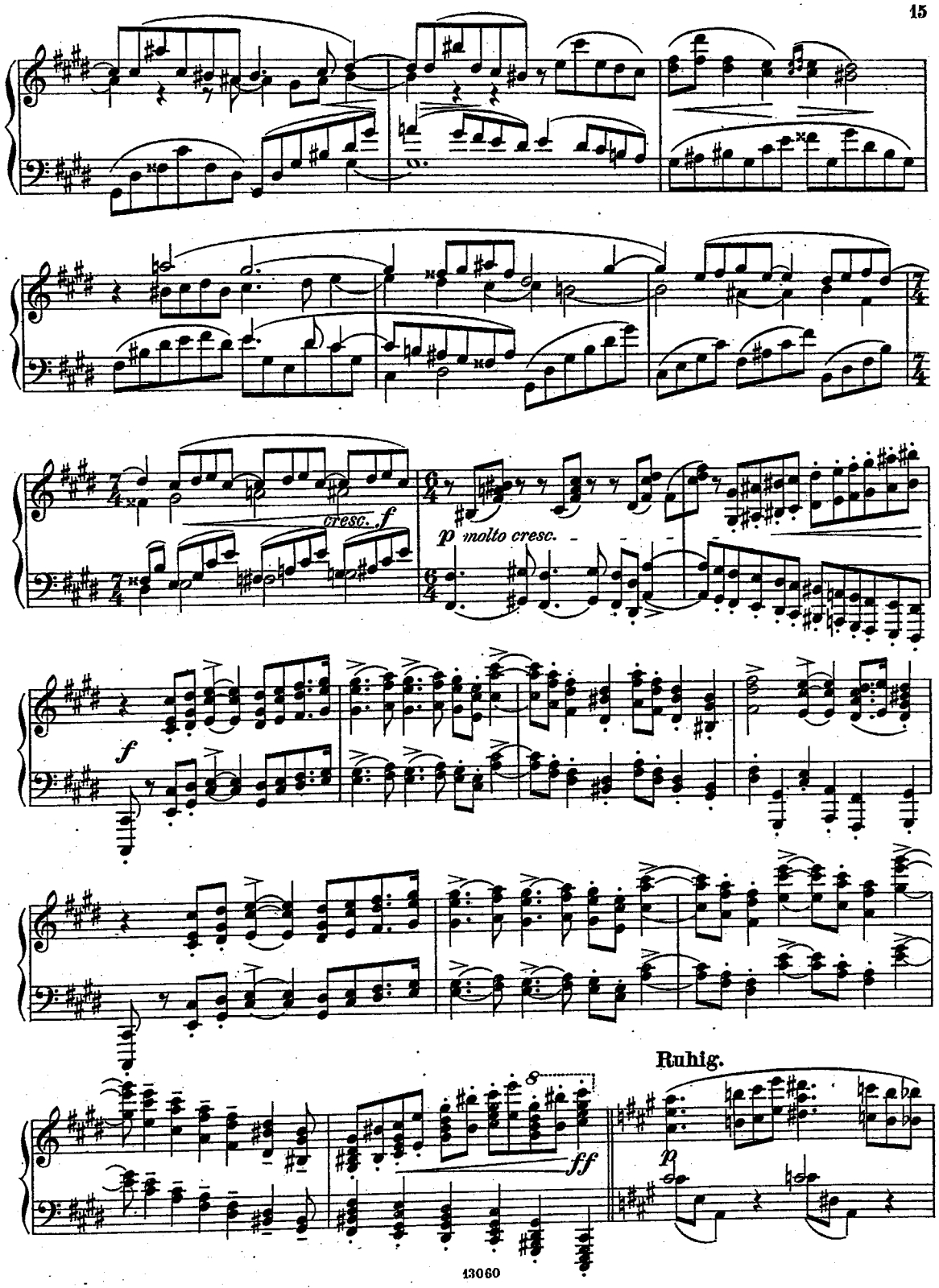
cresc. f
p molto cresc.
f
8
ff
Ruhig.
p

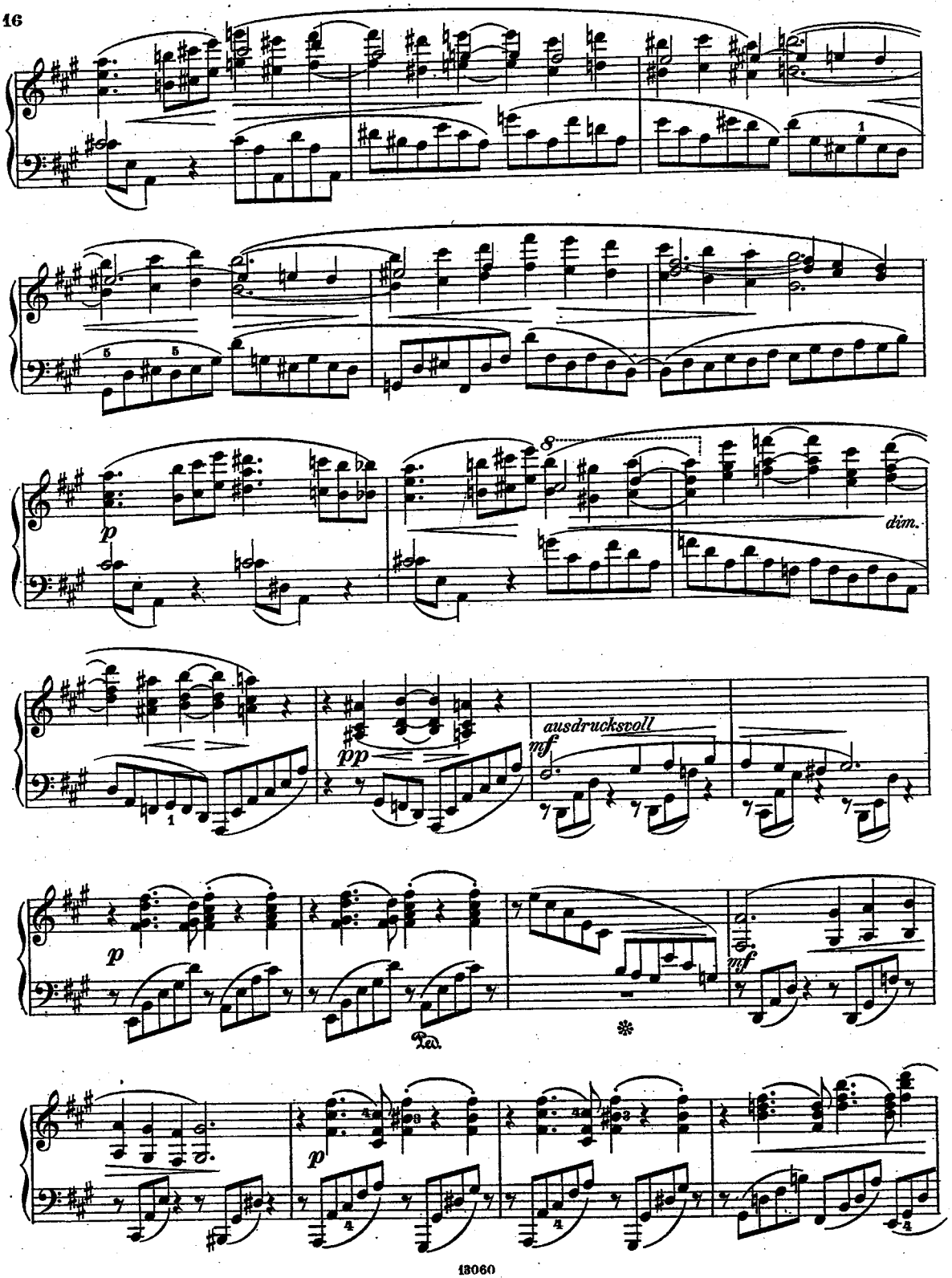
p
dim.
pp
ausdrucksvoll
mf
p
Ped.
mf
p

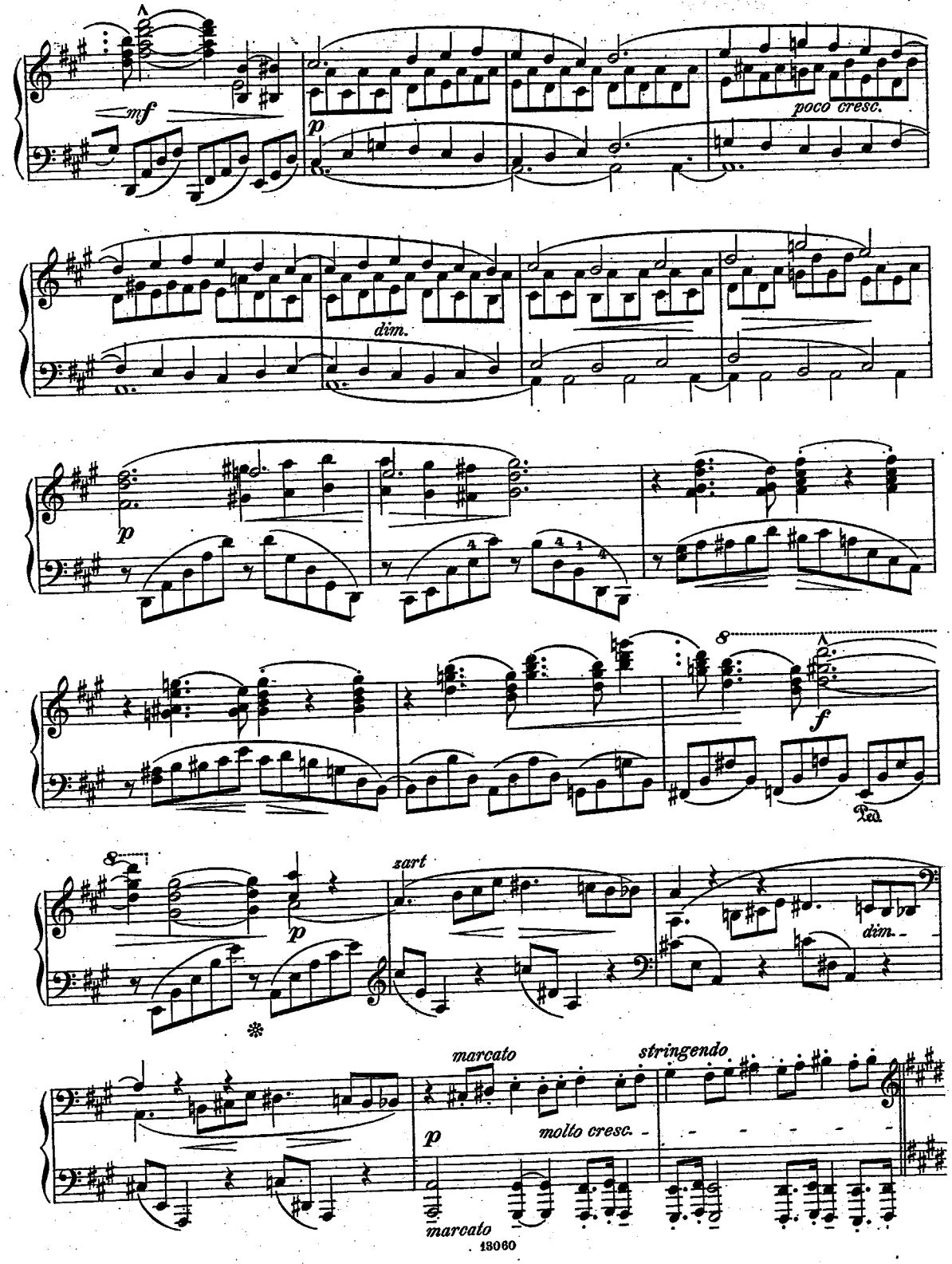
mf
p
poco cresc.
dim.
p
8
f
Ped.
8
p
zart
dim.
marcato
stringendo
p
molto cresc.
marcato

Erstes Zeitmaass.

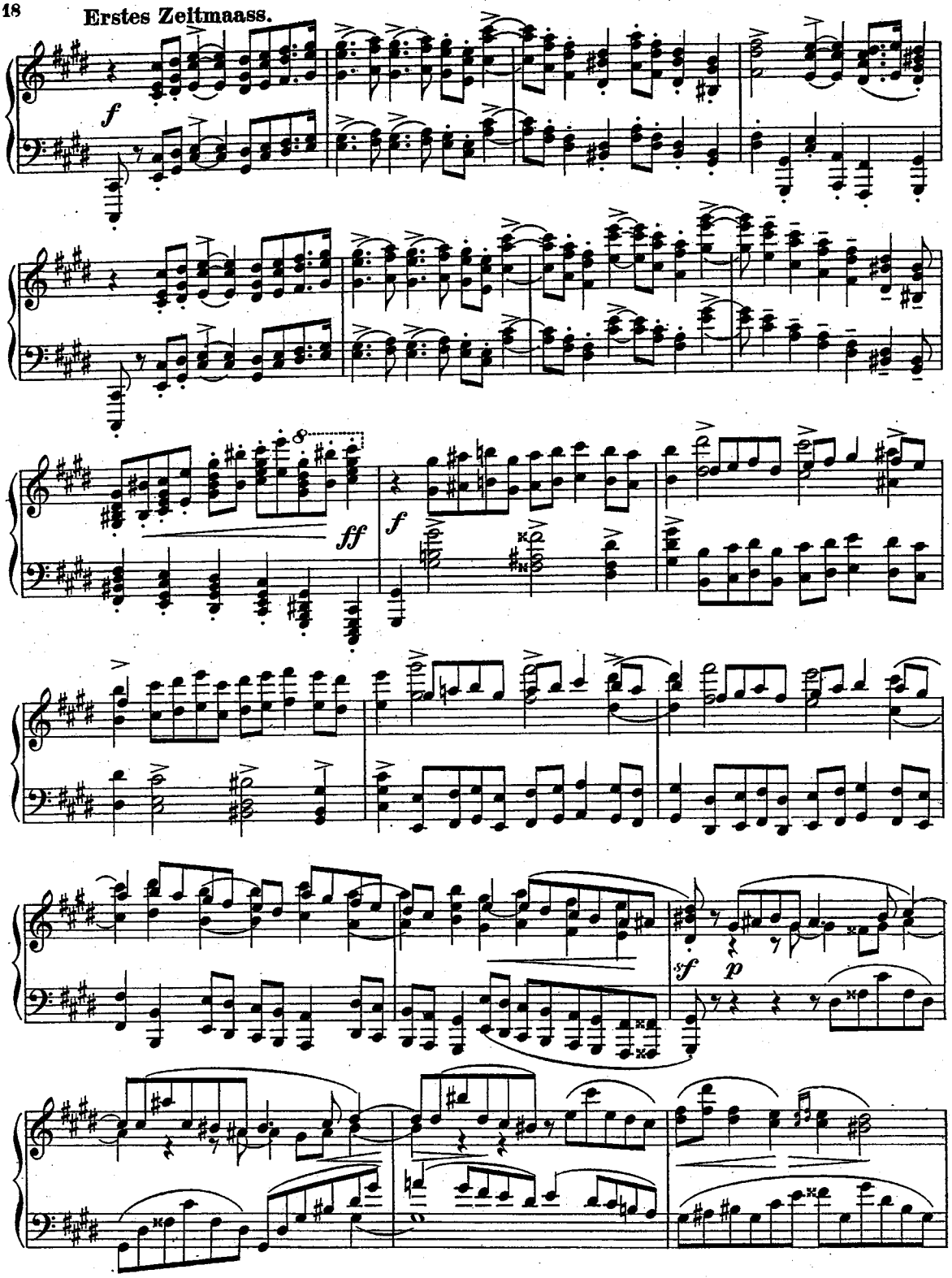

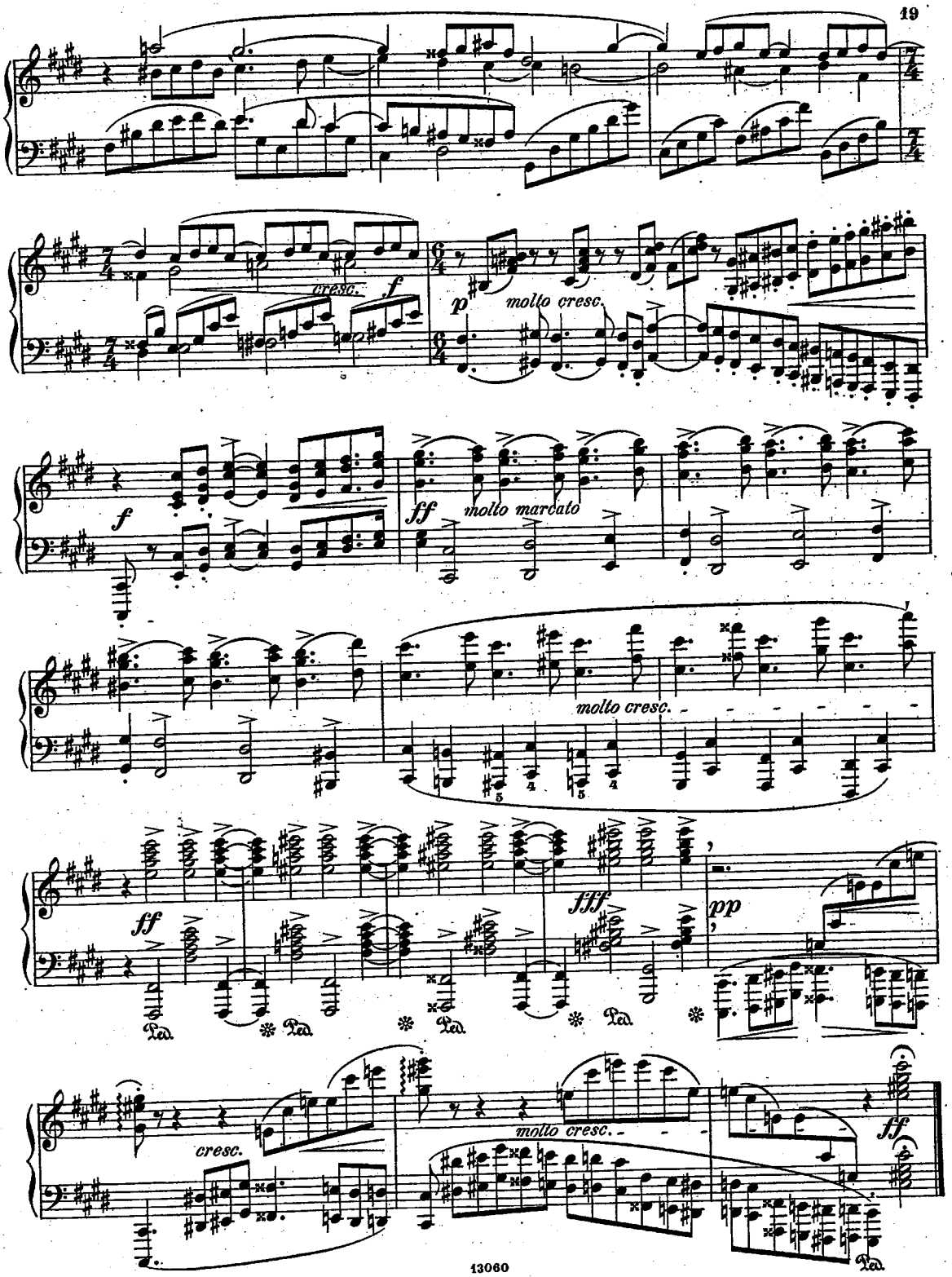
cresc.
f
p
molto cresc.
f
ff
molto marcato
molto cresc.
ff
fff
pp
Ped.
cresc.
molto cresc.
ff

Classische, romantische Werke und Charakterstücke

für Pianoforte zu zwei Händen.

(Mittelschwer.)

	Mk. Pf.
Bargiel, W. Albumblatt	—.80
Bendel, Fr. Op. 102. Deux Moments musicales. No. 1. Fr. Schubert: Hongroise	1.—
—— do. No. 2. Fr. Chopin, Nocturne	—.80
—— Feuille d'Album	—.80
Brüll, Ign. Op. 33. 7 Albumblätter für die Jugend	2.—
—— Op. 34. Drei Klavierstücke. No. 1. Mazurka. No. 2. Barcarole. *M.* 1.—. No. 3. Capriccio	1.30
—— Op. 35. No. 1. Thema mit Variationen	1.30
—— do. No. 2. Mazurka	—.80
—— Marsch und Walzer aus dem ersten Finale der komischen Oper: Das goldene Kreuz	2.—
Bürgel, Const. Op. 15. Sonate	3.—
Dorrenboom, G. Op. 2. Drei kleine Stücke	1.80
Dräseke, F. Op. 14. Dämmerungsträume. Fünf Klavierstücke	1.50
Dvořák, A. Op. 56. Mazurkas. No. 1, 2 à	3.—
Field, J. 17 Nocturnes. Nouvelle édition revue et doigtée par A. Loeschhorn. Cah. 1. No. 1—6 *M.* 1.50. Cah. 2. No. 7—12	1.20
Cah. 3. No. 13—17	1.50
Flügel, E. Op. 8. Wanderungen. (Neue Folge.) Sieben Klavierstücke	2.—
—— Op. 9. Drei Characterstücke	1.80
Ganz, W. Wiedergefundene Perlen. (Les diamants retrouvés.)	
No. 1. Pastorale à la Watteau. Kozeluch	—.50
- 2. Fanfare. La Chasse de Renard. „	—.80
- 3. Gavotte. *M.* —.50. No. 4. Ciaccona „	1.—
- 5. Largo patetico „	—.50
- 6. Andante. (8. Symphonie.) J. Haydn	—.80
- 7. Il Sogno. *M.* —.50. No. 8. La chasse au sanglier. Kozeluch	—.80
- 9. La fête villageoise. *M.* 1.—. No. 10. La Riposa „	1.—
- 11. Allegro risoluto. (Sonate op. 37.) Steibelt	1.—
- 12. Berceuse. (Sonate op. 37.) „	—.50
- 13. La Ricordanza. (Andante op. 37.) „	—.50
- 14. La belle Adorata. (Aria graziosa.) Martini	—.50
- 15. Le bon viellard. Paradies	—.50
- 16. Gipsy Rondo. J. Haydn	1.—
- 17. La Pleinte d'une jeune fille. (Rondeau.) Couperin	—.50
- 18. Les Moisonneurs. (Rondeau.) „	—.80
- 19. Les Pelerins, „	—.80
- 20. Sonata quinta. Paradies	1.30
- 21. Andante (in G-major). J. Haydn	—.80
- 22. Glückliche Augenblicke. Kozeluch	—.80
- 23. Il Contento, „	—.50
- 24. Souvenir de l'Enfance. „	1.—
Geisler, P. Monologe. I. u. II. Folge	4.50
—— Episoden. Heft 1	4.50
—— do. Heft 2	4.—
Gernsheim, Fr. Op. 39. Zwei Klavierstücke. Lied. Gavotte	1.30
Gounod, Ch. Marionetten-Trauermarsch	2.—
Grünfeld, A. Op. 14. Mazurka No. 2	1.50
Heidingsfeld, L. Op. 13. Maskerade	1.50
—— Op. 14. Idylle	—.80
—— Op. 15. Scherzo	1.50
Heller, St. Op. 79. Traumbilder. Sechs Stücke. Heft 1, 2 à	2.—
—— Op. 92. Drei Eklogen. Heft 1, 2, 3 à	2.50
Henselt, Ad. Romance russe (de P. Kosloff)	—.80
—— Deux Romances russes. No. 1, 2 à	1.—
Herzberg, A. Op. 45. 24 Préludes	2.50
Hofmann, H. Op. 5. Capriccio	1.50
—— Op. 9. Fünf Charakterstücke. Lied. Ungarisch. In der Dämmerung. Elegie. Humoreske	1.80
Jäuns, F. W. Op. 15. Triumph-Marsch	1.—
K. D. L. v. Drei Klavierstücke. No. 1. Liebesgespräch	—.80
No. 2. Romanze. *M.* —.80. No. 3. Serenade	—.80
Kauffmann, Fr. Op. 7. Sonate	5.—
Kiel, Fr. Op. 5. Drei Romanzen cplt.	3.—
—— Op. 18. Zehn Stücke. Heft 1. Präludium, Scherzo, Duett	2.—
—— do. Heft 2. Andante, Hongroise, Scherzo, Melodie	2.—
—— do. Heft 3. Ballade, Lied, Hymne	2.—
—— Op. 21. Nachklänge. Drei Stücke	1.50
—— Op. 71. Drei Klavierstücke	2.50
—— Op. 73. Walzer für Streichquartett. Arrgt. f. Pfte. à 2ms.	3.—
—— Op. 79. Sechs Impromptus. Heft 1 *M.* 2.—. Heft 2	2.50

	Mk. Pf.
Krigar, H. Op. 16. Sechs Clavierstücke	2.50
Krzyzanowski, J. Op. 36. Romance	1.50
—— Op. 38. Trois Mazurkas	2.80
Kullak, Th. Op. 46. Fleurs du Sud. Six mélodies italiennes. No. 1. Michelemma. Canzone di Pescatore. *M.* 2.30. No. 2. La Romanella. *M.* 2.—. No. 3. Serenata. *M.* 1.50. No. 4. Non mi chiamate più biondina bella. *M.* 2.30. N. 5. La Casarinola. Canzone populare. *M.* 2.—. No. 6. La Stella de l'Arenella. Canzone populare	2.50
Lessmann, O. Op. 16. Erinnerungen. Sechs Charakterstücke	1.80
—— Sechs Stücke (Menuetti und Scherzi) aus den Streichtrios von L. v. Beethoven übertragen. à 80 ₰ bis 1 *M.*	
—— Sechs Stücke aus Instrumentalwerken von W. A. Mozart. à 80 ₰ bis *M.* 1.00.	
—— Sechs Stücke aus den Streichquartetten von Fr. Schubert. à 80 ₰ bis *M.* 1.30.	
Liszt, Fr. Agnus Dei a. d. Requiem von Verdi: Transcription	1.30
—— Valse oubliée. (Vergessener Walzer.)	2.—
Loeschhorn, A. Op. 85. Wanderlust	1.80
—— Op. 92. Nocturne romantique	1.80
—— Op. 110. La Fanfare. Caprice brillant	2.—
Nicodé, J. L. Op. 8. Aphorismen. 13 kurze Stücke. Heft 1, 2, 3 à	1.80
Raff, J. Op. 154. Ouverture zur Oper: Dame Kobold	2.50
—— Op. 164. No. 2. Romance	1.50
Reinsdorf, O. Op. 75. Impromptu	1.30
Roeder, M. Op. 13b. Consolation. Feuillet d'Album	—.80
Rubinstein, A. Op. 82. Album de danses populaires des differentes nations. No. 7. Polka (Bohème)	1.50
—— Op. 104. No. 1. Elegie	2.—
Scharwenka, Ph. Op. 33. Album polonais	3.50
—— Op. 39. Bagatellen. Vier Klavierstücke	3.—
—— Op. 41. Fünf Klavierstücke. No. 1. Albumblatt	1.—
No. 2. Mazurka. *M.* 1.—. No. 3. Notturno. *M.* 1.—. No. 4. Capriccietto. *M.* 1.50. No. 5. Melodie	1.—
Schlottmann, L. Op. 19. Andantino mit Variationen	1.50
—— Op. 20. No. 3. Romanze	—.80
Scholtz, H. Op. 22. Traumbilder. Vier Stücke. No. 1	—.50
No. 2. *M.* 1.—. No. 3. *M.* —.50. No. 4	—.80
—— Op. 23. Humoreske	1.—
—— Op. 25. Acht Minnelieder	3.—
Schumann, G. Op. 2. Trois Pièces caractéristiques. Le Moulin, le Souvenir, les Adieux	1.50
—— Op. 4. Deux Nocturnes	1.50
—— Op. 5. Rondeau brillant	2.30
—— Op. 8. 3 Mazurkas	1.50
—— Op. 9. Impromptu	1.—
—— Op. 10. Trois Contes. No. 1. G-dur	2.—
do. do. - 2. Es-dur	2.—
do. do. - 3. A-moll	1.80
—— Op. 11. Tarantelle	2.—
—— Op. 12. Valse brillante	2.—
—— Op. 14. Sérieux et joyeux	2.—
—— Op. 16. Zwei Romanzen	1.50
—— Op. 18. Scènes de Bal (Polonaise, Valse, Polka)	3.—
—— Op. 20. Zwei Mährchen. No. 1. Jahrmarkt	1.50
—— do. No. 2. Burgfräulein	1.50
Schwantzer, H. Op. 26. Barcarole	—.80
Smetana, Fr. Balletmusik aus der Oper: „Zwei Wittwen"	1.—
Stiehl, H. Op. 93. Drei Stimmungsbilder	1.80
Tappert, W. Op. 11. Albumblätter. Sieben Klavierstücke	3.—
Taubert, W. Op. 188. Gondellied (Erstes Finale) aus der Oper: „Cesario"	1.50
—— Minnelieder und Frühlingsklänge. 26 lyrische Klavierstücke netto	4.—
Tausig, Ch. Op. 5. Rêverie	1.50
Uhl, Edm. Op. 2. Thema mit Variationen	2.80
Vierling, G. Op. 44. Sonate	4.50
Wilerst, R. Op. 70. Zwei Stücke. No. 1. Allegretto grazioso	—.80
No. 2. Rondo	1.—
—— Op. 73. Valses allemandes	1.—
Zarzycki, A. Op. 19. Chant d'amour, Barcarolle, Deux Morceaux	1.—
—— Op. 20. Deux Mazourkas	1.30

Verlag von **Ed. Bote & G. Bock** in Berlin.

C. G. Röder, Leipzig.