BSB Bayerische StaatsBibliothek

Münchener DigitalisierungsZentrum
Digitale Bibliothek

Farrenc, Louise

Souvenir des Huguenots fantaisie et variations ; pour piano ; sur le celebre choral protestant de Luther ; op. 19

Munic

2 Mus.pr. 3907#Beibd.3
urn:nbn:de:bvb:12-bsb00073796-5

Copyright

Das Copyright für alle Webdokumente, insbesondere für Bilder, liegt bei der Bayerischen Staatsbibliothek. Eine Folgeverwertung von Webdokumenten ist nur mit Zustimmung der Bayerischen Staatsbibliothek bzw. des Autors möglich. Externe Links auf die Angebote sind ausdrücklich erwünscht. Eine unautorisierte Übernahme ganzer Seiten oder ganzer Beiträge oder Beitragsteile ist dagegen nicht zulässig. Für nicht-kommerzielle Ausbildungszwecke können einzelne Materialien kopiert werden, solange eindeutig die Urheberschaft der Autoren bzw. der Bayerischen Staatsbibliothek kenntlich gemacht wird.

Eine Verwertung von urheberrechtlich geschützten Beiträgen und Abbildungen der auf den Servern der Bayerischen Staatsbibliothek befindlichen Daten, insbesondere durch Vervielfältigung oder Verbreitung, ist ohne vorherige schriftliche Zustimmung der Bayerischen Staatsbibliothek unzulässig und strafbar, soweit sich aus dem Urheberrechtsgesetz nichts anderes ergibt. Insbesondere ist eine Einspeicherung oder Verarbeitung in Datensystemen ohne Zustimmung der Bayerischen Staatsbibliothek unzulässig.

The Bayerische Staatsbibliothek (BSB) owns the copyright for all web documents, in particular for all images. Any further use of the web documents is subject to the approval of the Bayerische Staatsbibliothek and/or the author. External links to the offer of the BSB are expressly welcome. However, it is illegal to copy whole pages or complete articles or parts of articles without prior authorisation. Some individual materials may be copied for non-commercial educational purposes, provided that the authorship of the author(s) or of the Bayerische Staatsbibliothek is indicated unambiguously.

Unless provided otherwise by the copyright law, it is illegal and may be prosecuted as a punishable offence to use copyrighted articles and representations of the data stored on the servers of the Bayerische Staatsbibliothek, in particular by copying or disseminating them, without the prior written approval of the Bayerische Staatsbibliothek. It is in particular illegal to store or process any data in data systems without the approval of the Bayerische Staatsbibliothek.

Mus. dr. 89/1

Mus. pr. 2° 390
3

SOUVENIR DES HUGUENOTS.

FANTAISIE
ET
Variations pour Piano,
SUR
le célèbre CHORAL Protestant,
de Luther,

et composées par

L. FARRENC.

Op. 19.

Prix. fl. 1. 12. kr.
—— 16. ggr.

A MUNIC chez JOS. AIBL.

477.

SOUVENIR DES HUGUENOTS

Fantaisie.

Allegro. ♩= 160.

PIANO.

mf cres

f f sf ff

sf p

a poco a poco cre

scen do

Quasi presto. ♩.=160.

dol.

cresc.

p

cresc.

cresc.

fp

cresc.

dol.

ff

pp

mf

00013796

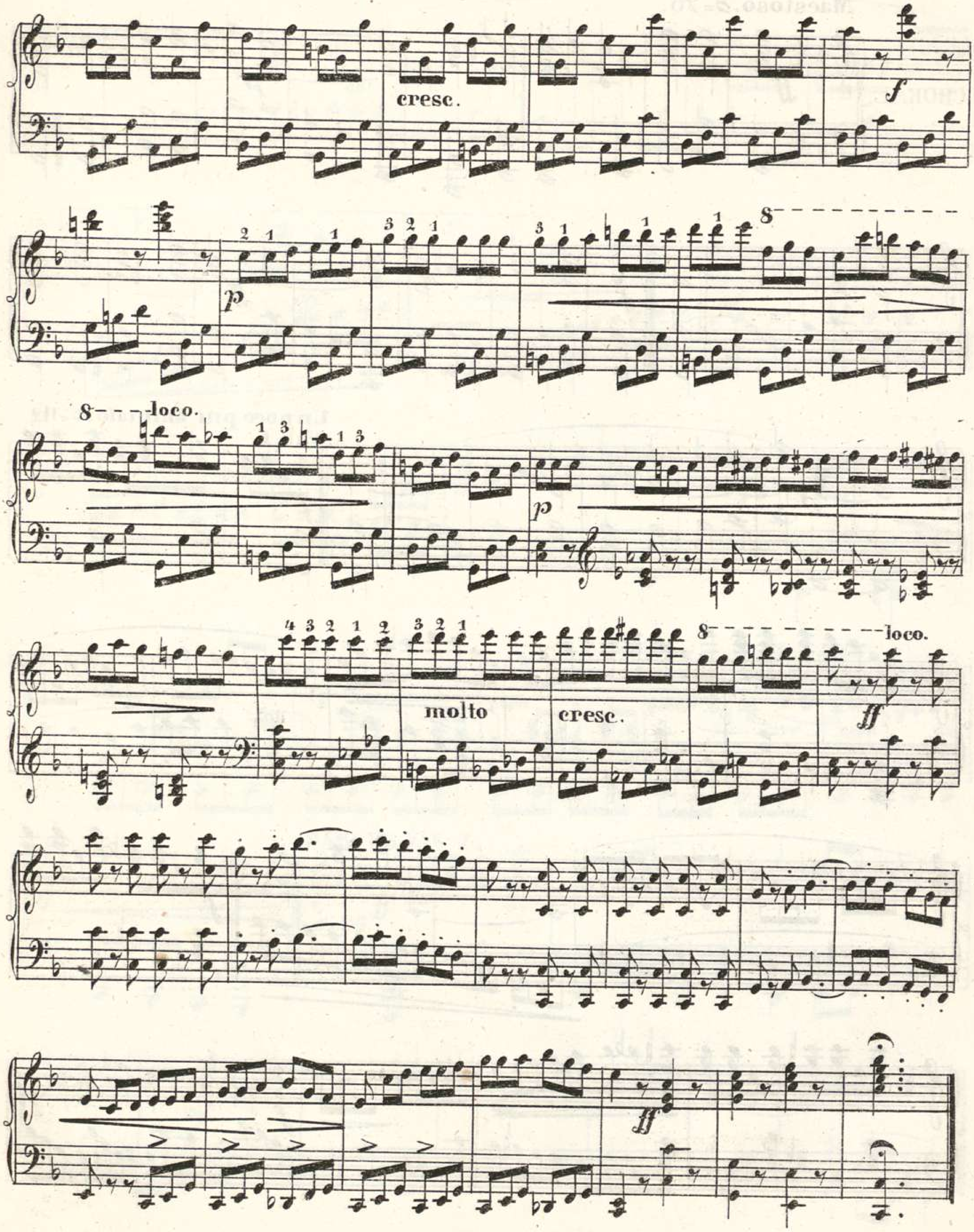

Maestoso. 𝅗𝅥=76.

CHORAL.

ff p f ff

Un poco piu animato. 𝅗𝅥=112.

VAR. I.

p f dol. f f

dol.

1ª

2ª

mf

mf

p

a

poco a

poco

cre - scen - do.

ac - ce - le - ran - do.

MARCHE VAR. 2.

♩=96.

ff

mf

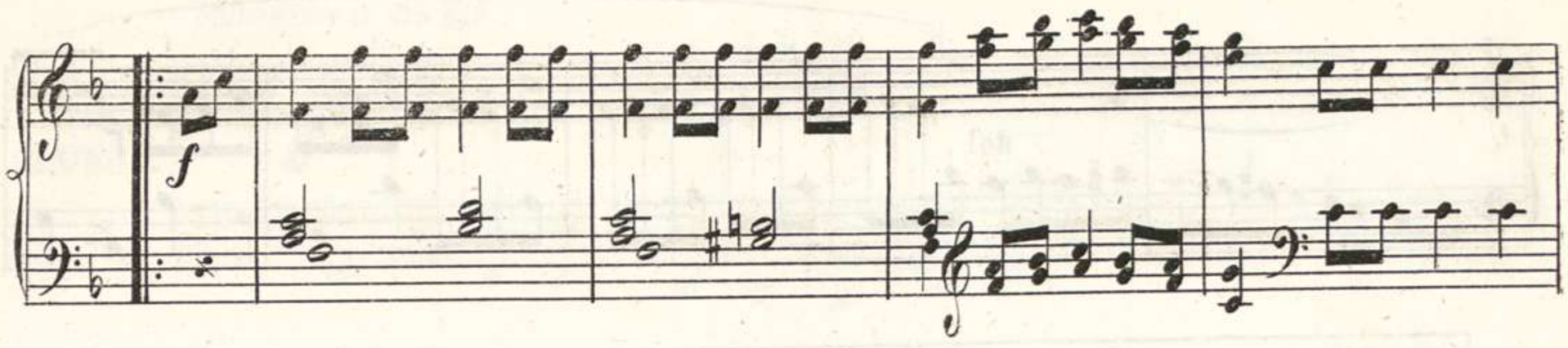
f

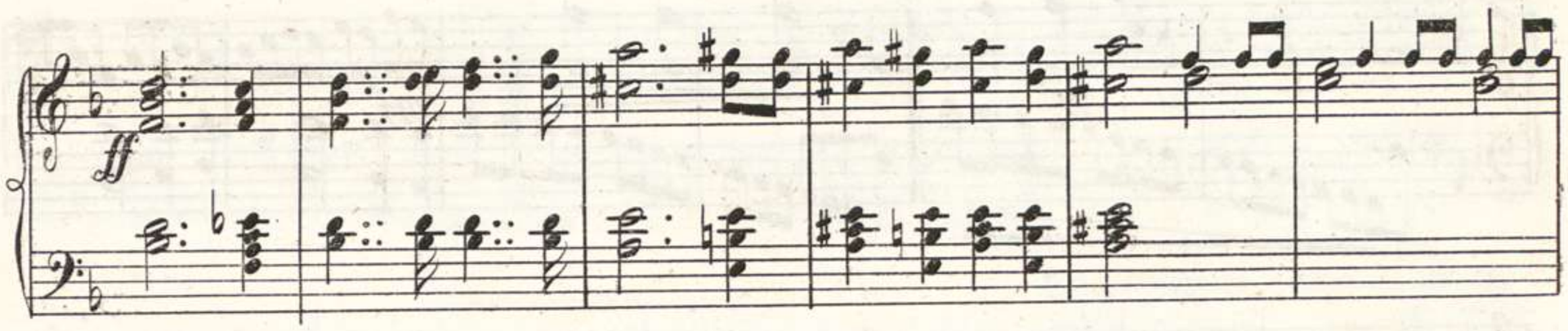
ff

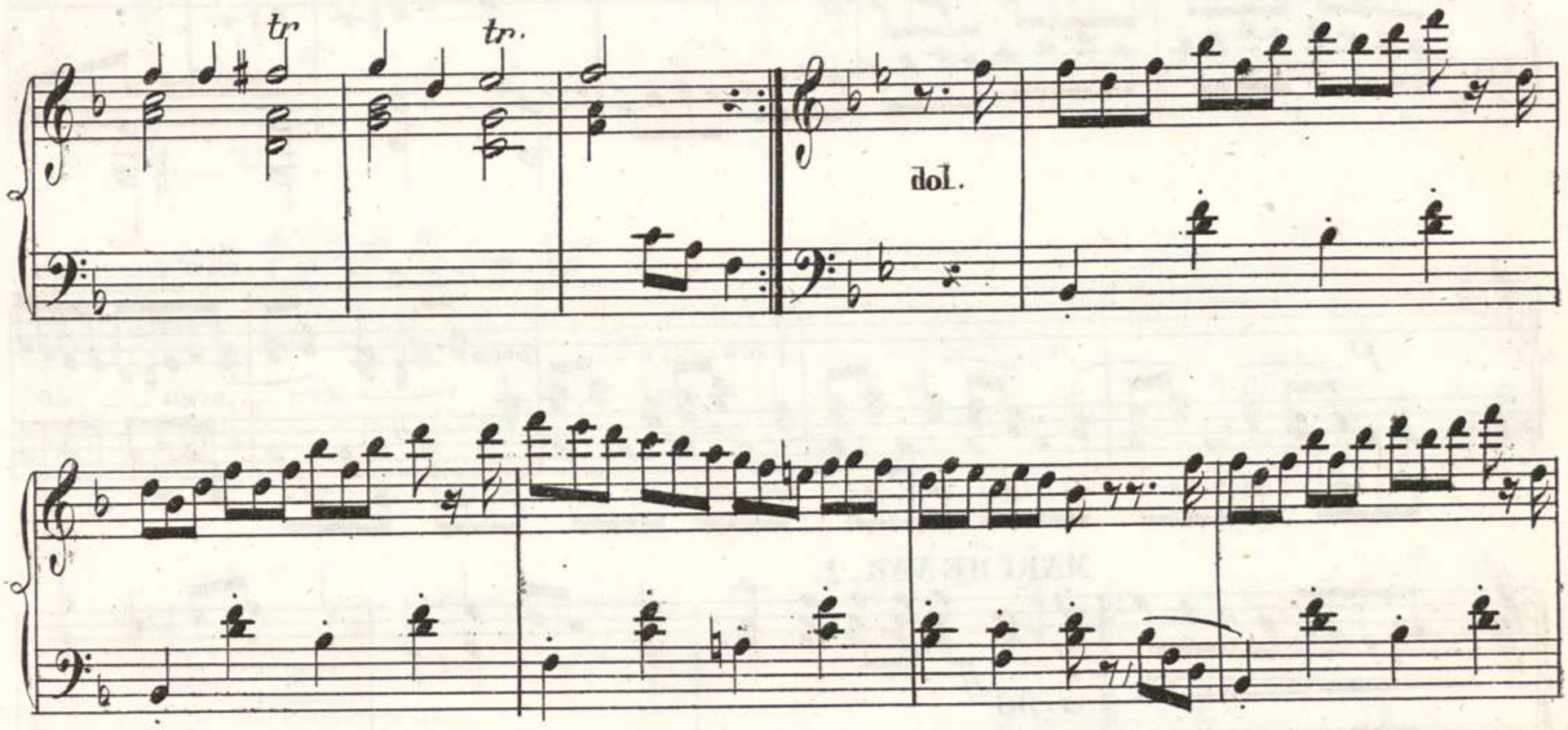
tr
tr.
dol.

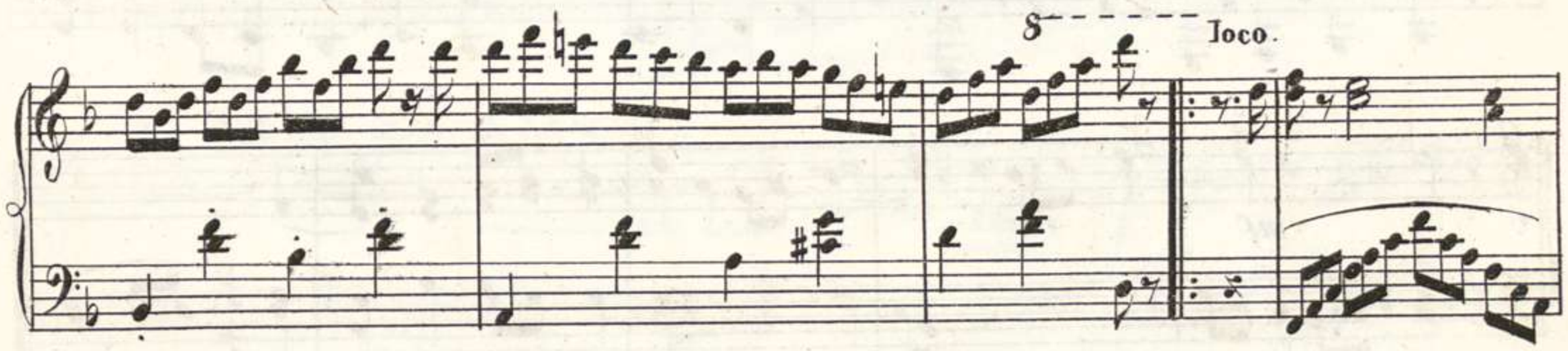
8
loco.

dol.

cresc.

1ª

2ª

sf

10.

f *mf*

f

ff

p *tr* *tr*

leggiero

cre - - - - - - - - - scen - - - - - - - - - do. *f*

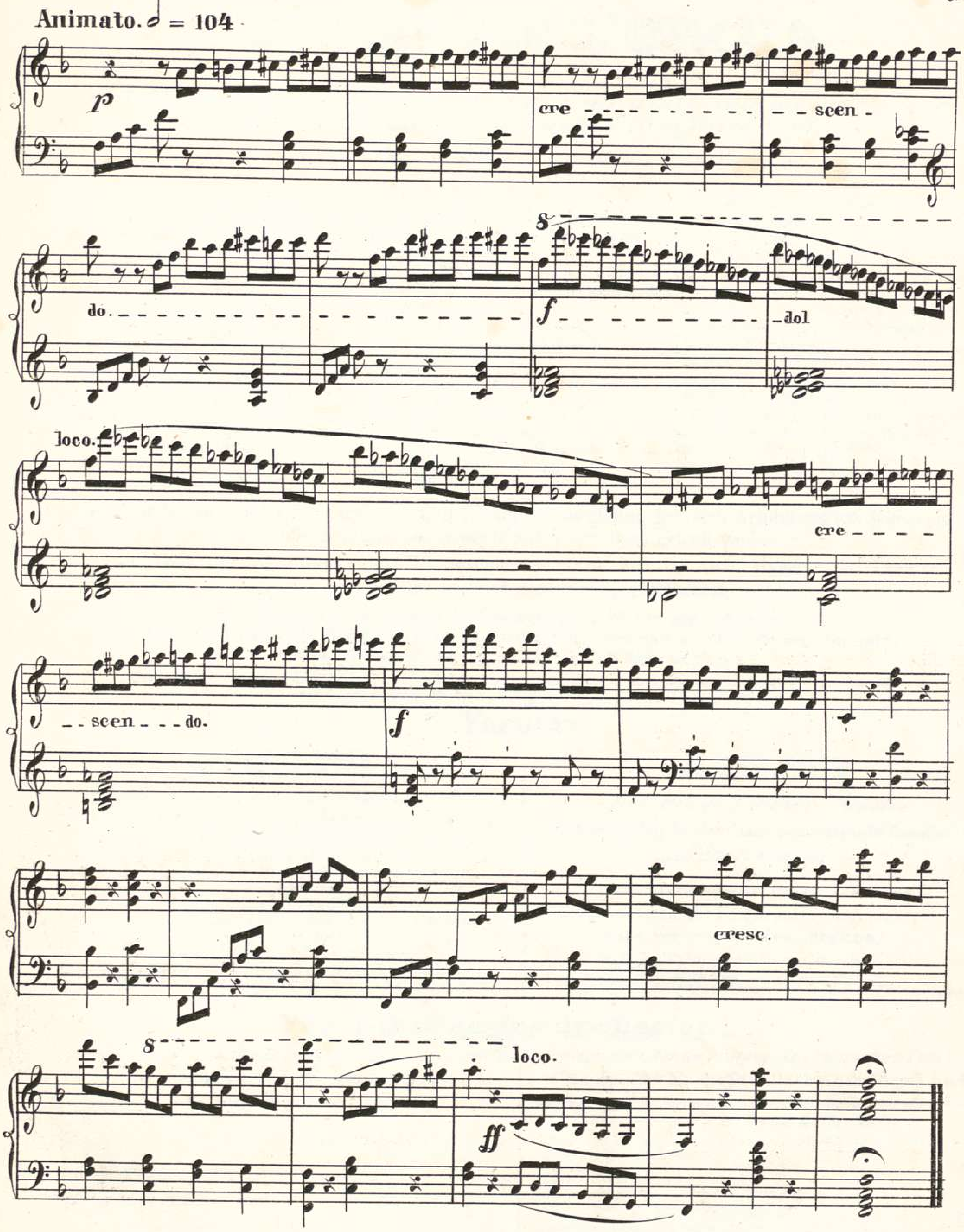
Animato. 𝅗𝅥 = 104
p
cre
scen
do.
8
f
dol
loco.
cre
scen
do.
f
cresc.
8
loco.
ff

Empfehlenswerthe Musikalien!

Für Pianoforte.

L'ECHO DE L'OPERA

ou Collection des Potpourris brillans sur des thêmes les plus favoris des nouveaux opéras pour Pianoforte seul.

Die Sammlung enthält 50 Lieferungen, resp. Opern:

№		
1. *Kreutzer.* Das Nachtlager in Granada.	18. *Donizetti.* Belisario.	35. *Bellini.* Bianca e Fernando.
2. *Meyerbeer.* Die Hugenotten.	19. *Donizetti.* Der Liebestrank.	36. *Mozart.* Figaro.
3. *Halevy.* Guido und Ginevra.	20. *Ricci.* Un' Avventura di Scaramuccia.	37. *Herold.* Zampa.
4. *Auber.* Der schwarze Domino.	21. *Halevy.* Die Jüdin.	38. *Mozart.* Die Zauberflöte.
5. *Lindpaintner.* Die Genueserin.	22. *Meyerbeer.* Robert der Teufel.	39. *Mozart.* Die Entführung aus dem Serail.
6. *Adam.* Die Königin für einen Tag.	23. *Donizetti.* Marie od. d. Regim.-Tochter.	40. *Rossini.* Der Barbier von Sevilla.
7. *Donizetti.* Lucrezia Borgia.	24. *Rossini.* Tell.	41. *Rossini.* Die Belagerung von Corinth.
8. *Bellini.* Die Puritaner.	25. *Lortzing.* Der Wildschütz.	42. *Donizetti.* Linda di Chamounix.
9. *Bellini.* Die Nachtwandlerin.	26. *Auber.* Des Teufels Antheil.	43. *Rossini.* Moses.
10. *Auber.* Gustav oder der Maskenball.	27. *Bellini.* Norma.	44. *Rossini.* Othello.
11. *Lortzing.* Czaar und Zimmermann.	28. *Bellini.* Romeo und Julie.	45. *Bellini.* Beatrice di Tenda.
12. *Donizetti.* Lucia di Lammermoor.	29. *Auber.* Der Feensee.	46. *Rossini.* Semiramis.
13. *Donizetti.* Anna Bolena.	30. *Auber.* Die Stumme von Portici.	47. *Donizetti.* Die Favoritin.
14. *Adam.* Der Postillon von Lonjumeau.	31. *Mozart.* Don Juan.	48. *Rossini.* Die Jungfrau von See.
15. *Bellini.* Die Unbekannte.	32. *Mercadante.* Il Giuramento.	49. *Auber.* Die Sirene.
16. *Pentenrieder.* Die Nacht zu Paluzzi.	33. *Halevy.* Der Guitarrespieler.	50. *Herold.* Der Zweikampf.
17. *Lachner.* Catharina Cornaro.	34. *Auber.* Das eherne Pferd.	

Die Bearbeitung dieser Potpourris, so umsichtig als sorgfältig, giebt ohne Anhäufung von Schwierigkeiten die schönsten Momente aus jeder Oper getreu wieder.

Jede Lieferung ist 4 Bogen und 13 Notenseiten stark, und mit einer Vignette, das Theater „Ventadour" in Paris darstellend, geschmückt.

Preis einer einzelnen Lieferung: fl. 1 12 kr. od. 16 ggr.

Abonnementpreis für 6 Lieferungen auf einmal genommen, nach freier Auswahl: die Lieferung 36 kr. od. 8 ggr = fl. 3 36 kr. od. Thlr. 2.

Abonnementpreis für 24 Lieferungen auf einmal genommen, nach freier Auswahl: die Lieferung 30 kr od. 6⅔ ggr = fl. 12 od. Thlr. 6. 16 ggr.

Ferner:

FIGARO,

Musikgeschenk für die Jugend,
enthaltend eine Auswahl vorzüglich beliebter Melodieen
für das Pianoforte,
im leichtesten Styl
für kleine Hände und mit richtig bezeichnetem Fingersatz
eingerichtet von
A. Baumgartner, Clavierlehrer.

12 Hefte, aus 54 kleinen Piecen bestehend, gr. 8. Querformat, auf feinem Papier

Preis jeden Heftes: 18 kr: od. 4 ggr.

Complet, die Hefte № 1–12 einzeln in färbigen Umschlägen fl. 3. 36 kr. od. Thlr. 2 – complet, die 12 Hefte in Einem Band, fl. 3. od. Thlr. 1. 16 ggr.

ALBUM

für junge Clavier-Spieler.

Achtzehn sehr leichte u. fortschreitende Rondino's
für das Pianoforte
über
verschiedene beliebte Opern-Motive
componirt und mit Fingersatz eingerichtet vom Verfasser des „Figaro".

12 Hefte, gr. 8. Querformat, auf feinem Papier.
Preis jeden Heftes: 18 kr. od. 4 ggr.
Complet, die 12 Hefte in Einem Bande, fl. 3. od. Thlr. 1. 16 ggr.

Für 8–12 stimmiges Orchester.

nämlich 2 Violinen, Bratsche, Bass, Flöte, Clarinette u. 2 Hörner, ad libitum Violoncelle, Trompeten u. Pauken.

Ouverturen zu Mozarts Opern.

Arrangement v. H. Bonn.

	Pr.
1. Don Juan	fl. 2. 24 kr. od. Thlr. 1. 8 ggr.
2. Zauberflöte	– – 1. 48 – – 1. –
3. Entführung a. d. Serail	– – 1. 48 – – 1. –
4. Figaro's Hochzeit	– – 2. 24 – – 1. 8
5. Titus	– – 1. 48 – – 1. –
6. Così fan tutte (Weibertreue)	– – 1. 48 – – 1. –
7. Idomeneo	– – 1. 48 – – 1. –
8. Der Schauspieldirektor	– – 1. 48 – – 1. –

Casino, die Musikgesellschaft auf dem Lande.

Sammlung von Potpourris u. Favoritstücken aus den neuesten Opern.

Arrangement v. H. Bonn u. Ph. Röth.

	Pr.
1. Meyerbeer: Die Hugenotten, Potpourri,	fl. 2. 42 kr. od. Thlr. 1. 12. ggr.
2. Bellini: Norma, Potpourri,	– – 2. 42 – – 1. 12
3. Kreutzer: Das Nachtlager in Granada, Potp.	– – 2. 42 – – 1. 12
4. Bellini: Die Puritaner, Favoritstücke,	– – 3. 36 – – 2. –
5. Bellini: Die Nachtwandlerin, Favoritstücke,	– – 4. 12 – – 2. 24
6. Adam: Der Postillon v. Lonjumeau, Favoritst.	– – 3. 36 – – 2. –
7. Pentenrieder: Die Nacht z. Paluzzi, Fav.-st.	– – 3 – – 1. 16
8. Lachner: Catharina Cornaro, Potpourri,	– – 2. 42 – – 1. 12
9. Donizetti: Die Regimentstochter, Potpourri,	– – 3 – – 1. 16
10. Auber: Des Teufels Antheil, Potpourri,	– – 3 – – 1. 16

		Pr.
Ouverture u. Favoritstücke a. d. Op.: Die Stumme von Portici, von Auber,	arr. von **P. Röth**,	fl. 2. 42 kr. od. Thlr. 1. 12. ggr.
Ouverture zu derselben Oper allein		2. 42 1. 12
Ouverture zu d. Oper: Die Nacht zu Paluzzi, von Pentenrieder,		3. – 1. 16
Ouverture zu der Oper: Zampa von Herold.	H. Bonn,	2. 24 1. 8

Verlag von Jos. Aibl in München.

Zu haben in allen guten Musik- und Buchhandlungen.

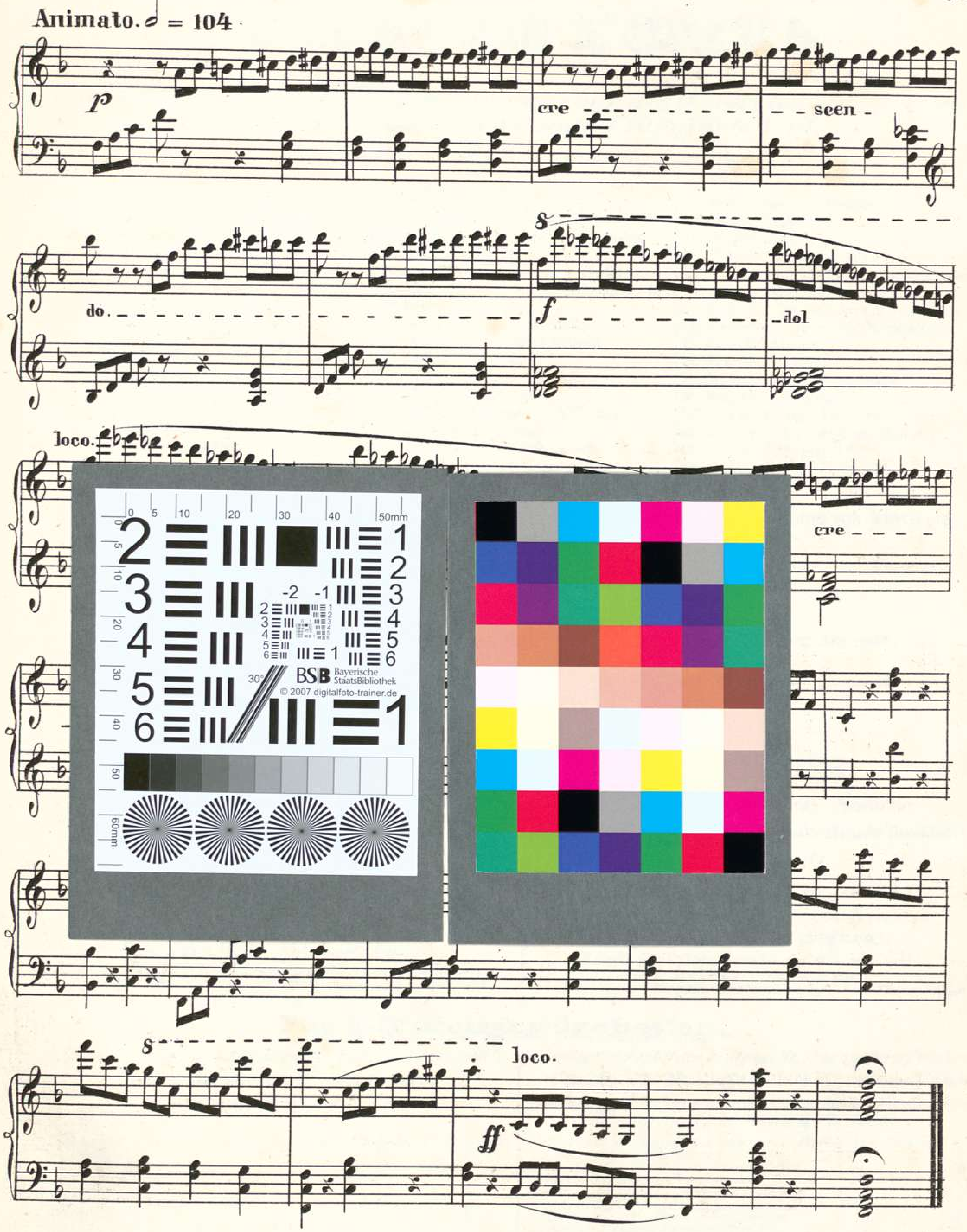
Animato. 𝅗𝅥 = 104
p
cre
scen
do.
f
dol
loco.
cre
loco.
ff