

MUSIC - UNIVERSITY OF TORONTO

3 1761 07918962 7

Digitized by the Internet Archive
in 2010 with funding from
University of Ottawa

LA BELLE AU BOIS DORMANT

Féerie Lyrique en quatre actes et neuf tableaux
dont un Prologue.

POÈME DE

Michel Carré et Paul Collin

MUSIQUE DE

Ch. Silver
1868-

Prix net: 20 fr.

Paris, CHOUDENS, Éditeur, 30, Boul^d des Capucines.
Tous droits d'exécution, de traduction, de reproduction et d'arrangements réservés pour tous pays
y compris la Suède, la Norvège et le Danemark.
Copyright by Léon Grus, 1901.

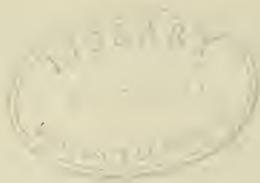

M
1303
SE7B4
1901

A ma chère femme

Ch. SILVER

LA BELLE AU BOIS DORMANT

FÉERIE LYRIQUE

Représentée pour la première fois sur le Grand Théâtre de Marseille

Régie de la Ville

(Novembre 1901)

Direction de M. ALBERT VIZENTINI

PERSONNAGES

LA REINE	}	SOPRANO	M ^{me} BRÉJEAN-SILVER
LA PRINCESSE AUREOLE			
URGÈLE	}	MEZZO-SOPRANO ou CONTRALTO	M ^{lle} J. PASSAMA
JACOTTE			
LE PAGE	}	1 ^{re} DUGAZON	M ^{lle} H. DELORMES
DAME GUDULE			
	}	2 ^{me} DUGAZON	M ^{me} VIALAS
	}	DUÈGNE	M ^{me} GÉRALD
	}	LA FÉE PRIMEVÈRE (<i>role parlé</i>)	M ^{me} MARIE GIRARD
LE CHEVALIER ERRANT	}	TÉNOR	MM. CORNUBERT
LE PRINCE			
LE ROI	}	BARYTON	„ DUFOUR
BARNABÉ			
LE GRAND SÉNÉCHAL	}	BASSE-BOUFFE	„ CHALMIN
ÉLOI			
UN CHEVALIER	}	2 ^{me} BASSE	„ DANSE
	}	2 ^{me} BARYTON	„ COMMENGRE
	}	BASSE	„
	}	UN VIEUX GNOME	} <i>roles minés.</i>
	}	LA FÉE RIEUSE	}
	}	LA FÉE SENSIBLE	}
	}	LA FÉE BRILLANTE	}
	}	LA FÉE PRUDENTE	}

CHŒURS SEIGNEURS. — VASSAUX. — SUIVANTES DE LA PRINCESSE. — CHEVALIERS. — PAYSANS ET PAYSANNES. — VOIX INVISIBLES.

BALLET SUIVANTES DE LA PRINCESSE. — RONDE DE PAYSANS. — LUTINS, GNOMES, FOLLETS. — FLEURS ANIMÉES.

FIGURATION HALLEBARDIERS. — SERVITEURS. — MÉNÉTRIERS, etc.

L'action se passe au Moyen-Age et à la Renaissance.

Chef d'Orchestre :
M. A. MICHAUD

Chef de Chant :
M. CARTIER

Chef des Chœurs :
M. GOUTHIÈRE

Ballet réglé par M. NATTA.

Dansé par M^{lle} ANTOINETTE PORRO, première danseuse
M^{lles} GHIBAUDI, CALVI, BIGOTTI, COLOMBO, premiers sujets.

INDEX

1^{er} TABLEAU

PROLOGUE

Le Baptême

		Pages
	INTRODUCTION. Orchestre	2
SCENE I.	Le Roi Vous dont le dévouement	6
—	La Reine Sous les souffles plus doux de la brise	7
—	Le Roi, la Reine, les Seigneurs, les Dames de la cour Devant elles, devant leur cortège éclatant	15
SCENE II.	La Fée Primevère A ton appel qui nous convie	25
SCENE III.	Urgèle Vous ne m'attendiez pas !	29

ACTE I.

2^me TABLEAU

Le sommeil d'Aurore

	PRÉLUDE Orchestre	35
SCENE I.	Les Suivantes de la Princesse. . . Vos beaux yeux restent voilés	43
—	Dame Gudule. Pour chasser la mélancolie	49
—	Le Page Il part où l'honneur l'appelle	53
SCENE II.	Le Grand Sénéchal Ces pages ont vraiment un aplomb	57
SCENE III.	Le Roi — Aurore Toujours pensive à cette place accoutumée.	60
SCENE IV.	Pas de la Princesse (Danse)	70
—	Le Grand Sénéchal C'est un chevalier qui demande l'hospitalité	79
SCENE V.	Le Chevalier Je suis un chevalier qui passe	82
SCENE VI.	Aurore Tout repose, la nuit descend	90
SCENE VII.	Le Chevalier De quelle force étrange	94
—	Aurore — le Chevalier Je vous ai fait peur	99
—	Le Chevalier N'importe où son pied se pose	101
—	Aurore Quelquefois dans mon âme étrangement charmée.	111

SCENE VIII.	Urgèle.	Moi, la Fée Urgèle qui t'ordonne de fuir	120
SCENE IX.	La Fée Primevère	Ce n'est pas le trépas.	123

ACTE II.

3^{me} TABLEAU

Cent ans révolus

	La Chasse.	Prélude, orchestre	135
SCENE I.	Éloi, paysans, paysannes, buveurs.	Buvons, buvons encore	155
—	La Ronde	(Danse)	161
—	Barnabé — Jacotte	La belle fille aux yeux futés.	163
SCENE II.	Le Prince	J'entends ne déranger personne	170
SCENE III.	Le Prince	Personne n'y pénètre !	189
SCENE IV.	Barnabé — Jacotte	Comment savoir... J'ai le vertige.	192
SCENE V.	La Vieille (Urgèle) — Barnabé).	Aide-moi, je sens mes genoux fléchir.	197
—	Barnabé.	C'était donc vrai	206
—	Barnabé — Jacotte	Au poulailler quand il m'en fallait trois	208
SCENE VI.	Le Prince	Je ne puis vaincre ma pensée	216
SCENE VII.	Aurore.	Viens, je suis la jeunesse	219
SCENE VIII.	Le Prince — les Seigneurs	Vrai Dieu, je crois vivre au pays des féeries	226
SCENE IX.	Éloi, Jacotte, paysans, buveurs.	Barnabé, où donc es-tu volage.	234

ACTE III.

4^{me} TABLEAU

La Caverne d'Urgèle

SCENE I.	Urgèle	A moi, lutins, diabolins	244
SCENE II.	Barnabé, — les Voix invisibles.	C'est ici que sommeille	252
—	“ BARNABÉ ROI ” (pantomime)		257

5^{me} TABLEAU

La Grotte d'Azur

La Fée Primevère — le Printemps et son cortège	264
--	-----

Ballet

A	Danse des fleurs	264
B	Pas du Tournesol et de la Rose	269
C	Danse de la fleur de Grenade	272
D	Les Papillons	276
E	La Tournesol sauvage	282
F	La Rose	284
G	Le lotus bleu et la fleur de thé.	291
H	Ballet général.	294

La Forêt enchantée

	Pages
Le Prince	Les routes devant moi semblent être aplanies 308
Le Prince — Barnabé	Pardon, c'est moi ! 309
Barnabé — Jacotte	Jacotte, vois mon remords ! 321
Le Prince	Je vais donc écarter le voile du mystère 324

ACTE IV.

7^me TABLEAU**La Belle au bois Dormant**

	ENTR'ACTE	Orchestre et voix invisibles 331
SCENE I.	Le Prince	Quel calme autour de moi 337

8^me TABLEAU**Le Réveil**

SCENE II.	Aurore	Qu'ai-je donc, que s'est-il passé 346
—	Aurore — le Prince	Non Princesse, je suis à vos genoux. 357
—	„	O vierge, au beau front gracieux 358
—	Aurore	Reverdissez forêts 366
SCENE III.	Le Prince — les Seigneurs	Mes amis voici votre Reine 368

9^me TABLEAU**Les Fées** (Apothéose)

	Aurore, le Prince, Seigneurs, Suivantes, Serviteurs	Vous dont la grâce est infinie. 370
--	---	---

LA BELLE AU BOIS DORMANT

FÉERIE LYRIQUE en QUATRE ACTES et NEUF TABLEAUX

Poème de
MICHEL GARRE
 et
PAUL COLLIN

Musique de
CH. SILVER

PROLOGUE

INTRODUCTION

Modéré (♩ = 88)

PIANO

ff

ff

f — *ff*

rité *f* — *p*

RIDEAU

PREMIER TABLEAU

LE BAPTÊME

Le palais du Roy— Grande salle éclatante de lumière où se trouve dressée la table du festin fastueusement servie. Au fond, large baie ouvrant sur les galeries du Palais et gardée par des hommes armés de pied en cap — Au 1^{er} plan à gauche, le berceau où repose la petite Princesse, tout auprès la nourrice.

Gai, brillant, sonore (♩ = 120)

PIANO

Entrée de la Cour, chacun s'incline en passant devant le berceau

soutenu

en

augmentant

Entrée de la Reine et de ses dame d'honneur

Musical score for the third system, continuing the piano accompaniment with various notes and rests.

Musical score for the fifth system, starting with the instruction "en serrant". The music includes various notes and rests.

Par la baie du fond sont entrés: Le Fou du Roi, les Massiers, les grands Dignitaires et Seigneurs du Royaume, puis les Dames de la Cour en grand apparat.

Paraît enfin le Roi suivi de ses courtisans, il va au-devant de la Reine dont il baise galamment la main.

8^e basse

ff

suivez

Le ROI (s'adressant à tous)

un peu moins animé

Modéré

f

Vous dont le dévouement à nos vœux s'as - so - ci - - e,

Modéré (♩ = 96)

f

(très affable)

mf

mes sujets, mes amis, c'est le cœur plein de -

p

di - mi - nu - en - do

1^{re} R.
 - moi Que je vous re-mer - ci - e Pour la reine

Un peu plus lent
 et — pour moi!

Un peu plus lent (♩ = 76)

f *f* *dim.*

La REINE (s'adressant à l'enfant)

Sous les souf - fles plus doux de la bri - se calmé - e, Li -

p Le chant en dehors

1^{re} R.
 - vrant au frais ma - tin sa co - rolle — em - baumé - e, Le

1^a
R.

lys can-dide et pur — s'è - pa - nou - it, joy -

1^a
R.

- eux ! — Ain - si, — ri - euse en -

The second system of music continues the vocal line and piano accompaniment. The vocal line has a long horizontal line after '- eux !' and then 'Ain - si, — ri - euse en -'. The piano accompaniment continues with its intricate, rhythmic pattern.

1^a
R.

- fant, pa - reille aux fleurs é - clo - ses, Ou - vre ton

The third system of music continues the vocal line and piano accompaniment. The vocal line has 'fant, pa - reille aux fleurs é - clo - ses, Ou - vre ton'. The piano accompaniment continues with its intricate, rhythmic pattern.

1^a
R.

à - me chaste — à la beau - té dos cho - ses, A la lu -

The fourth system of music continues the vocal line and piano accompaniment. The vocal line has 'à - me chaste — à la beau - té dos cho - ses, A la lu -'. The piano accompaniment continues with its intricate, rhythmic pattern.

la R. Sop. *mière* ou - vre tes yeux!

Contr. *p* La fil - le de no - tre

Tén. *p* La

Basses

CHŒUR DES SEIGNEURS

la R. A la beau - té des

S. *p* Of - frons, pour son en -

C. rei - - - ne La prin - cesse a vu de

T. fil - le de no - tre rei - ne La prin - cesse a vu le

R. of - frons,

la R. *p*
 cho - ses ouvre ton à -
 S. - fant Les vœux de notre a -
 C. jour! of - frons Les vœux de notre a -
 T. jour! of - frons Les vœux de notre a -
 B. pour son en - fant Les vœux de notre a -

la R. *f*
 - - - me pu -
 S. - mour A no - tre sou - ve - rai -
 C. - mour A no - tre sou - ve - rai -
 T. - mour A no - tre sou - ve - rai -
 B. - mour A no - tre sou - ve - rai -

1a
R.

- re.

S

- ne.

C

- ne.

T

- ne.

B

- ne.

8

f *diminuez* *p*

Le ROI (se penchant à son tour sur le berceau)

p

Pour toi, je rêve un si bel a - ve - nir! — Des jours faits

seu - le - ment de bon - heur et de char - me, Où l'a - zur de tes

p

1^{re}
R

yeux ne de - vra se - ter - nir d'au - cun cha -

très ralenti

-grin, d'aucun tour - ment d'au - cu - ne lar -

suivez

Le roi regarde avec tendresse la petite princesse. Quelques dames et Seigneurs s'ap -

en mesure

-me!
en mesure

pressez

très expressif

prochant et contemplant l'enfant

un peu en ral. revenez au mouy!

Amorcez

pp

La REINE

1^{er} Mouvt *p*

Pour mieux ré - a - li - ser l'es-poir — Que no - tre

1^{er} Mouvt*pp*

cœur se plaît à con - ce - voir,

A l'en - fant — j'ai donné pour mar-

pp
en dehors

Gai, brillant

- rai - nes les Fé - - es!

Sop.

Mez. et Contr.

6 Tén.

(Ces 12 Choristes sont placés dans la baie et regardent au dehors)

6 Bas.

f
En ce pa -*f*
En ce pa -

Gai, brillant (♩ = 120)

pp
En ce pa -

(tous tournés vers le fond)

mf

S. Ah! re-gar-dez _____

M. C. *mf* Ah! re-gar-dez _____

T. (ils descendent)
_lais el - les sont ar-ri-vé - es

B. (ils descendent)
_lais el - les sont ar-ri-vé - es

f

S. voi-ci les fé - es!

M. *f* voi-ci les fé - es!

(Tous les Tén.) *f* re-gar-dez voi-ci les fé - es!

(Toutes les Basses) *f* re-gar-dez voi-ci les fé - es!

Le ROI

*(avec enthousiasme)**f*

De - vant el - les, de -

8-----
9*f**f**p**p*

le R.

-vant leur cor-tège é - cla - tant ou - vrez les por - tes!

le R.

C'est le bonheur, Des - tin, que tu m'ap - portes,

3

le R.

Ce sont les dons heu - reux, que tout un peuple at - tend!

1^{re} R.

f

Pour que de la prin-ces - se l'a-ve - nir soit bé - ni, Qu'au

f *mf*

1^{re} R.

ciel, vers l'in-fi - ni, — s'é-lève un chant d'a - mour et

La REINE

p

De- vant el - les s'ou- vrent les

1^{re} R.

d'al- lé- gres - se!

Sop. *p*

De- vant el - les s'ou- vrent les

Mez. *p*

De- vant el - les s'ou- vrent les

Contr. *p*

De- vant el - les s'ou- vrent les

p

Pol

Les fées commencent à arriver.

La R. nu - - es, El - les vien_nent vers nous! Soy_ez

S. nu - - es, El - les vien_nent vers nous! Soy_ez

M. nu - - es, El - les vien_nent vers nous! Soy_ez

C. nu - - es, El - les vien_nent vers nous! Soy_ez

Ped.

La R. tou - tes — les bien_ve - nu - es Tout s'in_eli - ne de - vant

S. tou - tes — les bien_ve - nu - es Tout s'in_eli - ne de - vant

M. tou - tes — les bien_ve - nu - es Tout s'in_eli - ne de - vant

C. tou - tes — les bien_ve - nu - es Tout s'in_eli - ne de - vant

diminuez *p*

le R. vous! _____ Sur le berceau char.

Le ROI *p*

Soy - ez les bien - ve - nu - es Sa -

diminuez *p*

S. vous! _____ Sur le berceau char.

diminuez *p*

M. vous! _____ Sur le berceau char.

diminuez *p*

C. vous! _____ Soy - ez les bien - ve - nu - es Sa -

1^{rs} Tén. *p*

Soy - ez les bien - ve - nu - es Sa -

2^{ds} Tén. *p*

Soy - ez les bien - ve - nu - es Sa -

Bas. *p*

Soy - ez les bien - ve - nu - es Sa

diminuez *p*

1a R. *-mant De vos mains é - ten - du - es Vont tom -*

1e R. *- lut, ô bon - nes fé - es Ver - sez a - vec a -*

S. *-mant De vos mains é - ten - du - es Vont tom -*

M. *-mant De vos mains é - ten - du - es Vont tom -*

C. *- lut ô bon - nes fé - es Ver - sez a - vec a -*

1 T. *- lut ô bon - nes fé - es Ver - sez a - vec a -*

2 T. *- lut ô bon - nes fé - es Ver - sez a - vec a -*

B. *- lut ô bon - nes fé - es Ver - sez a - vec a -*

1a
R. *f*
ber lar - gement Les gra - - ces at - ten - du - es Sa -

1r
R. *f*
-mour ——— La joie en ce pa - lais ——— Sa -

S. *f*
ber lar - gement Les gra - - ces at - ten - du - es Sa -

M. *f*
ber lar - gement Les gra - - ces at - ten - du - es Sa -

C. *f*
-mour ——— La joie en ce pa - lais ——— Sa -

1
T. *f*
-mour ——— La joie en ce pa - lais ——— Sa -

2
T. *f*
-mour ——— La joie en ce pa - lais ——— Sa -

B. *f*
-mour ——— La joie en ce pa - lais ——— Sa -

la R. - lut vous qui pas - sez — O bien-fai-san-tes rei - - - nes

le R. - lut vous qui pas - sez — O bien-fai-san-tes rei - - - nes

S. - lut vous qui pas - sez — O bien-fai-san-tes rei - - - nes

M. - lut vous qui pas - sez — O bien-fai-san-tes rei - - - nes

C. - lut vous qui pas - sez — O bien-fai-san-tes rei - - - nes

T. - lut vous qui pas - sez — O bien-fai-san-tes rei - - - nes

B. - lut vous qui pas - sez — O bien-fai-san-tes rei - - - nes

f

la R. Ah! Pro - té - gez - nous — Ver - sez la joie en ce pa -

le R. Ah! Pro - té - gez - nous — Ver - sez la joie en ce pa -

S. Ah! Pro - té - gez - nous — Ver - sez la joie en ce pa -

M. Ah! Pro - té - gez - nous — Ver - sez la joie en ce pa -

C. Ah! Pro - té - gez - nous — Ver - sez la joie en ce pa -

T. Ah! Pro - té - gez - nous — Ver - sez la joie en ce pa -

B. Ah! Pro - té - gez - nous — Ver - sez la joie en ce pa -

la R. *ff* *ff*
 - lais bel - les mar - rai - - - nes — Sa - lut à vous mar.

le R. *ff*
 - lais bel - les mar - rai - - - nes — Sa - lut à vous mar.

S. *ff* *ff*
 - lais bel - les mar - rai - - - nes — Sa - lut à vous mar.

M. *ff* *ff*
 - lais bel - les mar - rai - - - nes — Sa - lut à vous mar.

C. *ff* *ff*
 - lais bel - les mar - rai - - - nes — Sa - lut à vous mar.

T. *ff* *ff*
 - lais bel - les mar - rai - - - nes —

B. *ff* *ff*
 - lais bel - les mar - rai - - - nes —

ff *ff* *tr* *tr*

La Fée PRIMEVÈRE, la Fée RIEUSE, la Fée BRILLANTE, la Fée SENSIBLE et la Fée PRUDENTE sont arrivées successivement avec leur suite de nains et leur cortège

la R. *ff*
 - rai - nes Sa - lut sa - lut
 le R. *ff*
 - rai - nes marrai - nes sa - lut
 S. *ff*
 - rai - nes Sa - lut sa - lut
 M. *ff*
 - rai - nes Sa - lut sa - lut
 C. *ff*
 - rai - nes Sa - lut sa - lut
 T. *ff*
 Sa - lut marrai - nes sa - lut
 B. *ff*
 Sa - lut marrai - nes sa - lut
tr *ff*

la
R.

le
R.

S.

M.

C.

T.

B.

ff

suivez

La Fée PRIMEVÈRE :
 A ton appel qui nous convie,
 Avec empressement, ô roi, nous répondons,
 Apportant à l'enfant les plus beaux de nos dons
 Pour que notre filleule ait une douce vie

La Fée BRILLANTE tourne autour du
 berceau, la baguette levée

Un peu lent, majestueux (♩ = 76)

PRIMEVÈRE (parlant pour chaque Fée)
 La noblesse et la majesté
 D'une telle splendeur pareront son visage
 Quo, malgré soi, chacun sur son passage
 Acclamera sa royauté!

La Fée PRUDENTE passe à son tour
devant le berceau

Modéré, léger (♩ = 96)

PRIMEVÈRE :

De son esprit subtil et sage
Chacun, en lui rendant hommage,
Vantera la prudence et la sagacité.

puis la Fée SENSIBLE

Lent, religieux (♩ = 66)

PRIMEVÈRE :

Son cœur sera sensible et prompt à l'indulgence.
Le baume de la charité
Calmera par ses mains les maux de l'indigence
Et tous les malheureux béniront sa bonté !

et enfin la Fée RIEUSE

Vif, gai (♩ = 126)

PRIMEVÈRE :

Dans le tourbillon des joyeuses fêtes
Elle dansera d'un pied si léger
Qu'on croira voir dans l'air un oiseau voltiger
Et sa grâce fera tourner toutes les têtes !

Un peu lent

(très émue presque parlé en commençant)

la R.

Modéré (♩ = 92)

p De si gran-des fa-veurs mon coeur est confon-

Un peu lent (♩ = 76)

la R.

-du! Vo-tre bon-té pro-tec-tri-ce sur-pas-se Et ce que j'at-ten

la R.

animez un peu (avec charme) cédez

-dais, et ce qui m'était dû; Ma voix est impuis-

animez un peu

mf *p*

la R.

Gai, animé

-sante à vous en rendre grà - ce!

Gai, animé ♩ = 120

f

Le ROI (joyeux)

f

Pour fê - ter di - gne - ment le bienheureux des - tin De la princes - se

f *mf*

tr

le R. Vous marraines, et vous, mes vassaux, qu'on s'empres - se, Al -

l. it - lons prendre place au fes - tin! ———— Ve - nez !

ff

Tous s'empresstent vers la table du festin et vont prendre place

Urgèle surgit d'une touffe
de fleurs placée au milieu
de la table du festin

URGÈLE (ricanant)

Ah! ah! ah!

La REINE, le ROI, Tout le monde

Ah! la fée Ur - gè - le!

Moderé (♩ = 88)

Présentant un malheur PRIMEVÈRE se dissimule derrière le berceau, très
attentive à tout ce qui va se passer

mf $\overbrace{3}$ $\overbrace{3}$

Vous ne m'attendiez pas

J'aime peu qu'on m'oublie!

Très modéré (♩ = 72)

suivez.

URGÈLE descend en scène à l'aide d'un tabouret qui s'est développé en escalier et s'approche du berceau.

La REINE

Par.don.nez - nous!

Le ROI

Par.don.nez - nous!

plus animé

Lent

URGÈLE (mielleuse)

(ironique)

C'est la princesse? Elle est jo - li - e... Et, bien que nul i - ci ne les

Lent

suivez

p

(devenant inquiétante)

(lui coupant la parole)

ait demandés, j'ai des dons à lui fai - re

At - ten -

Le ROI

Ah... ma - da - me...

Modéré

(dépitée, branlant la tête)

U. *-dez... Tou - te vie est fra-*

Modéré ♩ = 88

p

tr

U. *-gi-le... un jour le char-me ces-se,*

tr

U. *Et mes sœurs — n'ont pas dit que la jeu-ne prin-ces-se De ses*

tr

U. *per-fec-ti-ons jou-i-rait peu de temps!*

f Mouvement d'effroi chez tous.

tr

en ral.

ff *p*

Très modéré

(prophétique, au dessus du berceau)

U. *f* A_vant même qu'elle ait vingt ans, — Quelque

Très modéré (♩ = 72)

U. soin que l'on ait pris d'el - le, Si l'a - mour — ef - fleu-re son

U. front, Ses beaux yeux se re - fer - me - ront Et la

U. mort ra - vi - ra votre enfant d'un coup d'ai - le.

La REINE

La mort ! —

Modéré

la R.

Sop. *f* $\overset{3}{\text{trill}}$
 Qu'a-t'el-le dit! La mort!

Cont. *f* $\overset{3}{\text{trill}}$
 Qu'a-t'el-le dit! La mort!

Tén. *f* $\overset{3}{\text{trill}}$
 Qu'a-t'el-le dit! La mort!

Bas. *f* $\overset{3}{\text{trill}}$
 Qu'a-t'el-le dit! La mort!

Modéré (♩ = 88)

Urgèle se dirige vers la sortie, les gens effrayés reculent instinctivement, lui livrant passage. — Le Roi s'armant alors d'une masse se précipite vers Urgèle pour l'en frapper, mais sur un signe de la fée les gardes abaissent leurs armes contre leur Roi

S. *ff*
 O sort mau-dit! sort mau-

C. *ff*
 O sort mau-dit! sort mau-

T. *ff*
 O sort mau-dit! sort mau-

B. *ff*
 O sort mau-dit! sort mau-

1^e R. - dit!

S. - dit!

C. - dit!

T. - dit!

B. - dit!

ff *ffp* *f*

milieu de la consternation générale reparait près du berceau, elle étend la main sur l'enfant, semblant

ff *ffp* *f*

dire: "Je saurai la protéger."

Le rideau se ferme rapidement.

ff *fff*

Fin du Prologue.

ACTE I

LE SOMMEIL D'AURORE

Les jardins du Palais, à droite, l^{er} plan, une poterne et un chemin couvert qui passe derrière le donjon qui se dresse au 2^d plan; — un escalier de quelques marches y conduit — Au-dessus une aile du palais dont on voit le premier étage formé d'une étroite galerie circulaire que ferment trois grilles successives — Au fond, face à la scène, le pavillon de la princesse. Un sentier, au dernier plan se perd dans le parc très ombragé de grands et beaux arbres. De chaque côté de la porte du pavillon une statue sur son piédestal.

PRÉLUDE

Lent et calme (♩ = 60)

1^{ère} PARTIE

PIANO

2^de PARTIE

p

8^e basse

pp

8^e basse

mf

8

8

pp

en ral.

cédez un peu

Encore plus soutenu ($\text{♩} = 2$)

pp

Encore plus soutenu ($\text{♩} = 52$)

en dehors

p

pp

pp

p en dehors

3

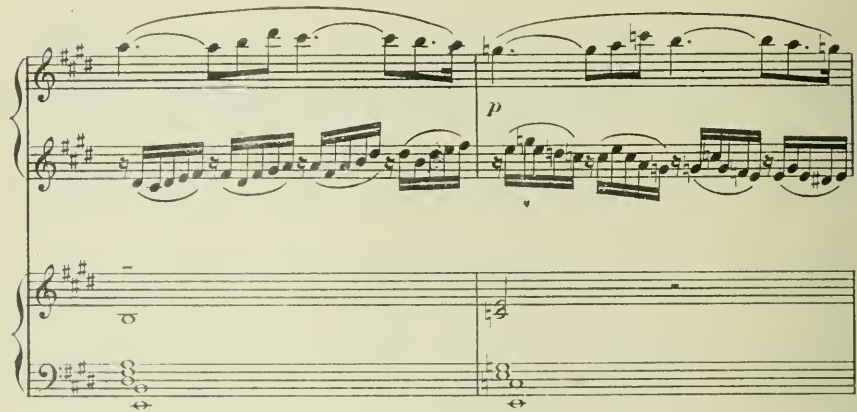

p

diminuez *pp*

pp

8 *ppp*

Aurore est assise sur un banc de pierre; un ouvrage de tapisserie a glissé de ses genoux et gît à terre, son regard est fixé au loin, Elle rêve. — Ses compagnes l'entourent et l'interrogent.

La vieille nourrice est assise devant son rouet et file

Çà et là des instruments de musique abandonnés

Assez modéré (♩ = 104)

PIANO

Dame Gudule, la femme du Grand Sénéchal, chargée de l'éducation d'Aurore, est assise auprès d'elle; furtivement elle glisse à tout instant un regard langoureux vers un petit page qui

joue à leurs pieds, puis se remet à lire dans un grand livre armorié qu'elle tient à la main.

Sop. *p*
 Vos beaux yeux res_tent voi_lés De tris_tes_se;

Mez-Sop. *p*
 Vos beaux yeux res_tent voi_lés De tris_tes_se;

Contr. *p*
 Vos beaux yeux res_tent voi_lés De tris_tes_se;

pp

S. *p*
 Où vont vos rê ves ai_lés, — 0

M. *p*
 Où vont vos rê ves ai_lés, — 0

C. *p*
 Où vont vos rê ves ai_lés, — 0

S. *p*
 prin ces se? Où vont ces rê

M. *p*
 prin ces se? Où vont ces rê

C. *p*
 prin ces se? Où vont ces rê

DAME GUDULE

Ja - dis, les pa - ges é - taient plus galants!

S. - - - - - ves! Vo - tre

M. - - - - - ves! Vo - tre

C. - - - - - ves! Vo - tre

mf

mf

mf

p

front, noyé d'en - nui Est fa - rou - che; Pourquoi le

M. front, noyé d'en - nui Est fa - rou - che; Pourquoi le

C. front, noyé d'en - nui Est fa - rou - che; Pourquoi le

p

S
M
C

rire a-t-il fui Vo-tre bou-che? Pour-quoi?

rire a-t-il fui Vo-tre bou-che? Pour-quoi?

rire a-t-il fui Vo-tre bou-che? Pour-quoi?

S
M
C

mf Pour-quoi? *p* O prin-ces-

mf Pour-quoi? *p* O prin-ces-

mf Pour-quoi? *p* O prin-ces-

S
M
C

p se Vo-tre front est fa-rou-che.

p se Vo-tre front est fa-rou-che.

p se Vo-tre front est fa-rou-che.

Le PAGE montrant à la princesse les gerbes qu'apportent des suivantes

mf

Que ces fleurs en gerbes tres-sés vous

tr

p

Aurore lève les yeux, les regarde en souriant... puis elle retombe dans

Le P.

gri-sent de parfums trou-blants ———— Que la chanson des

sa rêverie

Le P.

bois dolents ———— Vous don-ne ri-an-tes pen-

Le P.

-sés! O ———— prin-ces

f *rall.*

f *mf* *rall.*

Le
P.

Sop. *p*
 Vos beaux yeux res_tent voi - lés de tris -

Mez.-Sop. *p*
 Vos beaux yeux res_tent voi - lés de tris -

Contr. *p*
 Vos beaux yeux res_tent voi - lés de tris -

tr:---
pp en mesure

- tes - se Où vont vos rê - ves ai - lés —

- tes - se Où vont vos rê - ves ai - lés —

- tes - se Où vont vos rê - ves ai - lés —

Le Page s'est levé; il s'éloigne ostensiblement de Dame Gudule.

p

S. O — prin — ces — se? Où vont ces rê —

M. O — prin — ces — se? Où vont ces rê —

C. O — prin — ces — se? Où vont ces rê —

pp

S. — — — — — ves?

M. — — — — — ves?

C. — — — — — ves?

dim. — — — pp

Dame Gudule, avec une majesté un tantinet ridicule, lentement s'est levée, rajuste les plis de sa robe tout en mimaudant. — Les jeunes filles se la montrent d'un air moqueur.

Modéré LE PAGE (bas, et riant aux suivantes)

Da - me Gu - dule, a - vec sa ro - he de da - mas

Modéré (♩ = 120)

sem - ble sor - tir en pied — d'u - ne ta - pis - se - ri - e!

DAME GUDULE (se retournant vers la Princesse)

Pour chas - ser vo - tre son - ge - ri - e, Prin - ces - se, ne liron - nous

(Elle lui montre le grand livre armorié qu'elle tient à la main)

pas un con - te de che - va - le - ri - e?

Un peu retenu

AURORE

Dame Gudule inquiète cherche des yeux le Page qu'elle
croyait parti, elle l'aperçoit... et se rassure.

Non... Da - r - Gu - du - le, la lec - tu - re m'en - nuï -

Un peu retenu

1^{re} Mouvt!

A. - e

DAME GUDULE *mf*

Fe - - rons - nous point sous ces om - bra - ges

1^{re} Mouvt!

AURORE

Un peu retenu*p* (refusant)

Les ar - bres me font

quelques pas? —

Un peu retenu

en mesure

A.

peur
DAME GUDULE (avec un regard brûlant, elle s'adresse au petit Ego)

S'il vous plaît, gentil pa - ge,

en mesure

mf *p*

Plus animé

(se redressant)

f

G.

Vous a - vez tendre et douce voix, Di - tes - nous un beau

Plus animé $\text{♩} = 76$

mf

Les jeunes filles se montrent du doigt Dame Gudule et le Page en étouffant leurs rires

Animez un peu

G.

chant un beau chant d'au - tre - fois

Animez un peu

p

Le PAGE (malicieux)

(pesant)

Da - me Gu - du - le! Je ga - ge... Que le grand Se - ne -

p

U.
P.

- chal, Votre é - poux, en va prendre om - bra - ge!

un peu retenu

DAME GUDULE (elle soupire; et lève vers le ciel des yeux élargis)

un peu retenu Que ne peut - il a - voir rai -

G.

en mesure

son dè - tre ja - loux!

en mesure

LE PAGE

Princesse, é - coutez, Je chan - te pour vous

Modéré, franc et bien rythmé

1^{re} P.
 2^e P.
 Modéré, franc et bien rythmé (♩ = 76) *mf* II

1^{re} P.
 2^e P.
 part où l'honneur l'appel - le L'in - tré - pi - de che - va -

1^{re} P.
 2^e P.
 - lier Il va combattre l'in - fi - dè - - le, En croi - sat - de guerrey -

1^{re} P.
 2^e P.
 - er!
 un peu soutenu *p*
 Cependant sa noble da - - nie
 un peu soutenu *p*

1^r
P.

en ral. 1^{er} Mouv!

Rêve au sommet de la tour Et se sent fiè - re dans

en ral. 1^{er} Mouv!

f *mf*

1^r
P.

Animez

là - me O le bel or -ueil d'a -mour!

Animez

f *f*

1^r
P.

f franc bien rythmé

La vic - - - toire est in cer - tai - ne, Et rudes sont les com.

mf *p*

1^r
P.

- bats La Pa - les - tine est loin - tai - ne, Par - fois on n'en revient

le P. *mf* un peu soutenu

pas C'est pourquoi — la noble da — — — me

p un peu soutenu

le P. *ral.* un peu plus lent

Pleure — au sommet de la tour. — — — Et se sent tris_te dans

ral. un peu plus lent!

p

Aurore semble indifférente, ses compagnes se sont rapprochées

le P. *p*

là — — me O les an_gois_ses d'a_mour!

Dame Gudule soupire profondément

le P. *pp*

Animez peu à peu

Animez peu à peu

La trompette au loin ré_son_ne Joy_euse en l'écho joy_ —

1.
P.

- eux, Et la lumière rayonne Dans le clair azur des

ne ralentissez pas

1.
P.

cieux! Descends, descends, noble dame, Le vain-

1.^{er} mouv! (avec éclat)

1.
P.

- queur est de retour! Sois heureuse dans ton

Le Grand Sénéchal est entré il aperçoit sa femme dévorant des yeux le Page qui chante il en demeure stupéfait.

Animez *ff* Animez

1.
P.

à - - me O les ivresses d'a - - mour!

Animez *f* Animez *f* 8^{va}

Le Grand SÉNÉCHAL (se parlant à lui-même)

Une conversation animée

Ces pa - ges ont vrai - ment un ap - plomb de Var -
un peu plus animé (♩ = 88)

s'engage entre Gudule et le Page qu'elle complimente sur son chant,

-lets! Et la femme qui prend de l'âge... et n'est plus

Lui, tout en la remerciant ironiquement, cherche à s'esquiver.

bel - le Se plaît à leurs propos mieux qu'à une jou - ven -

(furieux, il s'interpose)

Dame Gudule,
effrayée, sursaute

- cel - - - le! Gu - du - - - le!

(presque en bégayant)

G. Mon a - mi!

(sévère le sourcil froncé)

du geste il lui indique le palais,

le S. On vous demande au pa -

Dame Gudule, aussi digne... que froissée, se retire
après avoir salué la princesse.

(il la suit des yeux et bausse les épaules)

le S. - lais.

(♩ = 120)

On prend des Ga -

Modéré un peu lourdement

f

Le PAGE

(faisant au Sénéchal un salut exagéré)

Mer - ci pour

le S. lants à sa taille Mais cet en - fant!

Le Grand Sénéchal s'est tourné courroucé vers le Page
la figure tendue en avant comme s'il voulait le mordre.

il pirouette sur les talons et
s'éclipse sous les arbres.

1^{re} P.

moi Monsieur le grand Sénéchal

Le GRAND SÉNÉCHAL
qui est demeuré dans la même posture.

(indécis)

Lent

Hou!... Je crois qu'il me

Lent

Le roi paraît à la porte du palais
Le Sénéchal l'aperçoit.

imposant silence aux
jeunes filles qui rient.

1^{re} S.

rail - le? chut... Le Roi!

Plus animé

Le roi descend lentement les marches du palais.

Les jeunes filles lui

Lent (♩ = 66)

Les jeunes filles lui

montrent Aurore pensive et se retirent un peu à l'écart.

Le Grand Sénéchal part, menaçant à la recherche de sa volage épouse.

f *mf* *p* *p*

LE ROI (à part)

il s'avance vers elle, lui touche légèrement l'épaule. Aurore tressaille et se retourne.

p

Toujours pen_sive à cette place accoutu_mé_e!

p

p

Au-ro-re, mon en_fant, ma fil_le bien ai_mé_e, Ne verrais_je ja_

p *p* *pp*

f

...mais le sou_rire ef_fleurer ta lèvre i_ni_mé_e? Tes beaux

1.
R.

mf

yeux, répons-moi, sont-ils faits pour pleurer!

AURORE (douloureusement)

p

Un peu retenu Ah! ne m'en veuillez pas mon

a Tempo

A.

pè_re

1.
R.

Ta pei-ne me déses - pé - re Ta mè-re qui re-vit dans ta jeu-

a Tempo

1.
R.

- nesse en fleurs, Ta mè - re n'est plus là pour a-paiser tes pleurs Et

le
R.

moi je n'ai que ton bel âge pour égay-er mes

le
R.

jours qui vont finir. Ah!

(♩ = 84)

le
R.

f animez ma fille a - do - ré - e *mf* fais que la gai - té sur ton front

f animez

le
R.

pur re - nais - se Tes lar - mes me font trop souf -

AURORE (tristement)

Lent

Cédez un peu

En ce châ - teau ma vie est un mystè - re?

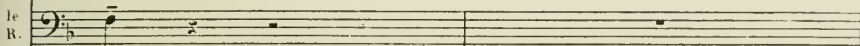

le R.

- frir!

Lent

f > *p*

suivez

a Tempo

A.

Pourquoi? Ne me di - rez-vous rien?

le R.

Non, mon enfant — Je

suivez

f

p

A.

Je me résigne, il le faut bien! Et je

ral.

p

le R.

dois, me fai - - re!

f

p

ral.

8

Très lent
(avec mélancolie)

vous o - bé - is, — car je me sais ai - mé - e; Mais je garde au cœur.

Très lent (♩. = 54)

pp

A. — un regret! — Je vois que pour jamais votre âme mest fermée, Que

Animez un peu

A. vous me cachez un secret!.. — Ah! je sens la vie Au tour de

Animez un peu

A. moi — se ré - vè - ler, Et — je pleure - rais moins si

A.

pp **1^{er} Mouv!**

je n'avais l'en-vi - - - e De sui-vre ces oi-seaux que je

p **1^{er} Mouv!**

suivre

A.

p **ral.** **Moins lent**

vois - - - s'en-vo-ler! - - -

LE ROI *p*

Moins lent ($\text{♩} = 76$) **Un mau-vais**

p *suivre* *pp*

Depuis un moment les jeunes filles curieuses se sont successivement rapprochées, elles écoutent

1^{re} R. *p*

sort s'at-tache à ta nais-san-ce, Et

1^{re} R.

bien que je sois ton père et le Roi Ce sort fa -

1^{re} R.

- tal, je n'ai pas la puis - sance... Enfant, de l'é - loigner de

Un peu plus lent

AURORE (inquiète) *p*

Un mauvais sort s'at - tache à ma naissance!

1^{re} R.

toi!

p (presque parlé)

LES JEUNES FILLES
(surprises et troublées)

Un mauvais sort s'at - tache à sa naissance!

p (presque parlé)

Un mauvais sort s'at - tache à sa naissance!

Un peu plus lent (♩ = 66)

Le ROI

p

Sois pa - ti - ente et laisse fuir le temps — Notre

animez

le R.

âme est aujourd'hui du - re - ment é - prouvé - e Mais voi - ci tes vingt

animez

le R.

ans Et tu vas è - tre libre en - fin, libre, et sau -

en ralentissant

AURORE (avec un triste sourire)

Je suis pa - ti - ente, ô pé - re, et — j'at -

le R.

en ralentissant

p

Le roi l'attire doucement à lui et la tient embrassée.

A.

p tends! — Animez peu à peu

pp *f*

p *mf*

Plus animéLe ROI (souriant) *f*

Mais je ne veux plus que tu pleures! O

Plus animé (♩ = 108)

f

Plus soutenu

1^{re} R.

vous, vierges au front riant, Rendez plus vif le volder heu - - res En l'égay -

Plus soutenu (♩ = 84)

sf

Un peu animé

Plusieurs jeunes filles prennent les instruments qui traînent ça

le R.

- ant.

Un peu animé (♩ - 100)

f

tr

et là, se groupent gracieusement sous les arbres et se disposent à jouer. D'autres

tr

s'apprentent à danser; Les dernières entourent le Roi et Aurore qui a repris sa place

tr

sur le banc de pierre. Le Roi semble prendre plaisir à les voir.

f

DANSE

Modéré (♩ = 80)

Animez un peu

S. *p* Al-lons, princes-se a-ni-mez - vous! — Ri - ez,

Mezzo-Sop *p* Al-lons, princes-se a-ni-mez - vous! — Ri - ez,

Contr. *p* Al-lons, princes-se a-ni-mez - vous! — Ri - ez,

Animez un peu (♩ - 100)

S. *mf* dansez, i-mi-tez - nous — Le temps

M. *mf* dansez, i-mi-tez - nous — Le temps

C. *mf* dansez, i-mi-tez - nous — Le temps

Aurora demeure étrangère aux jeux de ses compagnes.

S. est fri - vo - le, Et l'heu - re s'en -

M. est fri - vole Et l'heu - re s'en -

C. est fri - vole Et l'heu - re s'en -

S.
- vo - le U - nis - sons Nos chan - sons

M.
- vo - le U - nis - sons Nos chan - sons

C.
- vo - le U - nis - sons Nos chan - sons

S.
Ri - - - ons et dan - sons! *f* Ce qu'on

M.
Ri - - - ons et dan - sons! *f* Ce qu'on

C.
Ri - - - ons et dan - sons! *f* Ce qu'on

S.
vole au plai - sir Est bon à sai -

M.
vole au plai - sir Est bon à sai -

C.
vole au plai - sir Est bon à sai -

S. *mf*
- sir _____ Al-lons prin.ces.se é-veil-lez -

M. *mf*
- sir _____ Al-lons prin.ces.se é-veil-lez -

C. *mf*
- sir _____ Al-lons prin.ces.se é-veil-lez -

f *tr*

S. Ri-ez, dan-sez, i-mi-tez-nous! —

M. Ri-ez, dan-sez, i-mi-tez-nous! —

C. Ri-ez, dan-sez, i-mi-tez-nous! —

tr

Le ROI

En - fin ra - ni - mé - e Ré - ponds

mf

1^{re}
R.

à leurs vœux! — O ma fille ai - mé - e

1^{re}
R.

p Char - mante et char - mé - e *mf* Mets ta grâce

Aurore cédant à la prière de son père

1^{re}
R.

en leurs jeux gra - ci - - eux

ral.

s'est levée et commence à danser Elle est entourée seulement de deux de ses compagnes, les autres

Modéré (♩ = 80)

1^{re}
R.

p

Un appel de trompe résonne hors du château... Tous surpris écoutent

Modéré (♩ = 8¼)

Le ROI *f* Le G^d Sénéchal paraît

Qui donc vient à cette heure aux portes du châ - teau?

suivi de deux hallebardiers Le Roi se tourne vers les jeunes filles il s'approche

Lent (♩ = 66) (avec douceur)

le R. Rentrez —

d'Aurore

le R. Va re-po - ser, chère enfant, — à bien.

Aurore et les jeunes filles rentrent dans le pavillon

1^{re}
R

- têt !

p

p *pp* *mf*

Les jeunes filles ont disparu

Le Roi se retourne vers le G^d Sénéchal

Le ROI

f

parle

Modéré (♩ = 88)

p *pp* *f* *f*

8² bassa -

Le Grand SÉNÉCHAL

le Roi demeure
interdit

C'est un che - va - lier qui demande l'hospi - ta - li - té

p *suivez*

Le ROI après une hésitation **Plus animé** (comme parlé) *mf*

Réponds au che-va - lier que la fa-ta-li -

pp *mf*

8^a bassa -----

le R. - té pé - se sur ce pa - lais Et que je le suppli - e de fuir, et d'excu -

le R. - ser mon re - fus offen - sant !

le G^d SÉNÉCHAL (respectueux) *p* il n'ose continuer

Mais... les lois de la chevale - ri - e !...

Modéré

Le ROI *f*

C'est vrai ! le devoir me li - e Il faut accueillir le pas - sant

suivez *f*

1^{re} H)
 Qu'il vienne!
 en mesure

p suivez *f*

1^{re} R)
 Ah! — je tremble et re - doute un pé - ril in - connu!

*
 Modéré, allure bien franche et bien rythmé Le Chevalier paraît précéder

Modéré (♩ = 84)

mf

du G^d Sénéchal et de varlets porteurs de flambeaux

Le CHEVALIER (joyeusement)

O roi, sa - lut!

* On peut transposer en Mi^b à partir de cette mesure.

Le ROI

En ce palais soyez le bien - ve - nu

mf *f*

Le CHEVALIER (avec bravoure)

Je suis un che - va - lier qui pas - se Le prince a - mant

mf *p*

de l'inconnu Je cours lès - pace en con - qué - rant —

Je suis le che - va - lier er - rant

f

f bien rythme, sans presser

1^{re} C.

De par le monde je guer-roi-e Et je vais où va mon plaisir,

mf

1^{re} C.

Ac-ceptant de l'humaine joi-e Ce que ma chance en peut saisir

f

1^{re} C.

Accueillez moi sans me connaî-tre, Mon seul caprice est mon maî-tre

mf *p* *en aug - men - tant*

1^{re} C.

Et mon seul but l'i-dé-al

ff

largement

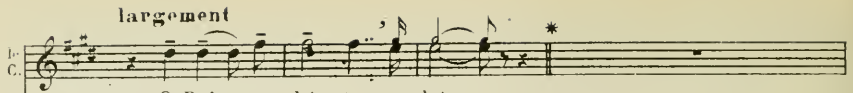
1.
C.  O Roi - mon hô - te sa - lut —

Le ROI (tristement)

Que n'avez-vous marché plus

ff *ff* *p*

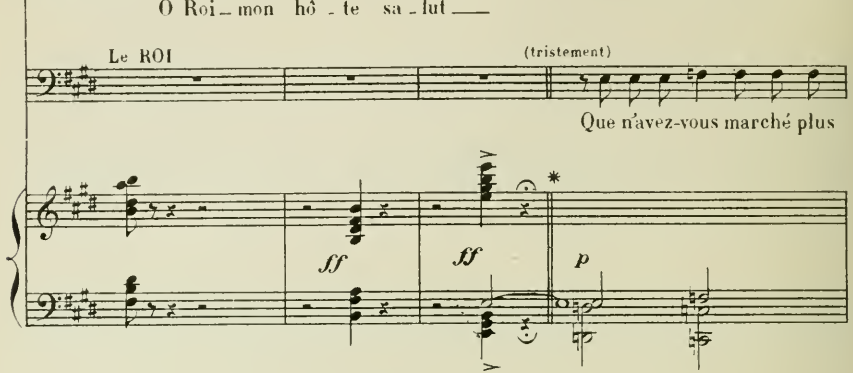

1.
R.  loin vers l'ho - ri - zon? Ces lieux sont le sé - jour de mal - faisants gé -

Le CHEVALIER

1.
C.  J'a - do - re les lu -

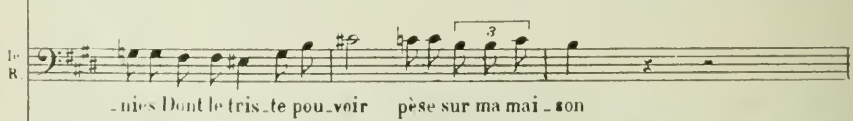
1.
R.  - nies Dont le tris - te pou - voir pèse sur ma mai - son

p *mf*

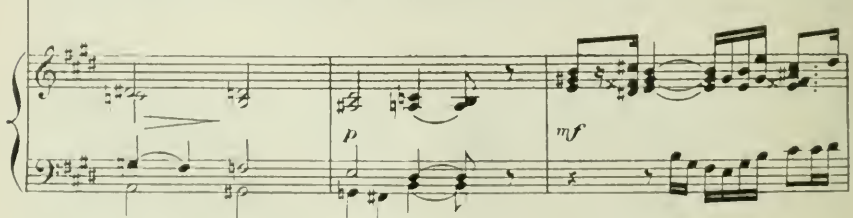

* S'il y a eu transposition, reprendre ici le ton réel

1.
C.

-tins J'aime leurs ty-ran-ni-es Ne puis-je vous en dé-li-vrer?

Le ROI

Lent

Hélas! — je n'o-se l'espérer! Mais pour que vous pas -

Lent (♩ = 76)

fp

Ⓢ

le R.

-siez u-ne nuit moins trou-blé - e A l'autre bout du palais, loin d'ici

p

Le CHEVALIER

animez

Sire, encor u-ne fois, mer-

le R.

Vous trouverez l'a-bri d'u-ne tour — i-so-lé - e

pp

animez

-ci!
 Mais, par grâce, — é - lo - guez de mon cœur tout sou - ci —

Mè - me si ma crainte vous fait sou - ri - re En -

Le CHEVALIER (il s'incline en souriant)
 Je m'enferme - rai, — Si - re!
 - fer - mez - vous !

Ⓢ Lent et calme

La nuit — vous soit pro - pi - ce
 Lent et calme (♩ = 60)

1.
C. *Dormez en paix*

le
R. *A dieu*

Le Chevalier et le Roi se saluent — Les porteurs de flambeaux montent les marches
Le Sénéchal guide le Chevalier, ils montent, reparaissent dans la galerie — On ferme les grilles. Ils disparaissent

Le ROI (avec expression, comme une prière)

p *animez*

O mar-rai - nes, Je vous im - plo - re! pro-lon-

pp *animez*

dimin. *retenez*

-gez son sommeil — et sur les yeux d'Au-ro-re Jetez un voile é-

animez *suivez*

Lent

p *il les suit*

-pais!

Lent (♩ = 60)

p

Un souffle mystérieux agite les feuilles des arbres, le jardin s'allume de clartés, puis

doucement les portès du pavillon où repose la princesse s'ouvrent d'elles-mêmes

Aurora paraît comme attirée par une force invisible

Elle regarde autour d'elle avec étonnement

ppp

AURORE

p

Quelle force incon - nue en ce jardin m'â - me?

A. Quel pouvoir merveil-

A. - leux me di - ri - ge, re - tient mes pas, et dans ces lieux m'en-

châ - - - ne?

pp

le silence du bois la ravit
très calme

pp

doux, tranquille, contemplatif
p
Tout re - po - se, la nuit des - cend

pp *M.G.*

Et dans l'air des cieux jaillissant, On voit l'étoi -

M.G.

A. *le, ca-ressant De clar-tés la terre_ endor-mi-el*

A. *p*
pp
 Moi dont le cœur triste est glacé, Moi, qui ne sais rien du pas -

A. *dim.* *pp* *ppp* *pp*
 - sé, Dans ce grand jardin dé-lai-sé Je

A. *pp* *moins p*
 n'ai que la nuit pour a - mi - - - e ! Tout

animez un peu

A

parle — à mon â - me le soir Quand, seule i - ci je viens m'as-

animez un peu

A

- soir Sous les grands ar - bres qui som - meil - - - lent Les

A

fleurs me con - so - lent sou - vent Et je les é - cou - te, ré -

A

- vant... Les â - mes des cho - ses s'éveil - lent ral.

Plus lent

ral. *pp*

Leur voix berce mon en - nuit

La nuit !

Plus lent

ral.

1^{er} Mouv!*pp*

Elle se prend à errer dans le jardin, cueillant de ci, de là, des

fleurs et disparaît au détour d'une allée

Le Chevalier a paru au fond de la galerie, les

grilles s'ouvrent devant lui - Il descend en scène comme hypnotisé

8^e basse

Le CHEVALIER

souriant et charme

De quel le puissance é - trange Suis-je jou - et ___ en ce mo -

8^e basse

-ment? Les por - tes devant moi s'ouvrent seu - les!...

8

Tout chan - - - ge

8

Tout s'illumi - ne Et c'est comme un aimant qui m'at - ti - re! Le

p *mf*

1^{re} C.

rê - ve se mé - lunge — A la ré - a - li - té! —

il avance inquiet, et regarde sous les arbres

1^{re} C.

pp

Suis - je bien é - veil -

il fait de nouveau quelques pas

1^{re} C.

- lé? — Suis - je bien é - veillé? —

Soudain aux rayons de la lune il aperçoit Aur^ore qui vient vers lui sans le voir,

(tressaillant)

1.
C.

Ah! qu'ai-je vu!

♩ = de la mesure précédente

pp

portant une moisson de fleurs dans les plis de sa jupe

1.
C.

un an - - - - ge

1.
C.

Quel - le blan - cheur - - - - se -

1.
C.

- reine et quel - le pu - re -

dimin et ral.

Un peu plus lent

1^{re} C.

- té!

Un peu plus lent (♩. = 52)

ppp

1^{re} C.

p

Au - tour de moi tout est men -

1^{re} C.

- son - - - ge En ce jar -

1^{re} C.

- din si - len - ci - eux!

1^{re}
C

Je fais un

1^{re}
C

son - - - ge, Je fais un

1^{re}
C

son - - - ge Dé - li - ci -

Aurore aperçoit le Chevalier, laisse tomber ses fleurs et demeure immobile, étonnée...

p *doux*

1^{re}
C

- eux

Le CHEVALIER

p en mesure

Je te fais donc peur?

en mesure

fp suivez

p

AURORE calme, le regardant

p

Je croyais — faire un rê-ve Un peu...

Je l'ai troublé peut - ê - tre?

Qui donc... Qui donc es - tu?..

A - chè-ve

animez

un peu retenu
(naïvement)

A.  Un prin-ce!...

1^e C.  Je suis un prin - ce

un peu retenu

A.  moi, je suis prin-cesse Au - rore, et mon père est un

A.  roi Que fait un prince?

1^e C.  Peu de

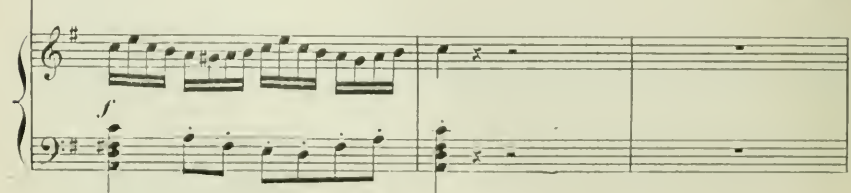

Gai, avec entrain

1^{re} C.

cho - - - se... Bien peu de

Gai, avec entrain ($\text{♩} = 158$)

p

1^{re} C.

cho - - - se

M.G.

1^{re} C.

p

N'importe où son pied se po - se C'est un doux ta - pis de

pp

1^{re} C.

ro - - - se Que le vent met sous ses

1^{re} C.

pas ! Il por - te vingt ans à

pp

2^e C.

pei - - ne Et la tris - tesse — ou la

1^{re} C.

pei - - - ne Son cœur ne les con - nait

1^{re} C.

pas Son â - me sé -

p

f

fpp

1^{re} C. *veille, il pas-se In - sou - ci - ant et lé - ger*

1^{re} C. *Il est l'oi - seau de l'es - pa - - - ce*

1^{re} C. *Qui se plait à vol - ti - ger*

f *tr*

AURORE

Mais ce prin - ce... (Suis-je in - dis -

1^{re} C.

A. 

- crè - te?) Quel est le plus doux pas - se -

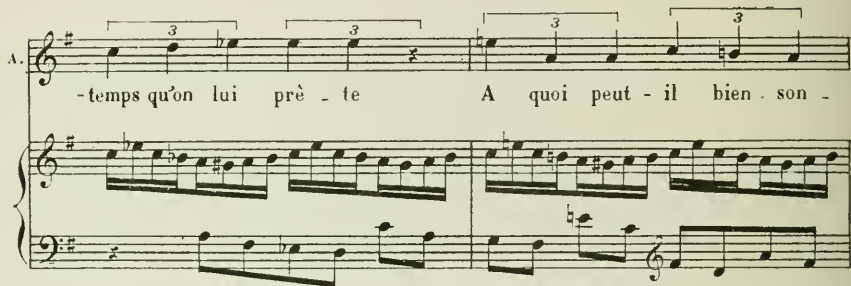
A. 

- temps qu'on lui prè - te A quoi peut - il bien son -

A. 

- ger ?

Le CHEVALIER

Il va, cherchant les i -

pp

C. 

- vres - ses, Où sont les bel - les prin - ces - - - ses Au pa -

1^e
C.

-ys des doux se - crets!

1^e
C.

Son ciel d'a - zur est sans voi - - le Il court a -

pp

1^e
C.

- près son é - - toi - - le A tra - vers -

1^e
C.

monts et fo - rêts!

1^{re} C. *p*
Et ——— quand il l'a ren - con - tré - e sen -

f *pp*

le C. - tant son cœur s'en - flam - mer, ——— Aux ge - noux de l'a - do -

le C. - ré - - - e Il s'ar - rê - - - te pour ai - cédez

f *tr* *suivez*

AURORE
le C. Ai - mer !... Quel mot char -

f *mf*

A.
le C.

— mant a pro - non - cé ta bou - - che?

Un

le C.

mot de - vant le - quel Cè - - - de le plus fa -

le C.

- rou - - - che, Qui rè - - - gne dans mon

le C.

cour et trou - ble - ra le tien!

1.
C

Ver - be divin de l'a - mour

AURORE

L'a - mour !

mè - me !
la ♩ de la mesure précédente

f

Ped. Ped.

A

cédez

que dit l'a - mour

cédez

Le CHEVALIER

Je l'ai -

ral.

ral.

Plus soutenu

1^{re} C. *p*
 - me ! C'est par lui qu'i - ci -

Plus soutenu (♩ = 52)

p

1^{re} C.
 - bas tout s' anime et res - pi - re C'est le

1^{re} C.
 maî - - - tre bé - ni des

1^{re} C.
 lar - mes et du ri - re Et le

1^{re}
C. mon - - de, qu'il peut a - battre ou ra - ni - mer,

1^{re}
C. — Meurt et vit par l'a - mour —

1^{re}
C. *f* meurt — et vit par l'a - mour et ne ces - se d'ai -

1^{re}
C. — mer ! *f* Aime — à ton tour Aime — *f* élargissez

A. *plus lent* Ai -

le C. Au - ro - - - - re

plus lent

f *p* *f*

Ped. 8^{ve} basse

A. *ral.* (songeuse, comme rappelant ses souvenirs)

- mer ! Quelque - fois dans mon âme

ral. Très lent

pp

8

A. é - tran - ge - ment char - mé - e, Un fris - son très doux

pp

4

5

A. a passé ! J'ai te - nu lon - guement ma pau -

pp

3

4

A. *Le CHEVALIER*

- pière fermé - e Et mon cœur é - mu - s'est gla - cé!

Toute trou -

p
C'était l'amour -

animez légèrement

A.

- blé - e J'in - ter - ro - geais les fleurs, les é - toi - les, les

animez légèrement

A.

cieux

Tout semblait me ré - pondre avec un air joy -

A.

- eux

Mais je n'ai pas - com -

dimin. (tristement) *p* *ralentissez*

p *ralentissez*

A.

pp retenez

- pris — Et je m'en suis al - lé - e!

Le CHEVALIER en mesure *p*

C'est — en mesure

1^{re} C.

Animez un peu

— que, vois-tu, ce n'est qu'à deux Qu'un mys_tère — ans_si

p Animez un peu

1^{re} C.

beau se peut en - fin com - pren - - dre Je te cherchais — sans

1^{re} C.

doute et — tu de - vais m'at - ten - dre... Me voi -

AURORE

animez (craintivement)

J'ai

ici; Je t'ai - me, Aimez - nous!

p

p dim. animez

p

peur j'ai peur! Je

(avec douceur)

Que crains - tu?

pp

crains de la pei - ne!

Sai - mer est si

pp

A. *J'ai peur !*

le C. *doux! S'ai - mer est si doux Ta*

f

le C. *main, dans ma main, va, c'est u-ne chaîne qu'on ne peut bri -*

AURORE

Comment nait l'a - mour?

le C. *- ser! Il nait d'un bai.*

pp

ral. ral.

A. d'un bai - ser!

1^o. C. - ser

pp

ral. ral.

Plus lent *p*

A. Le baiser!

1^o. C. *p* Le bai - ser mot char-

Plus lent (♩. = 52)

pp

A. mot charmant

1^o. C. - mant, dé-li-ci-eu-se cho - se Un

un souf - - -

souf - - - fle par - fu - mé - - - ca - res -

- fle par - fu - mé ca - res - sant - u - ne

- sant - - - u - ne ro - - - se

ro - - - se Mon cœur a tressail -

Douce i - vres - - - se qui

A. *li* et mon àme est trou -

1^{re} C. met — des larmes dans les yeux, —

A. - blé - - - e.

1^{re} C. *f* L'à - me qui parle à l'âme et fait rê - ver des

A. animez peu à

Rê - ver des cieus.

1^{re} C. cieus — animez peu à

Le — bai - ser ra - di -

p peu

A. Le bai - ser radi - eux !

1^{re} C. - eux Est plus — qu'u - ne ca -

p

peu

A. u - ne ca - res - - - se !

1^{re} C. - res - - - se C'est Pé - ter -

p serrez ————— *f*

A. Ah! ————— C'est

1^{re} C. - nel - le joie ————— et

f

Animé, chaleureux

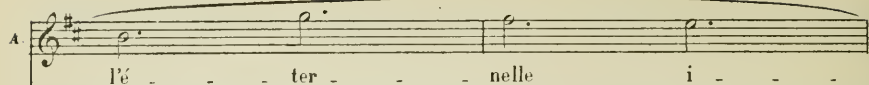
A. 

lé - - - ter - - - nelle i - - -

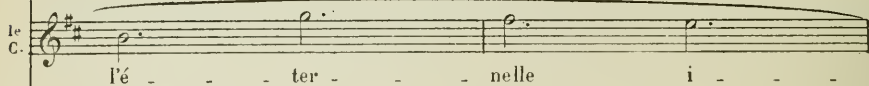
1^{re} C. 

lé - - - ter - - - nelle i - - -

Animé, chaleureux

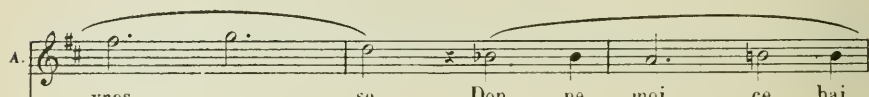

A. 

- vres - - - se Don - ne - moi ce bai -

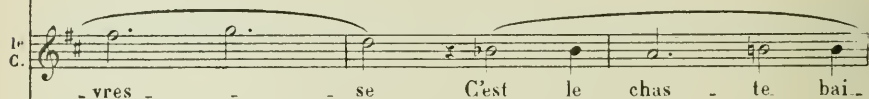
1^{re} C. 

- vres - - - se C'est le chas - te bai -

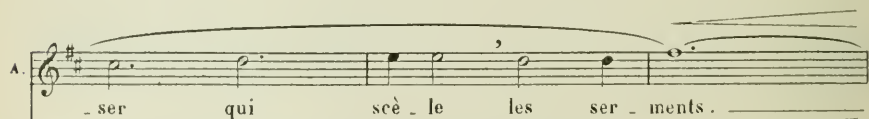

A. 

- ser qui scè - le les ser - ments .

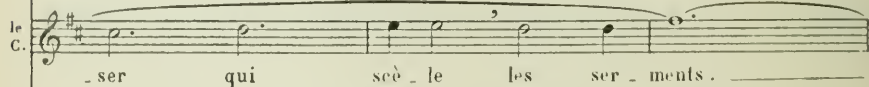
1^{re} C. 

- ser qui scè - le les ser - ments .

élargissez

A. *ff* Des a - mants!

le C. *ff* Des a - mants!

élargissez

suivez *f* *très long*

8^{ve} basse -----

Le Chevalier l'attire à lui doucement, la regardant avec amour; il met un baiser sur son front

Aurore pousse un cri et passe *très lent*

A. *très lent* Ah! qu'ai-je

p *très lent* *f* *p*

8^{ve} basse

les mains sur son front

elle essaie de faire quelques pas

A. donc? je chancelle...

Le CHEV.

O ciel!

pp

elle s'arrête

A

dans mes veines se glisse un froid... prodigi-
suivez
pp

elle tombe inanimée sur le banc

A

- eux Et, je sens se fermer mes yeux
 Le CHEV. (terrifié) *p*
 mor-tel
pp *suivez*

Très modéré

URGÈLE

apparaissant

Moi la fée Ur-gè-le
 mor-tel mais qui donc?...
Très modéré (♩ = 72)
f

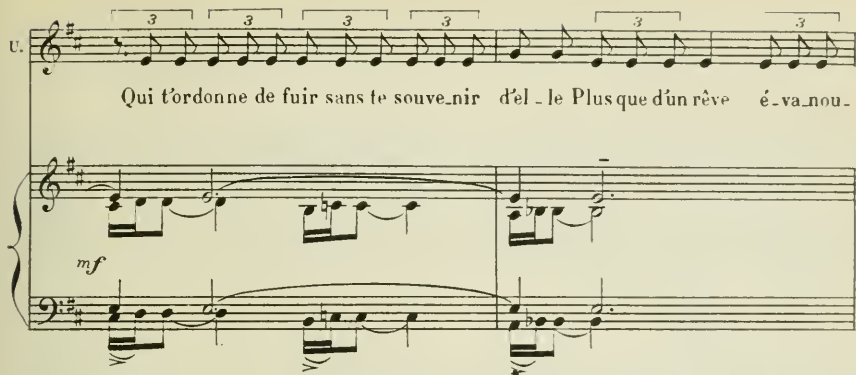
U.  Qui t'ordonne de fuir sans te souve_nir d'el - le Plus que d'un rêve é - va_nou -

mf

U.  i Tu m'as compris? Tu m'o_bé.i_ras?

M. G.

Le CHEVALIER Sous le geste d'Urgèle il recule et fuit, l'œil fixe et agrandi par la terreur

(dominé)

Oui 

C'était assez de pa-ti-en-ce Et ma vengeance enfin s'appe-san-

p *suivent*

Animé se redressant et appelant ***f***

U. -tit sur toi Ve -

Animé (♩ = 104)

f ***mf***

U. -nez, ve - nez ac-courez tous et re-connaissez -

U. -moi!

A sa voix sont arrivés de tous côtés des serviteurs affolés portant des flambeaux; dame Gudule, la première, sort du pavillon et court à la princesse... puis les suivantes, le Page, les halbardiers. Tous poussent des exclamations à la vue d'Urgèle.

ff

Le ROI accourt — il aperçoit Aurore étendue,
il se précipite sur le corps de sa fille

(désespéré)

fil sanglotte

Ma fil - le !

ff

URGÈLE

Très lent

A ma pa-role, ô roi,

Très lent

pp *f* *pp*

Ped

je suis fi - dè - le Et ma me - na - ce s'accomplit

elle disparaît

pp

Ped. *81° basse*

La Fée PRIMEVÈRE (apparaissant à la place de la statue du fond)

Rassurez-vous !

Ce n'est point le trépas qui de sa main cruelle
A fermé ses beaux yeux

f

La FÉE :

Le sommeil seulement la touchant de son aile ,

8-----

pp

Va s'étendre sur elle et sur tout autour d'elle, Long paisible et mystérieux.

8-----

pp

(Sous un geste de Primevère le pavillon s'éclaire et
l'on voit Aurore endormie dans un nid de velours et de soie)

La princesse dormira Jusqu'à l'heure où sous la caresse d'un plus ardent baiser

p

p

L'amour réveillera...

Toi seul, ô Roi
De qui dépend le sort d'un peuple, oublie
Et règne Vous grand Sénéchal, et toi
Petit Page, jouets de l'humaine folie,
Suivez Gudule dans la vie!
Allez !

p

Le Roi jette un dernier regard sur sa fille endor.

Modéré sans lenteur (♩ = 88)

mie puis s'éloigne appuyé sur l'épaule du Sénéchal;

Gudule et le Page les suivent

La FÉE d'une voix prophétique :

La FÉE :

Pour les envelopper d'une ombre protectrice,

Buissons épais,

Arbres sauvages,

Croissez à ma voix, mélangez en paix

Vos inextricables feuillages

Le jour qui avait paru, fait
place à une nouvelle nuit

La FÉE, touchant une dernière fois de sa
baguette les gens endormis

Modéré sans lenteur

Et vous tous, habitants de cette

Sop.

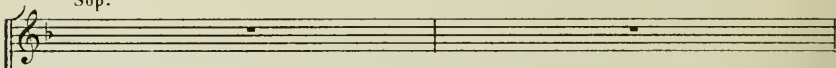

Mez.

ppp

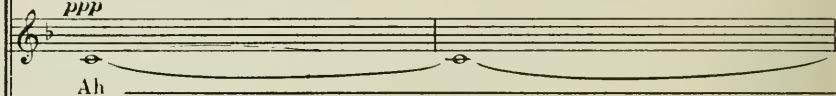

Tén.

ppp

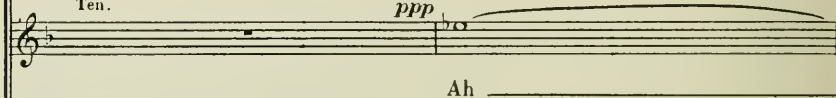

Bass.

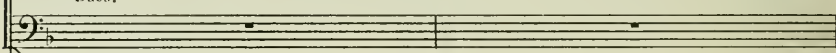

Des arbres croissent en tous sens

Sop.

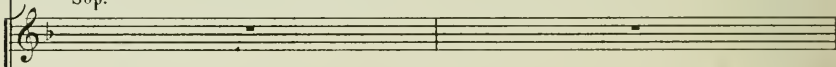

Mez.

ppp

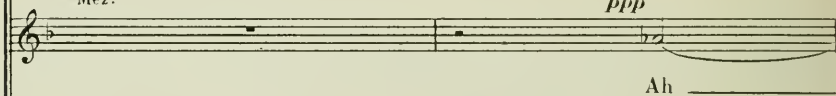

Tén.

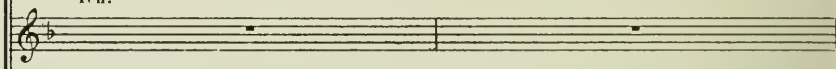

Bass.

ppp

1^{er} Mouv! (♩ = 88)

ppp

8^{ve} basse

Le fond du jardin se voile entièrement d'un rideau de verdure — des lianes ferment le chemin

magique demeure, A partir de cette heure, dormez pendant cent ans!

S. *ppp* Ah _____

M. _____

T. _____

B. *ppp* Ah _____

S. Ah _____

M. _____ Ah _____

T. Ah _____

B. _____

8^{ve} basse _____

8^{ve} basse _____

L'ÉCHO

(de plus loin)

(d'encore plus loin)

Dormez pendant cent ans!...

Dormez!

Dormez!

S. *pp* ah _____
 M. *pp* ah _____
 T. *pp* ah _____
 B. *pp* _____

S. _____ ah _____
 M. _____
 T. _____ ah _____
 B. *pp* ah _____

ppp 8^e basse _____

Un rideau de feuillage monte devant le pavillon, le masquant ainsi que les personnages.

Il ne reste visibles en scène que les gardes de l'escalier et de la galerie, des suivantes sur le banc de pierre et quelques serviteurs, tous dormant

S.
ah

M.
ah

T.
ah

B.
ah

S.
ah

M.
ah

T.
ah

B.
ah

3

8^{ve} basse

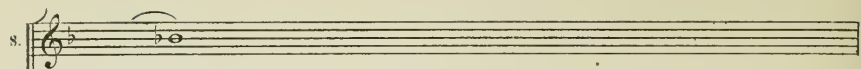
S. 

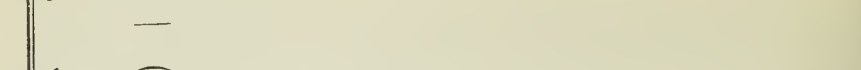
M. 

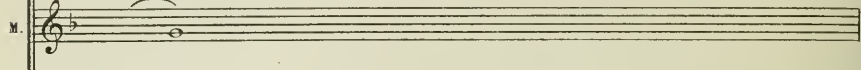
T. 

B. 

S.  ah _____

M.  ah _____

T. 

B. 

W. basso

S. 
ah _____

M. 
ah _____

T. 
ah _____

B. 
ah _____

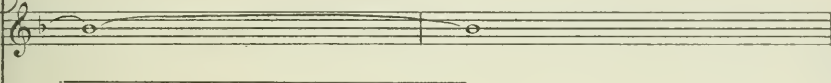
S. 
ah _____

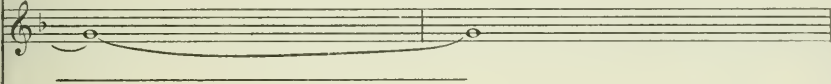
M. 
ah _____

T. 
ah _____

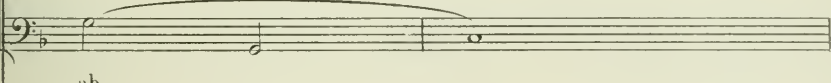
B. 
ah _____

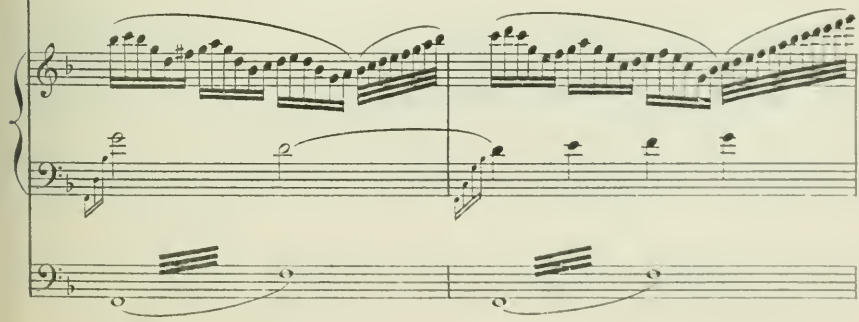

8^{ve} basse -----

pp

S. 

pp

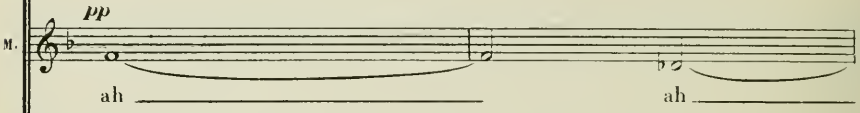
M. 

pp

T. 

pp

B. 

pp

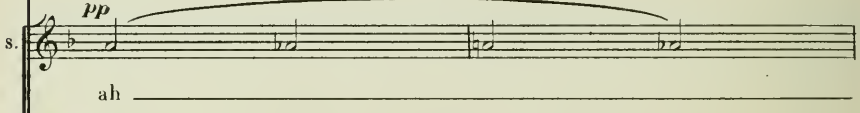
S. 

pp

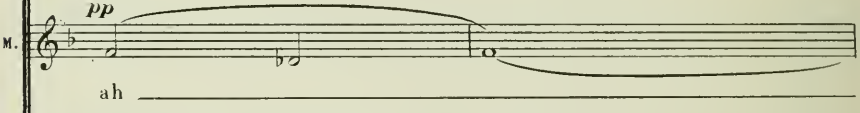
M. 

pp

T. 

pp

B. 

8 -

pp

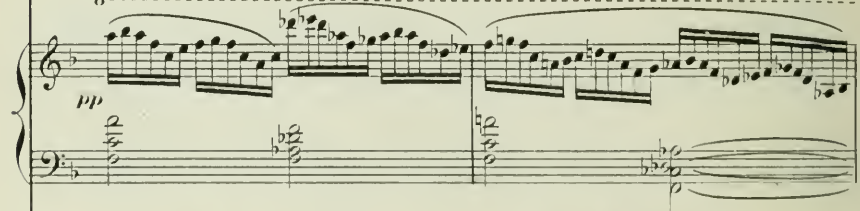

Bye basse

8^{ve} basse

S. *pp* *perdendosi*

M. *pp*

T. *pp*

B. *pp*

S. *pp* *perdendosi*

M. *pp*
ah

T. *pp*
ah

B. *pp*

Basso

B^o basse

ACTE II

CENT ANS RÉVOLUS

LA CHASSE

Gai, joyeux (♩. = 132) *f*

1^{re} PARTIE

f *croisez* 8

PIANO

Gai, joyeux (♩. = 132)

2^e PARTIE

8

8

8

8

p

f

8

8

p

ff

p

8

8

8

f *p* *ff* *ppz*

8

8

f *ff*

8^{ve} basse

8

8

p *f* *p*

8

8

8

8

8

8

8

pp

pp

cédez un peu

cédez un peu

un peu moins animé

p

un peu moins animé

Le chant très soutenu et en dehors

mf

p

p

p

animez un peu

animez un peu

pp

2

1^{er} Mouvt

1^{er} Mouvt (♩. = 152)

8

8

8

8

8

8

8

8

8

8

TROISIÈME TABLEAU

La cour intérieure de la pittoresque habitation du garde-chasse Eloi — D'un côté, corps de bâtiment, de l'autre, bouquets d'arbres, treilles fleuries qui masquent l'entrée de la forêt; au fond une haie qui sépare l'habitation du chemin. Des tables sont couvertes de victuailles et de boissons. Au loin, enfouies dans la verdure, on aperçoit les tourelles d'un antique château. Les paysans réunis chez Eloi fêtent les noces de Jacotte et de Barnabé.

Gai, bruyant, animé (♩ = 158)

PIANO *ff*

Les hommes installés, rient, boivent bruyamment — Les jeunes filles tournent autour d'eux...
s'impatientent, désireuses de reprendre la danse

LES BUIVEURS

Tén. *f*
A - mis — bu - vons en - co - - re

Bass. *f*
A - mis — bu - vons en - co - - re

Dans un coin Jacotte et Barnabé bavardent gaiement

T.
Et por - tons d'u - ne voix so - no - - re La san -

B.
Et por - tons d'u - ne voix so - no - - re La san -

T.
- té des nou - veaux é - poux A la ma - ri - ée

B.
- té des nou - veaux é - poux A la ma - ri - ée

Jacotte quitte son mari pour s'approcher de son père au
bras duquel elle s'accroche gentiment

T.
à son père

B.
à son père

8

Barnabé va s'attabler avec les buveurs

ELOI *mf*

Mer - ci _____ mes bons a - mis, moi

mf *p*

E
je veux boire à vous A vous je

8

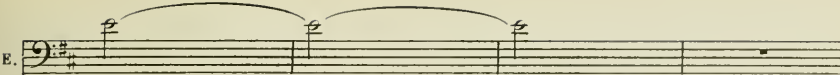
E.  bois _____

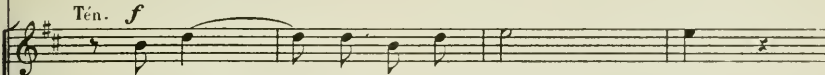
Tén. *f*  Ils sont _____ heu-reux j'es - pè - - - re

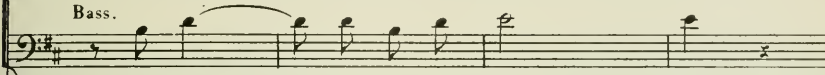
Bass.  Ils sont _____ heu-reux j'es - pè - - - re

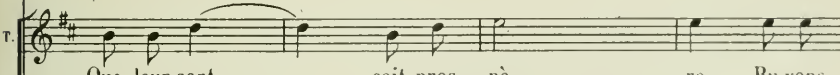

E.  Que leur sort _____ soit pros - pè - - - re Bu-vons

T.  Que leur sort _____ soit pros - pè - - - re Bu-vons

B.  Que leur sort _____ soit pros - pè - - - re Bu-vons

E. tous aux nou - veaux é - poux A la ma - ri - ée

T. tous aux nou - veaux é - poux A la ma - ri - ée

B. tous aux nou - veaux é - poux A la ma - ri - ée

E. à vous tous

T. à son père

B. à son père

Les JEUNES FILLES (impatientes)

Eh bien ! que fai - tes-vous de la ga - lan - te -

J. F. *ri - e?* N'a - vez-vous d'yeux que pour le

J. F. *vin?* *f* Faut - il qu'à ge - nous

J. F. on vous pri - e De nous of - frir la main? Et pour vous dé - ci -

J. F. *ff* - der en - fin, Faut - il qu'on cri - e jus - qu'à de - main? *tr* *ff*

Un peu moins animé

E

El - les ont rai - son! Al - lez

Un peu moins animé (♩ = 116)

mf *suivez* *p*

E

jeu - nes gar - çons In - vi - tez les jeu - nes fil - les, For -

E

mez les rondes et les qua - dril - les

Les JEUNES FILLES

f

Oui dansons

Animé (♩ = 144)

J

F

dansons

Les JEUNES GENS

dansons

Un joueur de flageolet est grimpé sur un tonneau, devant lui un tambourinaire et un joueur de cornemuse — Tous trois se mettent à jouer

LA RONDE

Gai, alerte (♩ - 144)

8-----

On entoure Jacotte et Barnabé qui esquissent un pas au milieu des danseurs

8-----

8-----

8-----

8-----

8

8

8

8

8

8

8-

Tous les danseurs poussent un cri joyeux *ff* la ronde s'arrête

Ha!

8-

BARNABÉ
Modéré

(s'adressant à l'entourage)

La belle fille aux yeux fu-

Modéré (♩ = 120)

B.

-tés

Dont le regard nous a ma-

- tés, La Ja_cotte au ma - lin sou - ri - - - re,

La voi - là, c'est moi son é - poux,

Retenez un peu

JACOTTE

(finement)

cédez
 Oui, je t'ai voulu parmi

Il n'y a plus à s'en dé - di - re!

Retenez un peu

cédez

cédez

tous, cédez un peu
 Il n'y a plus a - s'en dé -
 suivez

1^{er} Mouv!
 - di - re
1^{er} Mouv! (♩ = 116)
p

BARNABE
 Quand el - le pas.sait près de moi,
p

Mon cœur sautait, je res.tais coi Et ça nous a - tour né la

R. 

té - te J'ai sen - ti

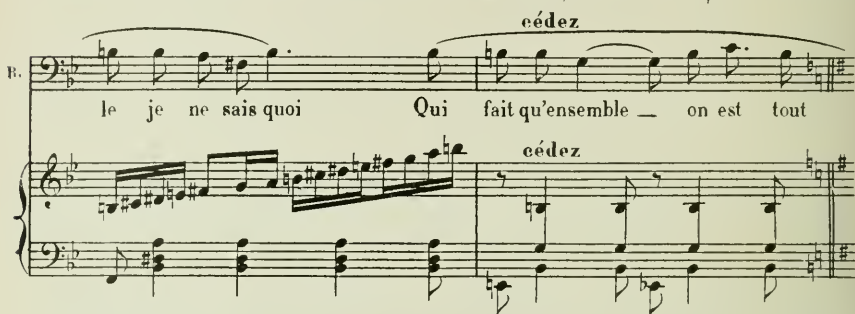
R. 

le je ne sais quoi Qui fait qu'ensemble — on est tout cédez

JACOTTE
retenez un peu

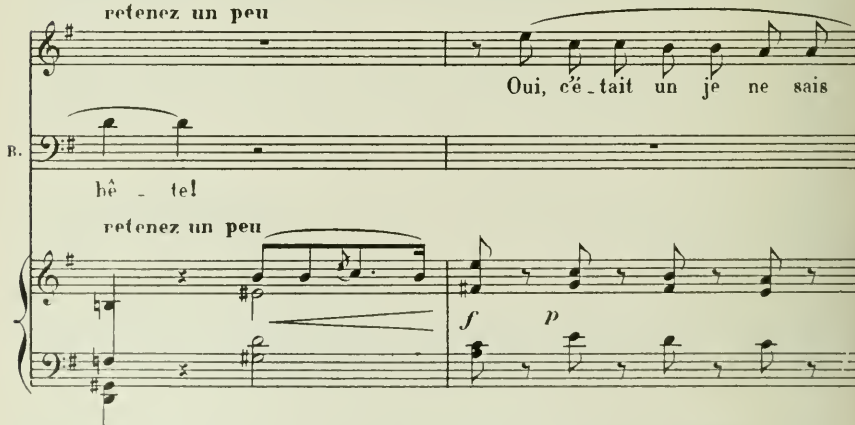

Oui, c'é - tait un je ne sais

R. 

hê - tel
retenez un peu

J. 

quoi — — — — — Qui — m'a - vait mis le cœur en cédez

Conservez le Mouv! un peu retenu

J. fé - te Depuis, dans nos prés et nos

Conservez le Moav! un peu retenu

p

J. bois Tout semble a - voir pris u - ne

J. voix Que j'é - coute au fond de mon

J. à - me — Gaie ou ré - veuse tour a tour

p

animez

J. *p* *f*
 C'est que tout nous par - le d'a - mour!

BARNABE

f *f*
 C'est que tout nous par - le d'a - mour!

animez

f 3

ral.

J. Lais - sons nous brû - ler par sa flam -

ral.

R. O — ma Ja - cot - te chère fem -

suivez

suivez

animez

J. - me!

R. - me!

animez

f

Les cors de chasse résonnent dans le lointain Les jeunes gens et les jeunes filles écoutent,

ÉLOI

Chut! E_coutez!

Modéré (♩ = 100)

p

intrigués

E. Dans les halliers Le cor, au loin ré-son-nel

B. C'est le prince qui chasse - avec ses che-va -

mf

La chasse se rapproche de plus en plus

E. - liers -

Des piqueurs, des écuysers commencent à arriver... Tous les gens de la noce qui s'étaient avancés à leur rencontre reviennent en arrière et se rangent pour leur faire place
animé

Le Prince le faucon sur le poing,
paraît entouré de ses Seigneurs

La foule l'accueille avec joie

Sop.

f

Salut, Prin - ce, Sa - lut

Mez.

f

Salut, Prin - ce, Sa - lut

Tén.

f

Salut, Prin - ce, Sa - lut

Bass.

f

Salut, Prin - ce, Sa - lut

Le PRINCE
moins animé *gaiement*

Modéré sans lenteur

J'entends ne dé-ranger per - son - ne

Modéré sans lenteur (♩ - 92)

(à Eloi)

le Pr. C'est ta fil - le qui se ma - ri - e?

ELOI

Oui, cher Seigneur Viens Ja -

p

JACOTTE

Jacotte s'avancant et faisant une révérence au Prince

Prince

E. - cot - - te

f

tr

Le PRINCE

(souriant et lui prenant le menton)

D'honneur Je ne te savais pas fille accorte et jo - li - e

p

1.
Fr. Et quel heureux gars prit son cœur?

ELOI présentant le mari... qui salue
Barna -

lourdement

(bas aux deux Seigneurs qui l'accompagnent) (s'adressant aux nouveaux mariés)

en mesure

1.
Fr. Quelque soit Qu'un doux serment vous

(gauchement)

E. bé

en mesure

p *f*

il détache un anneau
de son doigt, l'offrant à Jacotte

1.
Fr. li - el A toi cet anneau d'or ou l'es -

p

1^{re} Pr.
-poir du bon-heur brille a-vec l'ê-me - rau - de:

BARNABÉ (l'œil allumé)
Et moi n'aurai-je

Jacotte va de l'un à l'autre faire admirer le présent du Prince

1^{re} Pr.
Si, un con-seil! L'amour rôde, il guette l'ins-

B.
rien?

(il fait la grimace)

1^{re} Pr.
-tant, où l'é-poux s'endort, Bar-na-bé,... Veil-le bien!

ral.

suivez

Le Prince promène ses regards
autour de lui... montrant à Eloi
et aux mariés, les tours d'un châ-

Barnabé se retire mécontent
(on rit)

ah! ah! ah! ah! ah! ah!

en mesure

p

teau qui domine la forêt — Tous quatre sont demeurés seuls au premier plan.

Le PRINCE

Quel peut être cet anti - que châ-teau?

ELOI

Personne n'y pé-

BARNABÉ

montrant le côté opposé

Je l'i-gno-re, je suis de par là... moi!

E.

- nè - tre...

JACOTTE (mystérieuse)

Nul être humain n'en con - nait le chemin! U - ne lé -

p

- gen - de dit: Qu' u - ne femme, u - ne Rei - ne

Dort là de - puis cent ans, et qu'elle ap - par - tien -

Un peu plus animé

- dra A qui l' é - veil - le - ra!

Le PRINCE

(demeuré songeur)

Ah!...

Un peu plus animé (♩ = 104)

*tr**f*

BARNABÉ (très agité)

J'ose y croire à peine Il suffi - rait de l'é - veil - ler pour é - tre

JACOTTE (raillouse) *f* (commençant à se chamailler) *ff* Court
 Oui monsieur Barna - bé Vas y voir

roi? Tu te gaussez de moi

Plus animé
 (se frappant le front) *p*
 B. Vrai, ce - la me ten - tel E - tre

Plus animé (♩ = 120)
fp *p* *mf* Court

mf (S'exaltant peu à peu) Le Prince et les Seigneurs, qui se sont rap -
 B. roi, — ce n'est pas à dé - dai - gner!

prochès, s'amuseut aux dépens de Barnabé.

177

B. *p* *f*

D'un tel emploi on se con - ten - - - - - tel Ce

JACOTTE (indigné) Oh!

- la vaudrait bien mieux que gen-dre de fer-mier! —

B. *ff*

E - tre roil E - tre roil

JACOTTE furieuse, court droit à son mari.

Tu me quit-te-rais donc?

Elle crie, rage, trépigne et montre
à son mari des mains armées d'on-
gles menaçants

ff

Ah!

BARNABÉ

f

Oui-da! Sans bar-gui - gner!

exaspérée

ff

Vous l'entendez!

Modéré

Jacotte se calme — Barnabé se rappro-
che d'elle... avec prudence — Les Sei-
gneurs donnent le signal du départ.

ELOI

riant

Il veut ri-re.

Modéré (♩. = 100)

suivez

f

LES SEIGNEURS

Tén.

f

En chas - - -

Bass.

f

Al-lons piqueurs de-bout — En chas - - -

T. *se,* Le jour ne tombe pas en - cor!

B. *se,* Le jour ne tombe pas en - cor!

T. *f* Fai - tes ré - sonner — dans l'espa - ce le son du cor —

B. *f* Fai - tes ré - sonner — dans l'espa - ce le son du cor —

Deux piqueurs exécutent une sonnerie — D'autres leur répondent au loin.

T.

B.

écédez un peu

pp *f*

Tén.

LES SEIGNEURS

Tén.
Ve - nez Prin - ce, Ve - nez l'heure

Bass.
Ve - nez Prin - ce, Ve - nez l'heure

(♩ = ♩.)

p

Le PRINCE

mf

A - mis ex - cu - sez ma pa -
pres - se

pres - se

mf

cédez un peu

Je Pr.

- res - se A l'om-bre de ces bois pro - fonds je veux ré -

cédez un peu

Je Pr.

- ver

Tén. *pp* Un peu animé, avec esprit

Le ré - ve con - vient

Bass. *pp*

Le ré - ve con - vient

Un peu animé (♩ = 120)

p *pp*

T.

aux troubles de l'a - me Quand nous se - rons loin

B.

aux troubles de l'a - me Quand nous se - rons loin

T. *Quel-que gen-te da-me Doit le re-trou-ver!*

B. *Quel-que gen-te da-me Doit le re-trou-ver!*

Le PRINCE (souriant) **Même Mouvt!**

T. *Vous vous trom-pez*

B. *Gar-dez de grâ-ce*

Même Mouvt! (♩. = ♩)

T. *vo-tre se-cret* **animez** *Et nous* **peu**

B. *Et nous*

animez **peu**

à peu

à travers la fo - rêt En chas -

à travers la fo - rêt En chas -

Tén. *ff* Gai, joyeux

- se La chasse au fond des bois

Bass. *ff*

- se La chasse au fond des bois

Sop. *ff*

La chasse au fond des bois

Mez. *ff*

La chasse au fond des bois

Tén. *ff*

La chasse au fond des bois

Bass. *ff*

La chasse au fond des bois

Gai, joyeux (♩. = 152)

LES SEIGNEURS

LES PAYSANS

8

ff

Les chasseurs se mettent en route suivis de toute la noce qui emboîte le pas.
Ils s'éloignent tous en chantant; Jacotte pousse Barnabé qui les suit à contre-cœur

T.
C'est le plaisir des rois La meute s'élan - ce

B.
C'est le plaisir des rois La meute s'élan - ce

S.
C'est le plaisir des rois La meute s'élan - ce

M.
C'est le plaisir des rois La meute s'élan - ce

T.
C'est le plaisir des rois La meute s'élan - ce

B.
C'est le plaisir des rois La meute s'élan - ce

B.
C'est le plaisir des rois La meute s'élan - ce

Piano accompaniment (P.)

Le Prince les regarde partir

T. Le cerfest aux a - bois La nuit s'a - van - ce Al -

B. Le cerfest aux a - bois La nuit s'a - van - ce Al -

S. Le cerfest aux a - bois La nuit s'a - van - ce Al -

M. Le cerfest aux a - bois La nuit s'a - van - ce Al -

T. Le cerfest aux a - bois La nuit s'a - van - ce Al -

B. Le cerfest aux a - bois La nuit s'a - van - ce Al -

T. - lons chasseurs al - lons Par monts et par vallons Gaî - ment courons les.

B. - lons chasseurs al - lons Par monts et par vallons Gaî - ment courons les.

S. - lons chasseurs al - lons Par monts et par vallons Gaî - ment courez les.

M. - lons chasseurs al - lons Par monts et par vallons Gaî - ment courez les.

T. - lons chasseurs al - lons Par monts et par vallons Gaî - ment courez les.

B. - lons chasseurs al - lons Par monts et par vallons Gaî - ment courez les.

T. - pa - - - ce Où pas - se Un clair re - frain ____ de

B. - pa - - - ce Où pas - se Un clair re - frain ____ de

S. - pa - - - ce Où pas - se Un clair re - frain ____ de

M. - pa - - - ce Où pas - se Un clair re - frain ____ de

T. - pa - - - ce Où pas - se Un clair re - frain ____ de

B. - pa - - - ce Où pas - se Un clair re - frain ____ de

8

T. chas - - - se ! En (de loin)

B. chas - - - se ! En

S. chas - - - se ! En

M. chas - - - se ! En

T. chas - - - se ! En

B. chas - - - se ! En

8

(de très loin)

T. chas - - - se ! En

B. chas - - - se ! En

S. chas - - - se ! En

M. chas - - - se ! En

T. chas - - - se ! En

B. chas - - - se ! En

mf

Les voix se perdent dans l'éloignement

T. chas - - - se !

B. chas - - - se !

S. chas - - - se !

M. chas - - - se !

T. chas - - - se !

B. chas - - - se !

Ralentir progressivement pendant les 13 mesures qui suivent pour arriver au **Mouvement Modéré**

p

Resté seul, le Prince devient pensif — Il regarde autour de lui et ses yeux s'arrêtent

longuement sur les tourelles du mystérieux château que l'on aperçoit au loin perdu dans

le feuillage

Modéré, soutenu, tranquille

(♩ 80)

Le Prince est obsédé par les paroles de Jacotte et d'Éloï;

il les redit machinalement :

1^{re} Pr.

Per - son - ne n'y pé - nè - tre ! Nul être hu -

1^{re} Pr.

- main n'en con - nait le che - min !

rappelant ses souvenirs

1^{re} Pr.

Mon aï - eul, m'a-t-on dit,

f *pp*

1^{re} Pr.

mais je n'o - se le croi - re, Vit la

pp

Le chant bien en dehors

1^{re} Pr.

fil - le d'un roi sous son pre - mier bai - ser ——— Sue.com -

mf

dim. il retombe dans sa rêverie

1^{re} Pr.

- ber ——— au som - meil

pp

(réfléchissant)

1^{re} Pr.

C'est une é -

1^{re} Pr.

- trange his - toi - re Ne pour - rait - elle en ces

le Pr. lieux re - po - ser? Mais non!

le Pr. Quel - le fol - le pen - sé - e! La cho - se s'est pas - sé - e Voi -

le Pr. il remonte vers le fond
- là cent ans!

le Pr. Cet - te princesse est morte hé - las, — de - puis long -

ral. *3* *ral.* *ret.*

p suivez *pp* suivez

Modéré agité

le Pr. *il s'éloigne, pensif, sous les arbres*

temps

BARNABE, très agité, revient du côté opposé (se parlant à lui-même)

Comment sa -

Modéré, agité (♩ = 126)

p

B. - voir? J'ai le ver - ti - ge! Ça me trot - te

B. par le cer - veau J'ai quelque phy -

p

II. - si - que! (fat) On sait ce qu'on vaut, Je puis tout comme un autre ac -

B. *cedez*

-com-plir ce prodi - ge! U-ne princesse est

cedez

B. *ral.* (naïvement) *ral.*

là, qui dort depuis cent ans! Et le doit être veille!

pp *mf* *p*

suivez

JACOTTE est entrée derrière lui sans être vue
et écoute

1^{er} Mouv!

Que dit-il?

B. Que me fait son

1^{er} Mouv! (♩ = 126)

p *p*

B. âge?

A qui le veil-le c'est la ri -

p

B

- chesse; Un trô - ne

f *p*

JACOTTE (à part)

Ah! le méchant

(réfléchissant)

d'or! E - tre roi! — je suis mon

f *mf*

J.

Ah! le traî - tre

(très dégagé)

maî - - - tre Je renver - rai Ja - cotte à son

f *mf*

(furiuse, les mains crispées)

J. manant!

B. pè - re! A - vec quelques é - cus son -

un peu moins animé

J. Oy - ez le sot! j'en - ra - ge!

B. - nants (se grattant l'oreille) Mais je crains des dan -

suivez *suivez*

un peu moins animé

J. Il manque de cou - rage Il n'i - ra pas elle se cache

B. - gers! **Modéré** **Modéré** (♩ - 92)

suivez *p* *tr*

il recule, inquiet

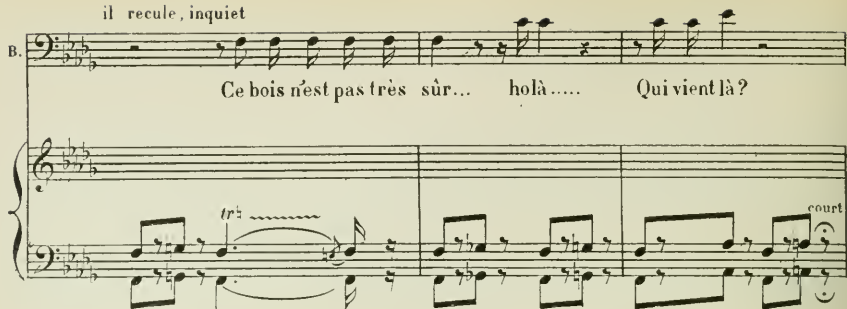
B. 

Ce bois n'est pas très sûr... holà..... Qui vient là?

(stupéfait)

(effrayé)

mais il se rassure et sourit

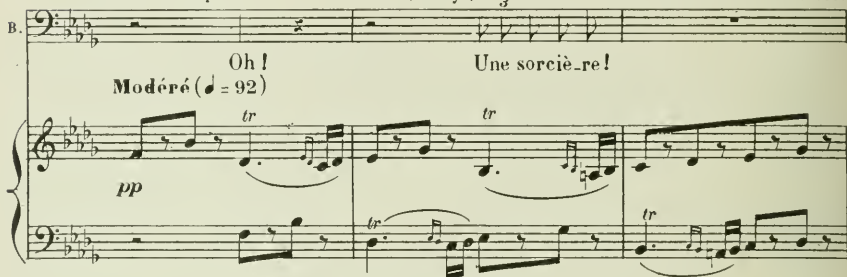
B. 

Oh! Une sorcière!

Modéré (♩ = 92)

pp

il imite la démarche comique de la vieille qui approche

B. 

non! Quelle drôle de bonne femme!

il la regarde venir — De son côté Jacotte
manifeste aussi son étonnementLa Vieille (Urgèle) paraît, courbée par
l'âge, elle avance lentement portant

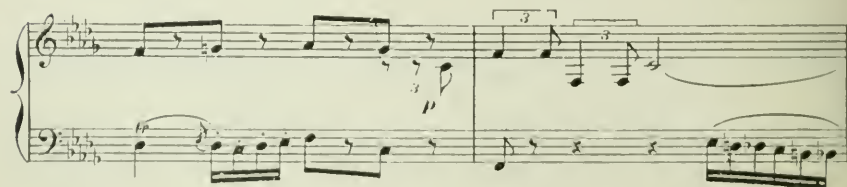

un gros fagot de bois mort sur ses épaules, — elle s'arrête et

fait des efforts pour se débarrasser de son fagot. Barnabé s'en aperçoit et lui vient en aide

BARNABÉ

Ce fagot est trop lourd pour vos bras, bonne

La VIEILLE (d'une voix chevrotante)

Ai - de - moi!... Je sens mes ge-noux flé-

vieil - le!

Barnabé l'aide à se débarrasser du fagot qu'elle pose à terre

- chir

la
v

Puis - je me re-poser et boire un peu?

BARNABÉ

La

p *pp* *tr*

B

table Est servie — et voi - là de quoi te ra-fraichir

p

La VIEILLE (le regardant)

Tu n'es pas beau... mais — ton cœur — est chari-ta-ble

(vexé)

Hein!

elle saisit la main de Barnabé

V. *Oh!... que vois-je? Dans ta main*

B. (flatté) regardant autour de lui regardant le creux de sa main (naïvement)
Ah! Où ça?... Tu vois

V. (prophétique) *f* - *C'est ta des-ti-*

B. *clair, j'ai la peau tannée - e C'est un duril - lon...*

Plus retenu

(la voix de plus en plus ferme)

V. *- né - - e. La chance a tracé ton che-min... Si tu*

B. *ouvrant des yeux énormes*

Ah bah!

Plus retenu (♩ = 72)

V. *ral.*

B. *ral.*

f *dim.* *p* *f*

Un peu lent

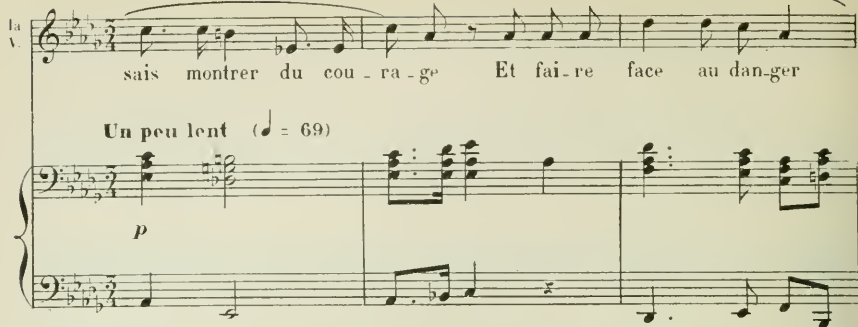
La V. 

sais montrer du cou-ra-ge Et fai-re face au dan-ger

Un peu lent (♩ = 69)

p

La V. 

sans effroi, Tu se-ras puissant, ri-che et tu fe-ras la

f *p*

La V. 

elle rit sous cape (chevrottant) loil A mon

BARNABÉ Je m'endoutais Es-tu donc sor-ciè-re?

p

V. à - ge On lit l'a - venir
(avec suffisance)
B. Quand je se - rai roi

JACOTTE Jacotte sortant le nez de sa cachette.
Le
B. il va remplir un gobelet, qu'il apporte à la Vieille.
Je te pro - tè - ge - rai —

JACOTTE sot croit dé - ja l'è - tre!
La VIEILLE
B. merci.
(à la Vieille)
Bois...
élargissez ret

(après avoir bu) *p* **Modéré**

Sois dis - cret, je puis beaucoup pour

Modéré (♩ = 92)

f *pp* *pp* *tr*

toi! E - coute, pour te rendre mai - tre des destins,

tr

Tiens prends cestrois œufs

BARNABÉ niais, les trois œufs dans la main

Pourquoi?... Des œufs de poule!

tr *tr*

en élargissant très accentué

Ce sont trois ta - lis - mans, chaque œuf par toi cassé. Formez vous,

en élargissant

pp

la
V.

tu verras ton désir ex - au - cé. Tu se - ras roi devant que la nuit s'é -

(se redressant et à part)
ral.

la
V.

- cou - le

BARNABÉ

(il contemple ses œufs)

Roi! — Sorciè - re, grand mer - ci

ral

Plus lent

la
V.

p

Dors Princessel... A - vant que ce bé - nêt te ré - veil - le L'heure passe -

Plus lent (♩ - 76)

8

pp

tr

tr

tr

3^e basse

V. *ral* j'ai - rai ré - us - si!

BARNABE

Te re - ver - rai - je i -

8^e - - - - - *tr*

8^e basse - - - - -

V. *f* Non... *mf* Dans la fo - rêt enchan - tée, à mi -

B. - ci?

f *pp* *tr*

V. elle s'éloigne en boitant
- nuit

B. *p ral.* Il demeure immobile, comme pétrifié, bouche
bée, tenant toujours ses trois talismans
A mi - nuit!

suivez *pp* *tr*

elle laisse tomber son capuchon

(s'arrêtant)

(elle sort)

A nous deux maintenant, Primevère!

la
v

8^{ve} basse

Barnabé est toujours immobile

Jacotte se risque hors de sa cachette et s'assure qu'elle est seule avec Barnabé

Alerte (♩ - 108)

mf

8

JACOTTE

en mesure

Quel moyen i-ma-gi-ner pour qu'il é-cho-ne?

en mesure

suivez

plus soutenu

O bon-ne fée, ius-pi-re-moi,

que je le

J.

jou - e Et que ses ta - lis - mans ne lui servent de rien!

Elle rentre dans la maison

p

BARNABÉ reprend subitement possession de lui-même

C'était donc vrai l'heure est proche...

(tremblant)

B.

Coura - ge, Barna - bé Mais gare à mes trois

B. *vœux! Et n'allons point cas-ser mes œufs! J'en vais*

Un peu moins animé
 B. *mettre un _ dans cha-que poche! Attenti-on! Je tiens là... dans mes*
Un peu moins animé

B. *mains Tout ce qui peut char-mer la vi-e, Tout*

B. *ce qui des humains Exci-te le désir - et contente l'en-vi - el Tous les*

f

B. biens préci - eux — Par qui j'au - rai fé - li - ci - té com.

tr

B. - plè - te Ces ta - lismans les ren - fer - ment en eux!
animez *mf* animez

3 *1^{er} Mouv!* *p*

B. Attent - on! N'en faisons pas une ome - lette!

3 *1^{er} Mouv!* *Alerte (♩-108)*

JACOTTE revient tenant a la main un œuf qu'elle montre Barnabé, très occupé à mettre avec mille
à part *3* *ral* *3*

Au poulailler, quand il m'en fallait trois, Je n'en ai trouvé qu'un! C'est grandom

P *suivez*

précautions, chaque œuf dans une poche différente, ne voit pas Jacotte

J. *finement* *3* *3* *3* *3* *3*

- ma - ge! Mais rien n'est per du, si comme je crois, Du seul que voi -

en mesure

J. elle le cache

- ci je fais bon u - sa - ge

BARNABÉ il aperçoit sa femme (à part)

Jacotte!

8 *7* *3*

en mesure

il demeure perplexé, puis tâche de s'esquiver à pas de loup

R. Comment l'éviter?

en mesure

suivez *7* *3*

JACOTTE

à part *3* *en mesure* *3*

Remplacer par un œuf de poule un œuf ma - gi - que C'est mal ai -

en mesure

suivez *7* *3*

Un peu lent

(très câline)

(l'appelant)

J. -sé Barnabé C'est moi Vas-tu rester dans la
 (se retournant, très ennuyé) il revient sur ses pas

P.

C'est toi?

Un peu lent (♩. = 65)

J. *f* *suivez* *p* 3

P.

cour? _____

Mais...

(bourru)

J. Oui bien! J'aime peu qu'on repli - que

P.

l'entourant de ses bras et en profitant pour

Mon _____ Barnabé ché -

Je fais ce qui me plait

J. _____

P.

J. *ri!* Un soir de no - - - ce!

(à part)
La

(à Jacotte)
sot - te! Eh par - di - - - tu sais bien que je

tr

p *f* *p*

B. fai - me, Ja - cot - te, Oui - - - tu sais bien que je

JACOTTE

J. A - lors ——— embras - se

B. t'ai - - me

J. moi ——— comme un bon ma - ril ——— embras - se -
lui donnant un baiser rapide

B. tiens

Barnabé la serre dans ses bras et
l'embrasse à pleines joues:

J. - moi ——— mon Bar.na - bé ché - ril ———

Jacotte en profite pour lui prendre un ta-
lisman dans une des poches et glisser l'œuf
de poule à la place.

en mesure

finement (à part) elle s'échappe,

C'est fait.

BARNABÉ (aguiché)

ral.

La dou - ce peau!...

ral.

en mesure

p

pp

pp

court

et court à la maison

Voi-là notre de - meure; Je t'attends mon pe-tit Barna-

en mesure

p

elle lui envoie un baiser

devenant triste et sérieuse

ral.

- bé

Je l'aime au fond

BARNABÉ

Dans une heu-re.

pp

(Jacotte rentre chez elle) (Barnabé la regardant partir...) il est hésitant... se grattant le front...

B. *mf* L'amour!... La royauté!

en mesure

p

Même mouv!
(frissonnant) *p*

B. Brrr! traverser la nuit, la forêt enchantée - el

Même mouv!

p

B. De gno - mes elle est han - té - e, Ça doit manquer d'a - gré -

B. - ment J'aurais du re - te - nir la vieil - - le El - le m'eût conseil -

Plus animé
(riant aux éclats)

B. - lé! Ah! ah! ah! ah! ah! je perds la tête La vieille n'est pas là,

Plus animé

tirant un talisman de sa poche Il va pour casser l'œuf... mais s'arrête, s'asseyant sur
mais j'ai le ta-lis-man!

le fagot de la Vieille

Très modéré

B. Cette dame qui dort est peut-être très laide

Très modéré

suivez *p*

B. Bast...qu'importe! Je la ver-rail Voy-on si la vieille a dit vrai

Animez

Animez

B. (il casse un œuf)

Je veux être porté dans la fo - rêt

f *suivez* *f*

Le fagot sur lequel il est assis se soulève et l'emporte... Barnabé épouventé s'y cramponne en criant: à l'aide... au secours.

Rapide

ff

Le Prince rentrant par où il était
Moderé, très soutenu

8

f *p* *pp* *dim* *ppp*

p

(♩ = 72)

sorti et rêvant toujours

Le PRINCE

mf

Je ne puis vaincre ma pen - sé - e... Un dé - sir cu - rieux — tient mon âme oppres -

1^{re} Pr
 - sè - e Et la fièvre du doute enva-hit mon es - prit

p

8^a bassa-----

1^{re} Pr
 Rê - ve charmant qui m'é-blou - it dou - ce ré - a - li - té peut-

8-----

animez légèrement

1^{re} Pr
 être... ou bien... fo - li - - e Suis-je le Prince anda - ri -

animez légèrement

p

1^{re} Pr
 - eux Qui d'un bai - ser ou - vri - ra - ses beaux

écédez

écédez

s'interrompant... indécis *ral.* *mf* **Lent** **Tres lent** *ret.*

1^{re} Pr. yeux... — ses beaux yeux!... — Qui sait mè - me?... Est el - le jo -

ral. **Tres lent** ($\text{♩} = 56$)

(il se laisse choir sur un escabeau) **ret.** il reste songeur et peu à peu s'endort...

1^{re} Pr. - li - el

(en imitant la voix) *p* *mf* **ret.**

f l'air s'obscurcit. **Un rideau de brume s'élève devant la treille**

pp *mf* **ret.** **ret.**

Vaguement,

mf

5

8^a bassa

une figure se dessine dans la brume...

puis graduellement se précise

pp

ret.

p

pp

3

3

3

3

8^a----

Aurore paraît, la figure seule
très visible, le reste du corps se

f

6

6

5

confond avec la brume

AURORE

Très lent

p

Viens, je suis la jen - nes - se, Prin -

Très lent (♩ = 56)

dim.

ral.

p

3

A.

- ce, je suis la-mour, Par toi que tout re-nais - se!

3

3

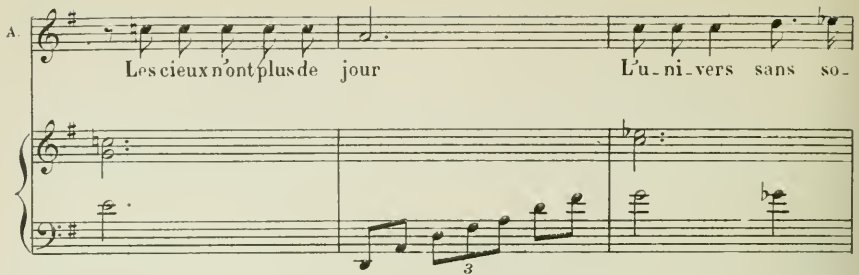
A.  *Les cieux n'ont plus de jour* *L'u-ni-vers sans so-*

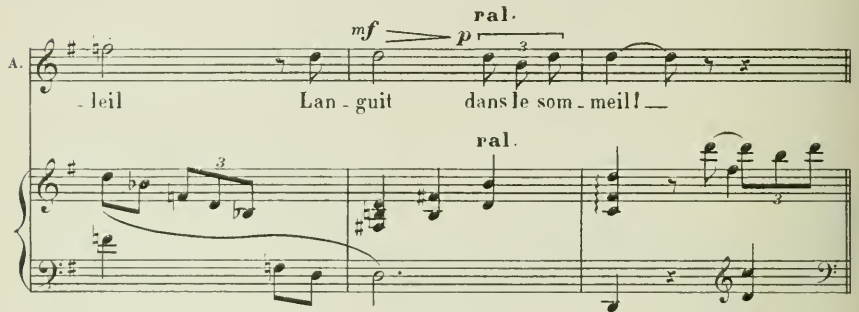
A.  *-leil* *Lan-guit* *dan-s le som-meil —*

Un peu moins lent

A.  *Ma pauvre âme est cap-tive* *Et je t'ap-pel-le,*

Un peu moins lent (♩ = 66)

A.  *Viens, pour que l'amour re-vi-ve,* *Viens bri-ser mes li-*

A. cédez un peu

ens Et sur mon front po - ser ta lèvre en un bai -

cédez un peu

pp *suivez*

A. en mesure

ser ! L'hi - ver a mis son

en mesure

pp

A. gi - - - vre Aux ar - - - bres des fo -

A. animez légèrement

rets Ac - cours et me dé -

animez légèrement

pp

A. *li - vre Et toi, prin - temps, pa -*

A. *- rais! O mon maître,*

f

plus doux

A. *ô mon roi! Sau - ve - moi!*

p *mf*

A. *f* *p* *ralentir*

ral.

sau - ve - moi!...

p

Pod

Encore un peu moins lent

A. *p*

Le jour de joie est proche Hâ-te - toi d'ac-cou - rir _____ Les

Encore un peu moins lent ($\text{♩} = 72$)

p

A.

fleurs _____ a ton ap - pro - che Vont sou-dain se rou-

A.

vir! _____ O prince aimé _____ La -

A.

-mour _____ va sou-rire au prin - temps _____

en animant peu à peu jusqu'à *ff*

A. *mf*

Au sé - jour

en animant peu à peu jusqu'à *f*

A.

de jeu nes - se

A.

Dans la lu - miè - re

A.

Et sous les bois chan - tants

Chaleureux

A. *ff* Viens m'ap- por- ter li- vres se Je t'aime et je t'at-
 Chaleureux

A. - tends Mon cœur va s'a- ni-
ff - élargissez -
 élargissez
 (avec la voix)

A. *pressez* - mer Viens à moi! *ff* viens - ai-
pressez

A. Animé La vision disparaît
 - mer!
 Animé

Un peu moins animé

Le PRINCE s'éveille, transfiguré

Ah! — vrai Dieu!... — Je crois vivre — au pa-ys de fée-

f *fp*

1^o Pr. - ri - es Et ce rêve enchan - teur m'a dic - té mon devoir

1^o Pr. *ff* O princes - se je veux te voir

Gai, animé

Gai, animé (♩ = 158)

Les Seigneurs rentrent et vont au Prince

LES SEIGNEURS

Tén. *f*
Prin - - - ce voi - ci l'heu - re des chants

Bass. *f*
Prin - - - ce voi - ci l'heu - re des chants

T.
et des beau - ve - ri - es, Vous mè - le - rez - vous

B.
et des beau - ve - ri - es, Vous mè - le - rez - vous

T.
a - vec nous à ces jeux po - pu - lai - res?

B.
a - vec nous à ces jeux po - pu - lai - res?

Un peu modéré, résolu

Le PRINCE

Non!

Au de -

Un peu modéré (♩ = 126)

f *dim.* *p*

1^e Pr.

- là de ces bois sé - cu - lai - res Un de -

p

1^e Pr.

- voir con - duit mon dé - sir ar - dent

Un SEIGNEUR

Ja - mais voy - a - geur impru - dent N'est re - ve - nu

en animant

de ces bois so - li - tai - res

en animant

Tén. *f*

Nous i - rons a - vec vous, Prin - ce,

Bass. *f*

Nous i - rons a - vec vous, Prin - ce,

LFS. SEIGRIERS

T. *f*

nous i - rons a - vec vous, L'au - da - ce

B. *f*

nous i - rons a - vec vous, L'au - da - ce

T. *gran - - - de - - - mar - chez - - - nous i rons*

B. *gran - - - de - - - mar - chez - - - nous i rons*

Le PRINCE (les arrêtant)

1^{er} Mouv!

f Non... J'y veux al - ler seul; le des -

T. tous

B. tous

1^{er} Mouv!

Se tournant vers la forêt

le - fin le com - man - de

le
Pr.

Et vous qu'une in - fle - xi - ble loi dans

le
Pr.

l'om - bre re - tient en - dor - - - mi - e -

le
Pr.

f avec feu
O prin - ces - se, ma dou - ce mi - e,

le
Pr.

Je viens à vous at - ten - dez - moi!...

en serrant

1^{re} Pr.

Il s'élançait vers la forêt après avoir fait signe aux

1^{re} Pr.

ff

Je viens à toi!

Seigneurs de rester

8^{ve} basse

Un SEIGNEUR

cède un peu

Laissons le se-loi-gner, mais

cède un peu

Un S. ne le quittons pas... Et tâ - chons de sui - vre ses

Gai

Ils marchent avec précaution à la suite du prince-

Un S. pas

Gai (♩ = 108) (presque le mouv! précédent)

Les uns après les autres, reviennent les gens de la noce, regardant de tous cotés, ils cherchent

Barnabé*augmentant*

Trin.

f

Bar-na-bé, Bar-na-bél OÙ donc es-tu, vo-la-ge?

Sop.

f

Bar-na-bél Bar-na-bél OÙ donc es-

s.

tu, vo-la-ge? A l'instant où Pe-

s.

-bél A l'a-mour-nous en-ga-ge

Sop. *mf* OÙ donc es - tu?

Mez. Bar-na - bé! OÙ donc es - tu?

Tén. Bar-na - bé! OÙ donc es - tu?

Bass. Bar-na - bé! OÙ donc es - tu?

JACOTTE (se lamentant)

f ralentissez un peu

Ah! ————— Le soir du ma - ri - a - ge S'être ain - si

mf ralentissez un peu *p*

J. dé - ro - bé! Dé - ja me dé - laisser! J'en - ra - ge!...

1^{er} Mouv!

l'appelant

J.

f Bar - na - bé!

ELOI (riant)

Il re - vien - dra... il se ca - che

1^{er} Mouv!

mf

Sop.

f Ah! ah! ah! ah! la folle his -

Mez.

Ten.

f Ah! ah! ah! ah! la folle his - toi - re

p *f* *p*

S.

f Drô-le d'ê - poux vous a - vez

M.

Quel beau ma - ri vous a - vez là Drô-le d'ê - poux vous a - vez

T.

Drô-le d'ê - poux vous a - vez

f *mf* *tr* *tr*

ff là! Bar - na - bé! Bar - na - bé!

ff là! Bar - na - bé! Bar - na - bé!

ff là! Bar - na - bé! Bar - na - bé!

Bass *ff* Bar - na - bé Bar - na - bé! Eh

qu'il revienne ou non, ce - la ne peut nous em - pê - cher de

tr

ni de dan - ser

ni de dan - ser

ni de dan - ser

boi - - - re *ff* Honte à ces ma -

S. M. (cri joyeux) *f* >

Hal

T. *f* >

Hal

B. - ris é - tour - neaux Ab - sents le soir des é - pou -

S. M. >

Hal

T. >

Hal

B. - sail - - les A - mis, dé - fonçons

S. M. >

Hal

T. >

Hal

B. les tonneaux, Met - tons en per - ce

Hal

Hal

vingt futail - - - les A boi - - -

8-

Hal

Hal

re, A boi - - - re.

8-

On défonce les tonneaux, on boit, on danse, on chante, de formidables éclats de rires se mê-
 (Tous, chantant à pleine voix)

Tra la la la la la la la tra la la la la la la

Tra la la la la la la la tra la la la la la la

lent au brouhaha général

S
M

Tra la la la la la la la, tra la la la la la la la Tra la la la

T

Tra la la la la la la la, tra la la la la la la la Tra la la la

ff

S

la la la la la la la la Ha! Tra la la la la la la

T

la la la la la la la la Ha! Tra la la la la la la

S

la la la la la Ha! Tra la la la la Ha! Tra la la la

T

la la la la la Ha! Tra la la la la Ha! Tra la la la

S
M

la Ha! ha! ha! ha! ha! La la la la

T

la Ha! ha! ha! ha! ha! La la la la

S
M

ff
la la la la Tra la la la la la la la Tra la la la la la la la

T

ff
la la la la Tra la la la la la la la Tra la la la la la la la

8

ff

8^e basse

S
M

la la la la la la la la la Ha _____ La _____

T

la la la la la la la la la Ha _____ La _____

8

mf *fff* *f*

tr *tr*

ACTE III

LA CAVERNE D'URGÈLE

INTRODUCTION

Large (♩=72)

PIANO

ff

8^e basse

8^e basse

Une caverne de la forêt — Rochers, arbres dénudés vus par le fond — aspect hivernal
L'intérieur de la caverne est éclairé par des torches et le feu sur lequel bout une
chaudière — au dehors, clair de lune fantastique

A l'entrée de la caverne un vieux gnome à longue barbe blanche, se tient ac-
roupi près de la chaudière où la fée Urgèle fait bouillir des serpents et des her-
bes, pour ses opérations magiques

URGÈLE

(se redressant)

Même mouv! (♩ = 72)

A moi lu -

- tins, _____ Diablo_tins! _____ A

(mystérieux) *mf*

moi som - bres es - prits du mal,

Vif et léger (♩ = 80)

pp

A moi sor - ciè - - - res, A - to - mes des

U
 nuits de sab - bat, Im - pal -

U
 - pa - bles pous - siè - res, A moi!

A son appel surgissent les êtres qu'elle a évoqués

ils viennent auprès d'elle attendant ses ordres

Piano introduction for the piece 'URGÈLE'. The music is in a minor key and 3/4 time. It features a complex, rhythmic melody in the right hand and a supporting bass line in the left hand.

URGÈLE

Vocal and piano accompaniment for the first line of lyrics. The vocal line is in a minor key and 3/4 time. The piano accompaniment features a complex, rhythmic melody in the right hand and a supporting bass line in the left hand. The lyrics are: "En mon dernier com - bat _____ Sou - te -

Vocal and piano accompaniment for the second line of lyrics. The vocal line is in a minor key and 3/4 time. The piano accompaniment features a complex, rhythmic melody in the right hand and a supporting bass line in the left hand. The lyrics are: " - nez vo - tre Rei - ne, A moi _____ les mau -

Vocal and piano accompaniment for the third line of lyrics. The vocal line is in a minor key and 3/4 time. The piano accompaniment features a complex, rhythmic melody in the right hand and a supporting bass line in the left hand. The lyrics are: " - dits, les _____ dé - chus, ma - gi - ci - ens

U
 aux pieds four - chus Se - con - déz tous ma hai - ne, Ve -

U
 - nez! se - cou - ez la bu - che rou - gi -

p

U
 - - - e, Gno - - me, dé - mon, - - -

U
 - - - diablo - tin, Le feu s'ô -

U. *teint* Cherchez les her-bes de ma - gi -

(elle s'agenouille et consulte les cendres du foyer)

U. - el

U. Rien, ... rien en -

(se relevant)

U. - co - re fa - tal des - tin! Au

U. feu les plan-tes sau - va - ges ;

U. Au feu les cra - pauds

U. aux noirs ve - nins!

U. Por - tez par - tout vos ra - va - ges

U. *ff*
 gno - mes, nains, ————— A moi! —————

p
mf

(fiévreusement elle se remet à consulter les cendres),

U.

Tombe du ciel le fagot portant Barnabé à califourchon, plus mort que vif, il reste assis dessus, transi, figé et regarde, ahuri, ce qui se passe autour de lui. A la vue de

Barnabé et de son étrange monture, le vieux gnome se redresse tout joy-

-eux, puis se précipite sur Barnabé qu'il renverse et lui enlève son fagot qu'il

va jeter dans le feu qui s'éteignait

Sop. *mf*
C'est i - ci que som - meille, ai - ma - ble jeune et

Mez. *p*
Ahl!

Tén. (Voix du vent à travers les arbres sauvages)
p
Ahl

Bass. *p*
Ahl

Même Mouv!

8

pp

BARNABÉ (se relevant)

C'est i - ei!... Mais qu'isont

bel - le Cel - le dont la fée a fer - mé les yeux

8

(il écoute)

B. *ces gens mystérieux? C'est moi... puisque j'y*

S. *Ce - lui là seu - le - ment doit en - trer en ces*

M.

T.

B.

B.

B. *(se rengorgeant) suis Choisi par les destins* *ral.*

S. *lieux Que la vo - lon - té du des - tin appel - -* *ral.*

M.

T.

B.

B.

ral.

ral.

suivent

URGÈLE se redresse courroucée et du geste arrête la ronde.

Modéré

S
- le

M

T

B

f *3* *3*

Ecoutez tous

Ledangerest très proche...

Aux premières paroles d'Urgèle Barnabé manque de tomber à la renverse, ses jambes se débent sous lui... il se décide pourtant à lever les yeux et reconnaît Urgèle

Modéré (♩ = 88)

8-

f *p*

U

en mesure

Un prin-ce vient gui-dé par l'a-mour,...

B

en mesure

p

U

3 *3* *3*

il appro-che, Dé-fen-dez ce do-mai-ne, O bé-is-sez

B

T. 
 Re - te - nez en chemin notre grande enne - mi - e, Fée Prime - vère et son cor.

T. 
 - tè - ge de printemps - El - le vient dé - li - vrer la princesse endor -

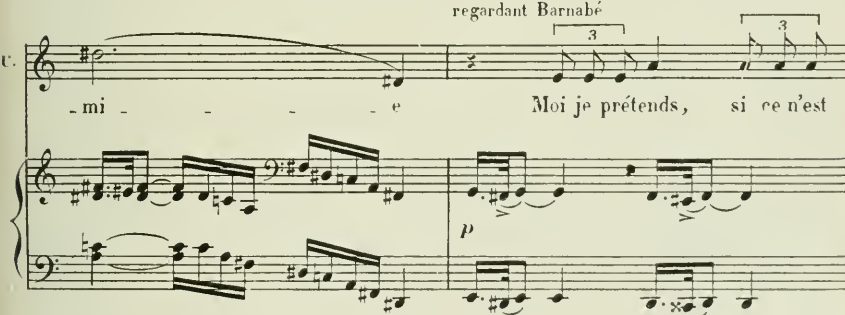
T. 
 - mi - e regardant Barnabé
Moi je prétends, si ce n'est

T. 
 toi Barnabé qui l'éveil - les, Qu'elle sommeil - le jusqu'à la fin des

Plus animé

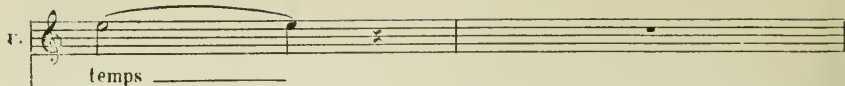
T. 

temps _____

BARNABÉ

avec suffisance

Plus animé (♩ = 120)

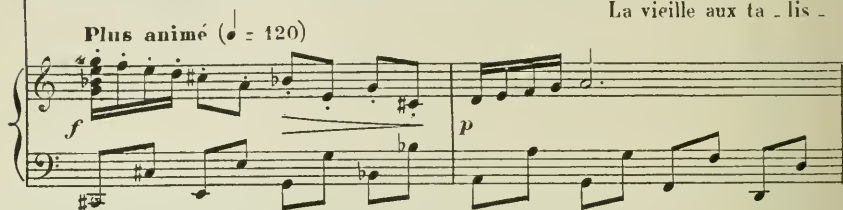
f 

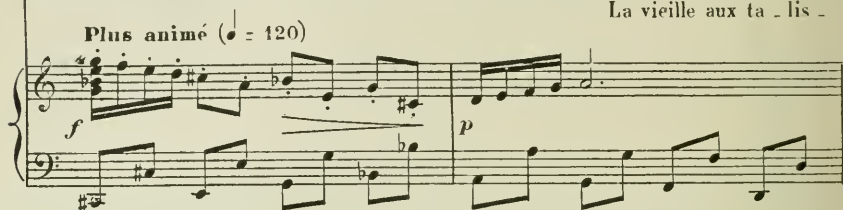
p 

La vieille aux ta - lis -

B. 

- mans at - ten - dait ma ve - nu -

B. 

Le prin - ce choi - si...

p 

B. 

C'est bien moi _____

B. *Mais je ne puis vraiment en si simple te_nu - e*

B. *Al - ler bai_ser au front u - ne fil - le de*

suivez

Vif, léger

"BARNABÉ ROI"

A peine a-t-il fini de parler que sur un signe d'Urgele un coffre sort de terre; le vieux gnome l'ouvre et les lutins et gnomes en tirent des vêtements dont ils affublent Barnabé puis lui posent une couronne sur le front, lui donnent un sceptre...

Vif, léger (♩ = 80)

La toilette de Barnabé

est terminée il manifeste sa satisfaction et part

8

f *tr*

Le feu jette une
flamme énorme, puis
s'éteint brusquement

Lent URGELE

Le feu ne brille plus

3

Lent

f *p*

U.

Au-ro-re se-ra dé-li - vré - e! A moi! à

animez

tr

animez

* U.

moïl

PRIMEVÈRE:

Les temps sont révolus!

en mesure

Elle fait un signe - Surviennent
dans une éblouissante clarté:

ff *ff*

* Voir pour la suppression du Ballet, qui suit, à la fin de la partition page 375

LA GROTTÉ D'AZUR

Le printemps et son cortège de fleurs

Urgèle et ses gnomes éblouis

Largo (♩ = 54)

reculent vaincus; elle s'enfuit. -

— La caverne s'est transformée en une

grotte azurée au fond de laquelle jaillit une cascade

plus animé

rall.

DANSE DES FLEURS

A Modéré (♩ = 96)

Bien chanté

LA BELLE AU BOIS DORMANT

264 bis

FÉRIE LYRIQUE en QUATRE ACTES et NEUF TABLEAUX

Poème de
MICHEL CARRÉ
et
PAUL COLLIN

Musique de
CH. SILVER

BALLET

Largo (♩ = 54)

PIANO

f

8^{ve} basse

plus animé

rall.

A Modéré (♩ = 96)

DANSE DES FLEURS

bien chanté

f *mf* *p*

ral. et dim.

1^{er} Mouvt

pp

animez peu à peu

mf

f *rall.*

Les lutins, fascinés ont subi peu à peu le charme des fleurs, ils viennent successive-

1^{er} Mouvt

p

ment attirés, et, finissent par tomber à leurs pieds

p *f* *p* *p* *tr*

p *tr* *tr* *tr* 8

8 *pp*

B Alerte, en badinant (♩ = 126)

mf

soutenu

p

f

DANSE DE LA FLEUR DE GRENADE

C

Modéré, gracieux (♩ = 108)

Animé (♩ = 184)

Continuation of the 'Animé' piece. The right hand features a rapid sixteenth-note arpeggiated pattern. The left hand provides a steady bass line. The piece concludes with a trill in the right hand and a final chord.

Gai léger (♩ = 476)

Continuation of the 'Gai léger' piece. The right hand continues with the sixteenth-note arpeggiated pattern, while the left hand maintains a steady bass line.

First system of a piano score. The right hand features a complex texture of chords and arpeggios, while the left hand plays a simple bass line with long notes.

Second system of a piano score, continuing the textures from the first system.

Fifth system of a piano score, continuing the textures from the first system.

First system of a piano piece. The right hand features a series of chords with moving inner voices, while the left hand plays a simple bass line with a few grace notes.

Second system of the piano piece. The right hand continues with chordal textures, and the left hand has a more active bass line. Dynamics include *f* and *p*.

E LE TOURNESOL SAUVAGE

Animé

289

Plus animé

Second system of the musical score, marked *ff* (fortissimo). The right hand features a more active melodic line with triplets and slurs. The left hand continues with a steady accompaniment. The tempo is indicated as 'Plus animé'.

Third system of the musical score. The right hand continues with a melodic line, including a triplet. The left hand features a more complex accompaniment with slurs and ties. The music maintains its rhythmic drive.

LA ROSE

F

Gai gracieux

Third system of the piano score. The right hand features a long, sweeping melodic line with a trill-like passage, spanning across the system. The left hand is mostly static, with some chordal support.

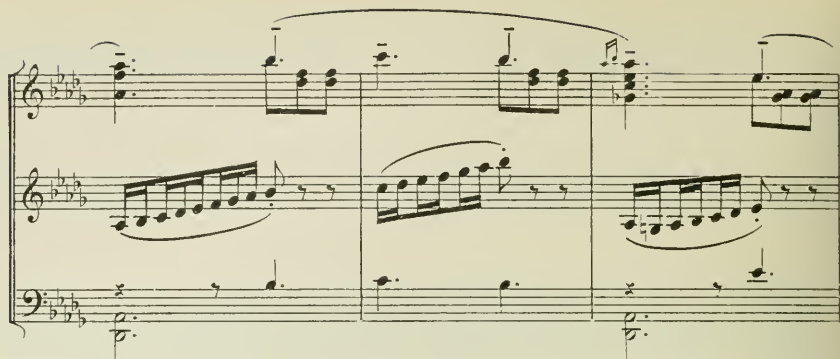

1^{re} Mouvt

LE LOTUS BLEU et LA FLEUR DE THÉ

G Modéré, gai (avec esprit)

H BALLET GÉNÉRAL

Mouv^t de Valse lente

Valse lente (♩. = 66)

3^e basse -----

Légerement plus animé (♩. = 69)

p

LA FLEUR DE GRENADE

Un peu plus animé (♩.-76)

le chant soutenu

LES PAPILLONS

f
f le chant en dehors 3

Third system of the musical score, characterized by a more active bass line with frequent triplet markings (indicated by a '3' below the notes).

Fifth system of the musical score, showing a continuation of the intricate rhythmic patterns and triplet markings in the bass line.

LA ROSE

Un peu moins animé (♩. = 69)

LE TOURNESOL et TOUTES LES FLEURS

Un peu plus animé (♩. 76)

8-----

8----- *animez*

8-----

Très animé

Très animé

Fin du BALLET

Un bruit de pas lointain se fait entendre:

* Modéré (♩ = 92)

Les fleurs et les esprits commencent à s'enfuir. — le bruit de pas se rapproche

en mesure

Tout disparaît comme par enchantement la scène

en mesure.

demeure vide. — La grotte disparaît

LA FORÊT ENCHANTÉE

En pleine forêt, arbres séculaires, au fond un vieil étang sur lequel se jouent les rayons d'une lune énorme et fantastique. Au premier plan un gros rocher couvert de mousse

il paraît

Le PRINCE

PIANO

p

Les routes devant moi semblent

le Pr.

f

être aplanies Invisibles génies, Vous qui connais-

sez les détours de ces chemins, Conduisez-moi

Plus modéré

1^{re} Pr.
 vers la princesse em-pri-son - né - et Je suis le fi-an-cé Qu'ap-

Plus modéré (♩ = 84)

pp

1^{re} Pr.
 - pel le l'hymé-né - " Et le li-bé-ra - teur qu'a-mé-nent les des-

Un peu animé

1^{re} Pr.
 - tins! — le reconnaissant. Toi

BARNABÉ se dressant devant le prince

Pardon, c'est moi!

Un peu animé (♩ = 116)

f

regardant fixement Barnabé

1^r. Pr.

Barnabé!

BARNABÉ

J'ai dans mes po - ches un ta - lis - man

Le prince manifeste son étonnement

B.

Je dois ê - tre roi

B.

C'est é - crit

Le PRINCE (souriant)

Et ta fem - me?
(se grattant l'oreille)

Ja - cot - - - te!

8-

le Pr. Le soir de tes no - - ces Sans re -

mf

le Pr. -pro-ches, Barna - bé, ce n'est pas d'un très ga-lant ma-ri -

p *f*

BARNABÉ

Elle est très gen - til - le sans dou - te Mais é - tre

p *f* *p*

11. *ho*

roil c'est sé - dui -

f *p*

Le PRINCE *mf*

Sois le roi de ta ferme et

- sant

f *p*

1e Pr. res - te pa - y - san Voi - là

1e Pr. la bon ne rou - - - te

f

(finoul)

R. *Qui da!... vous i - riez seul d'ac - cord!*

B. *Le bé - né - fi - ce n'est pas min - - - ce! Nen -*

B. *- ni! — pour ré - veil - ler cet - te da - me qui*

Le PRINCE railleur, appuyé au tronc d'un arbre

Suis-moi donc, si tu
il tire un ouf-taliman de sa poche
dort, Nous serons deux, mon prin - ce!

1^{re} Pr.

peux!

B

le montrant

Rien qu'un

B

œuf à cas_ser

"Que les arbres cro-

f

ff suivez

il jette l'œuf à terre

Les branches de l'arbre s'abaissent et
enserrent le Prince d'un réseau étroit

B

clus l'empêchent de passer ..

f

ff en mesure

suivez

Le PRINCE cherchant à se dégager

Est-il sorcier?

(riant)

Ah! ah! ah! je vous lais - se

f *mf* *p*

Barnabé entre dans la forêt

Le Prince tente d'écarter les branches
Modéré (♩ = 96)

pp *p*

Le PRINCE

Ce rustaud est l'ins - tru -

f *p*

il renouvelle sa tentative

1^e Pr. - ment d'u - ne mauvai - se fé - e!

p *f*

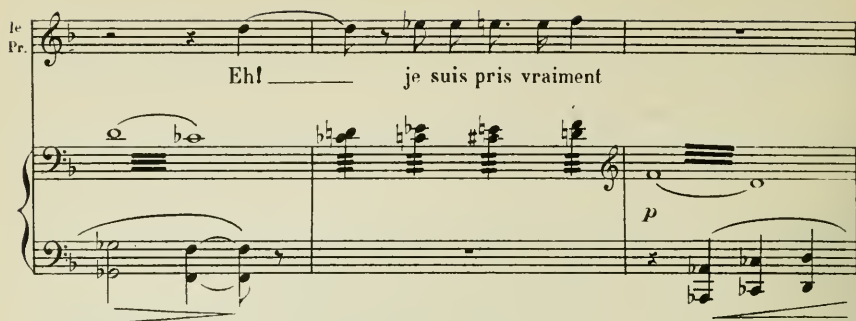
1^{re} Pr.  *Eh! je suis pris vraiment*

p

1^{re} Pr.  *après un dernier effort* *f* *ff*
A moi! à

1^{re} Pr.  *Un grillon, un scarabée surgissent et cherchent à écarter*
moi!
Animé et léger (♩ = 132)

les branches qui résistent

mais le grillon voit le pommeau de l'épée

du Prince sortant en saillie du feuillage; — Il la tire doucement et en deux mouvements

tranche les branches qui tombent

Le PRINCE

Très modéré

Merci gentil lu

Très modéré

p

suivez

tin Sans ton ad-res-se Je res-tais en dé-tres-se Par sor-ti-lè-ge gar-ol-

Modéré, agité

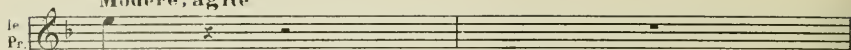
1^e Pr. 

- té

(très contrarié)

BARNABÉ (revenant sur ses pas)

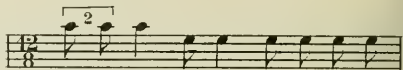
il rentre en courant, pas rassuré
du tout

Modéré, agité (♩ = 116)

Sa-pris-ti! la route est im-pra-ti-

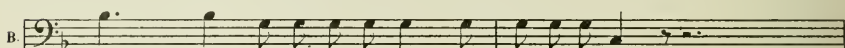

B. 

- ca - ble Dès les premiers pas je suis ar-rê-té!

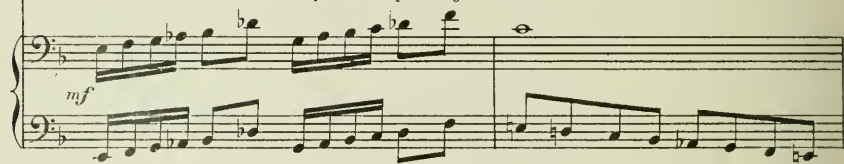

Le PRINCE

nez à nez avec Barnabé

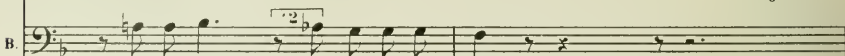

Bonjour!

B. 

Es-say-ons de l'autre cò - té!

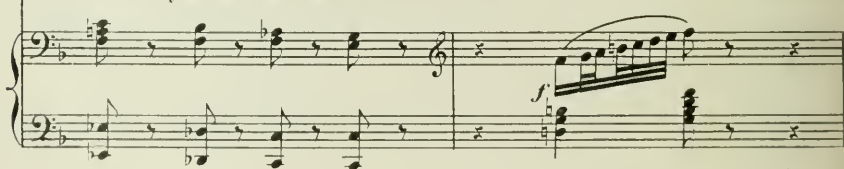

ahuri, il regarde l'arbre, puis le Prince

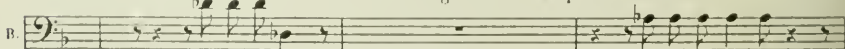
B. 

Hein! en liberté!

Que si-gni-fi-e?

après réflexion

B.  Oh! tout est en - cor ré - pa - ra - ble

pp *suivez*

prenant son dernier œuf

B.  mon troisiè - me! Qu'à tout jamais

f *f*

L'ŒUF

de l'œuf cassé sort un poulet qui se sauve en chantant

 Co - co - ri - co - co

il jette avec force son talisman contre un tronc d'arbre *stupéfait*

B.  il aille au diable! Oh!

en mesure *suivez* *f*

Le PRINCE

Plus animé

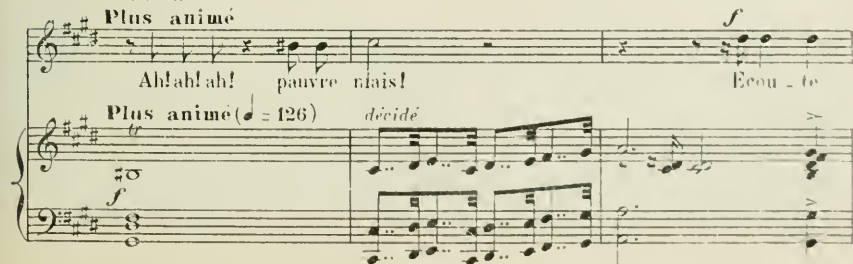
 Ah! ah! ah! pauvre mais! Ecou - te

Plus animé (♩ = 126) *décidé*

f

le Pr. (très décidé)

Tu l'es perdu sot - te - ment, Tu n'as plus de ta - lis -

le Pr. (menaçant)

- man Ne res - te pas sur ma route

BARNABÉ s'est laissé choir sur un bloc de rocher et pleurniche

Un peu lent

Ah! grâ - ce!

Un peu lent (♩. = 65)

il jette à terre la couronne qui ornait son front

B. je suis mort! Je re - nonce à la couron - ne

ral en mesure

B. O ma Ja - cot - te... Ja - cot - - - to!

ral. en mesure (♩ = 67)

p 3

suivez

B. Vois mon remords — Ja - cot - - - te,

et tout en se lamentant, il se débarrasse

B. Je me repens, — oui, je me re -

de tous les oripeaux dont les gnomes l'avaient affublé

B. - pens — pardon - - - ne J'étais

Primèvera a reparu (invisible pour le Prince et Barnabé) elle étend la main vers le rocher qui s'entr'ouvre, laissant voir Jacotte, triste, dans sa petite chambre accoudée à la fenêtre. (il pleure)

B

fou — ô ma Ja - cot - te!

tr.

p *pp* *mf*

JACOTTE

Etonnement du Prince *p*

O — moncher petit ma —

Barnabé relève doucement la tête, il écoute... n'en peut croire ses oreilles...

J

- ri Re - viens! Re - viens - moi vi - te gué.

8-

montrant l'ouf-talisman qu'elle avait dérobé à Barnabé

J

- ri Mais... j'y songe... a - vec cet

BARNABÉ

8-

C'est la voix de Ja - cotte!

pp

Barnabé s'est relevé, l'espoir renaît... il cherche d'où peut venir la voix...

J. œuf en le cassant moi - mè - me J'aurais la for - tu - ne!... Ce -

8-

J. - la — ne vaut pas le bon - heur — Près de ce - lui qu'on ai - me!

BARNABÉ (tout à coup il aperçoit sa femme:) (joyeux)

Ah!... Ja - cot - te!

8-

The second system continues the vocal line and piano accompaniment from the first system. The piano accompaniment includes some chromatic movement in the bass line.

J. (à l'aise) elle casse l'œuf — Coup de tonnerre — — Il rentre dans la chambre —
Barnabé a disparu avec ses premiers habits. Ja -
cotte tombe dans ses bras.

Qu'il revien - ne

8-

suivez

pp *fff* *f*

tr

8^e basse

Une lueur éblouissante entoure la fée
PRIMEVÈRE:

Le rocher se referme
Le PRINCE

Le bonheur était là
Il le cherchait loin d'elle!

Primevère se tournant vers le Prince

A la voix de Primevère, il se retourne, et, l'apercevant, demeure émerveillé.

Une fé...e!

mf *suivez* *f*

8^e basse

Et maintenant Prince charmant
Marche et va délivrer la Belle
Au bois dormant

elle étend la main, la toile de fond se lève et
Va! laisse voir la forêt sous
un nouvel aspect

Moderé résolu (♩ = 126)

La lueur éblouissante, qui entourait la fée, pâlit... s'éteint... Primevère disparaît
Le PRINCE (très exalté)

Je vais donc

1^{re} Pr. é - car - ter le voi - le du mys - té - re

1^{re} Pr. De mon bai - ser au - da - ci - eux Ré - veil - ler

1^{re} Pr. l'en - dor - - mi - - - e, et rendre à

1^{re} Pr. ses beaux yeux L'en - i -

1^{re} Pr. - vran - te clar - té du jour qui

1^o Pr. nous e - lai - rel Prin - *ff*

1^o Pr. - ces - - se Je viens à toi

Les arbres s'écartent pour
livrer passage au Prince

1^o Pr. me voi - - ci!

Une nuée de Gnomes surgit de toutes parts. — Des monstres jetant des flammes barrent la route. — Le Prince a tiré son épée, il s'élançe au milieu d'eux en ferrailant, pour s'ouvrir un passage.

Même mouvt! (♩ = 126)

8-----

fff

8^o basse

8-

Le jour baisse

ff

8^e basse

8-

Prince, gnomes, monstres, tout se

8-

8^e basse

perd peu à peu dans la nuit

8-

8

ff

sf

fait dans le noir

f

mf

p

pp

ACTE IV

LA BELLE AU BOIS DORMANT

Un peu lent, très calme (♩ = 80)

PIANO

pp

pp

pp *ppp*

les 2 Ped. *laisser vibrer*

pp

pp *ppp*

les 2 Ped. *laisser vibrer*

S. *fée a fermé les yeux! — Ce-lui-là seu-le-ment doit entrer en ces*

M. *ah!*

C. *ah!*

T. *ah!*

Très lent

S. *lieux Que la vo-lon-té du des-tin appel - - - le*

M. *ah!*

C. *ah!*

T. *ah!*

Basses *p Ah!*

Très lent (♩ = 40)

pp

Il regarde autour de lui... s'approche des pages... ils dorment.

8-

p

8- touche les serviteurs... se heurte à

p

8- l'un des halbardiers... aperçoit les servantes sur le banc de pierre... tous dorment !!

p

Le PRINCE

Lent *p*

Lent (♩ = 66) *pp*

Quel calme autour de moi! —

pp

pp

1^o Pr Tout mon être en é - moi su - bit ce doux mystè - re!

mf

mf

le Pr.  *pp*

Le jour dis-crè - tement en - ve - lop - pe la ter - re

le Pr.  *p* *f*

Et re - nait dou - ce - ment ! —

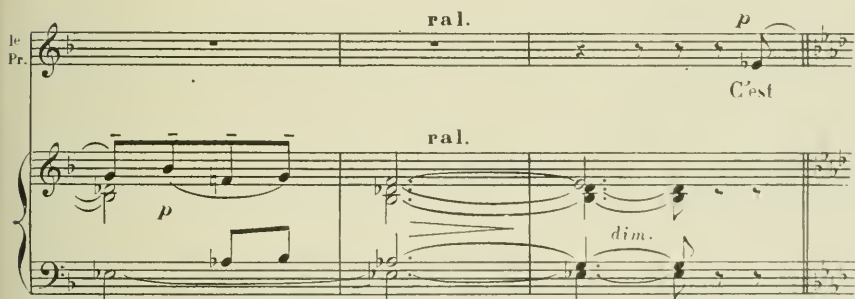
le Pr.  *ral.* *p*

C'est

ral. *dim.*

le Pr.  *Lent* *pp*

là de puis cent ans, C'est là que tu mi - tends a - do - ra - ble prin -

Lent (♩. = 66)

1^{re} Pr. *p*

ces - se Gais oi-seaux, au so - leil, Pour que le char-me

1^{re} Pr. *f*

ces - - - se Chan - tez dans les buis -

1^{re} Pr. *mf* *f*

- sons, Chan - tez à son ré - veil!

1^{re} Pr. *p*

Que vo - tre chant lé - ger se fasse à peine en -

1^{re} Pr.

- ten - - - dre, Comme un souf - fle très ten - dre, Dis - *dim.*

2^{de} Pr.

- cret et pas - sa - ger! — Et vous, en ce jar -

p très doux *ral.* 1^{re} Mouvt!

pp *subit* *ral.* *p* 1^{re} Mouvt!

1^{re} Pr.

- din Re - nais sez bel - les fleurs et pa - rez la na -

1^{re} Pr.

- tu - re Embaumant les sen - tiers où mon pas s'a - ven -

animez légèrement

animez légèrement

ralentissez

1^o Pr. *tu - re Mon-trez-moi le che - min*

(imité la voix) *dim.*

1^o Pr. *gui-dez - moi*

ral. p **1^{er} Mouvt**

suivez pp **1^{er} Mouvt**

Les branches qui cachaient l'entrée du pavillon s'écartent et laissent voir Aurore

Flûte

endormie sur le lit plein de vétusté et de feuilles sèches.

Le bruit du feuillage attire l'attention du Prince qui se retourne.

1^o Pr. *C'est el - le!*

il regarde émerveillé

il fait quelques pas

1^{re} Pr.

O! — beau-té cé-les-te et pu - re!

vers le pavillon

Modéré, agité*p*

1^{re} Pr.

A son as - pect mon cœur est a-gi-

Modéré, agité (♩. = 88)

1^{re} Pr.

- té D'une ardeur in-con - nue et d'un trouble in - di-

il se rapproche doucement de la Princesse

1^{re} Pr.

- ei - ble

f

1.
Pr.

Tout ce qu'on m'avait dit me semblait impos - si - ble

1.
Pr.

Pour tant plus belle en cor est la ré - a - li -

Un peu moins modéré Il franchit les degrés du pavillon, s'arrête sur le seuil de la porte *f*

1.
Pr.

- té Mais

Un peu moins modéré (♩ = 92)

f *sf*

Ped.

1.
Pr.

de l'amour si le pouvoir su - pré - - me Pent

1^o
Pr.

seul a - né - an - tir le fa - tal a - na - thè - me

fp *f*

1^o
Pr.

E - veil - le - toi,

fp *f*

1^o
Pr.

Voi - ci le jour Prin -

f

1^o
Pr.

en élargissant

- ces - - se, E - veil - le -

en élargissant

HUITIÈME TABLEAU

LE RÉVEIL

Modéré

pp *ff*

Pr *toi, Je t'ai*

Modéré (♩ = 92)

p *f*

il s'approche du lit de la princesse
met un baiser sur son front

Aurore s'éveille....

Pr *-me!*

p *mf* *en dehors*

elle se soulève doucement sur son lit de repos, passe la main sur ses yeux....

3

Au même instant, dans le jardin, tous se raniment

Les suivantes se lèvent, —

Les serviteurs se sauvent étonnés les

hallebardiers reprennent vite leur position de garde

Musical score for the third system, continuing the complex rhythmic patterns.

Très modéré (♩-76)

La princesse s'est levée elle descend lentement

dans le jardin sans voir le Prince qui demeure appuyé à la porte du pavillon et

A. *p*

Qu'ai-je donc? que s'est-il passé?

8

Ped. *pp*

la contemple avec admiration — Les herbes qui partout avaient jailli de terre disparaissent

A.

Le jour re - nait!

8

A.

l'au - - - be se lè - ve Et cepen -

8

dim.

Un peu retenu

ral.

- dant — j'ai fait un ré - ve dont mon cœur qu'il a - gite

Un peu retenu

dim.

p *suivez*

ral.

Lent

cherchant à rappeler ses souvenirs

A. *p*
est encor oppres - sé ————— J'a -

suivez *p*

Lent (♩ = 63)

A. —vais fer - mé les yeux et les fleurs s'é - taient

A. clo - - - ses L'oi - seau ne chantait

p

f *p*

A. plus la ter - - - re se tai -

A. *- sait* — C'était la fin du jour c'é - tait la

A. mort des cho - ses, Ain - si que moi tout re - po -

dim. *pp*

dim.

A. - sait! — Mais je rê -

pp

Modéré soutenu elle regarde autour d'elle; passent des

A. - vais!

Modéré soutenu (♩. = 80)

pp *pp*

serviteurs empressés

A.

Dé - ja

A.

tout a re - pris sa vi - - - e

A.

Et mes yeux, aus - si - tôt qu'au

A.

jour ils sont rou - verts Sont ra -

A. *vis en voy - ant la na - tu - re ra -*

A. *- vi - e Dé li - vrée a - vec*

A. *moi des maux qu'elle a souf -*

A. *- ferts*

Des suivantes passent, la saluent et rentrent
Animez légèrement

mf

Tout ce que j'ai quit - té la
Animez légèrement

pp

p

dans le jardin

A.

veille a - vec moi s'a - ni - me et s'è -

doux

A.

- veil - le, Mes sui - van - tes et mes va -

A.

- lets! Et comme hi - er voi - ci mes

mf *p*

A.

gar - des ap - puy - és sur leur halle - bar - des De -

ff *élargissez*

élargissez

1^{er} Mouvt!

A. *1^{er} Mouvt!*

bout aux por - tes du pa - lais

f

A. *mf* Rien n'est chan - gé!... *p* Pour -

mf *p*

A. *3*

- tant du fond de la nuit noi - re Semble jai -

mf *p*

A. *p*

- lir un flot de nouvel les clar - tés Et des

mf *p*

ralentissez - - peu - - a -

A. mots en - ten - dus chan - - lent dans ma mé -

ralentissez - - peu - - a -

pp

peu

A. - moi - re Que, dans mon rê - ve long, j'ai souvent rê - pé -

peu

Très lent

Le Prince attentif à ses moindres

A. - tes... Le baiser...

Très lent (♩. = 50)

pp

paroles, à quitté le pavillon

A. mot charmant... l'Amour!...

A. 

Je me rap - pel - - - le Un

A. 

prin - - - ce m'a dit tout ce - la!

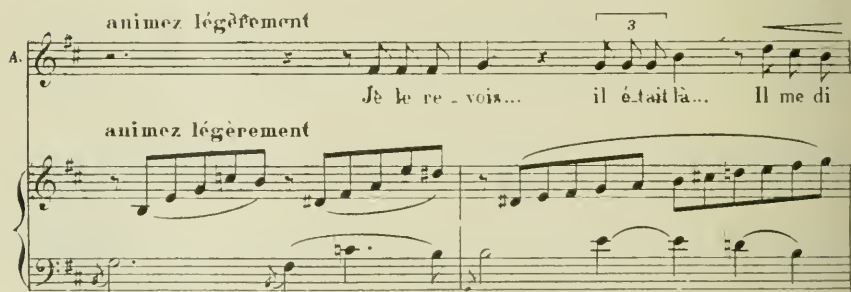
A. *animez légèrement* 

animez légèrement

Je le re - vois... il était là... Il me di

A. 

- sait que jü - tais bel - - - le!

(s'animant)

A. Je sens en cor sa lèvre ef - fleu - rer mes che -

(s'arrêtant) *mf* *ral.*

- veux... Sou - dain un voile - pais obscurcit ma pen -

p *suivez* *ral.*

A. - sé - - et... J'ai fré - mi de bon -

pp *pp* *suivez*

Lent

A. - heur... et j'ai fer - mé les yeux

Lent

pp

A

Quand cette étrange nuit s'est-elle donc pas-sé - e?... Mesuis-je évanou-

suivez

Modéré

elle s'efforce de rappeler ses souvenirs

-ie? Ai-je dor-mi long-temps...

Le PRINCE (à part) *p*

Qu'elle i -

Modéré (♩ = 100)

p

le Pr.

- gno - re toujours qu'elle a dor - mi - cent ans!

AURORE (devenant inquiète)

Mais ce Prince a-t-il fui... m'aurait-il dé-lais

p

Animez un peu

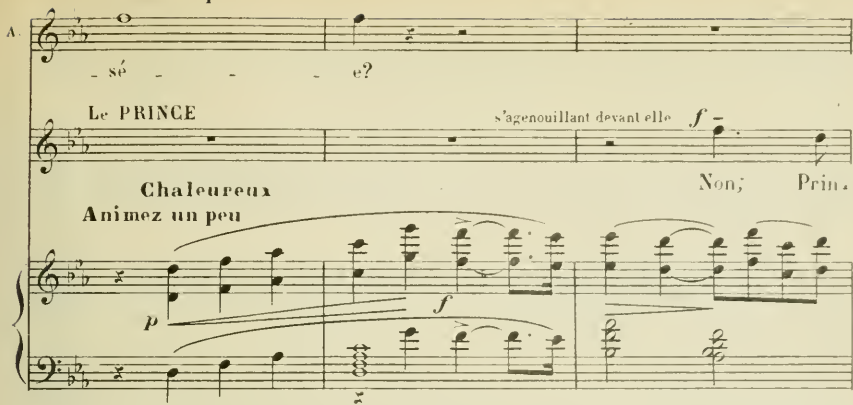
A.  - sé - - - e?

Le PRINCE *s'agenouillant devant elle* *f* - - -

Chaleureux Non; Prin.

Animez un peu

p *f*

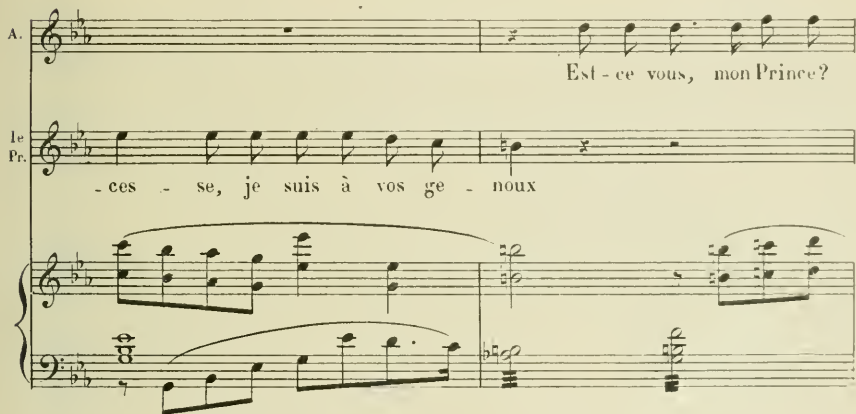
A.  Est - ce vous, mon Prince?

le Pr. *- ces - se, je suis à vos ge - noux*

A.  vous vous ê - tes bien fait! - ten - dre

le Pr. *J'é pi - ais ton ré -*

Même mouvt

A. *p* par - le... *mf* par - le.

1^{re} Pr. - veil

Même mouvt (♩ = ♩)

p

en ralentissant

A. Je veux en - cor ten - ten - dre, *pp ral.* par - - -

en ralentissant *pp* *ppp* *ral.*

Modéré, soutenu

A. - - le

1^{re} Pr. (avec tendresse) *p* O Vierge au beau front graci -

Modéré, soutenu (♩ = 76)

pp

Pod

1^{re} Pr. *mf*

- eux E - clai - re - moi - de

1^{re} Pr. *mf*

ton sou - ri - re, Et - len - te -

1^{re} Pr. *mf*

- ment lais - se - moi li - re Mon bon -

1^{re} Pr. *f* *mf*

- heur au fond de tes yeux! Prin -

A. *en mesure*

1^{re} Pr. *ral.* *dim.*

res - - - se - re - gar - de - moi

en mesure

ral. *p*

A. crois en toi j'ai lu dans ta pen -

1^{re} Pr. 0 ma bien ai - mé - - e

A. - sé - - e O mon prince

1^{re} Pr. Reste ainsi, charmante et char - mé - - e, Ta

plus doux

A. *mf*
 à mon roi, Sois — mon maître à ja-
 le Pr. main dans ma main

pp *p*

A. - mais et ne vis que pour
 le Pr. reste — ain — si tou —

A. moi Je suis ta fi - an - cé - - - - e,
 le Pr. - jours O

ral. *pp*

A. Je t'ap - par - tiens...

le Pr. ma bien ai - - - mé - - - e -

ral *pp*

élargissez ($\text{♩} = 76$) *mf*

le Pr. Il semble

élargissez ($\text{♩} = 76$) *pp*

le Pr. en te voy - ant belle et si fraîche, Au - ro - re, Que la

AURORE

le Pr.

Hi - er!

nit ne fut pas et qu'hi - er dure — en -

A.

Ce que tu me di - sais redis-le moi!

le Pr.

- co - re!

mf Je t'avais dit je

A.

Oui, tu me di - sais: — je

le Pr.

t'ai - me...

p

animez un peu

A. *l'ai - me* *O troublex.*

(l'attirant à lui)

Pr. *J'a - vais pris ta main dou - ce - ment Et tu*

animez un peu

A. *- trè - - - me!* *(devenant inquiète)* *J'ai*

Pr. *te dé - fen - dais à pei - ne*

p

A. *peur* *Je crains de la*

Pr. *Que crains - tu?*

A. *pei - ne*

1^{re} Pr. *Ne crains rien, crois à mon ser -*

1^{re} Pr. *ralentissez un peu* *f* *ment — Je t'ai - me! — je t'ai - me!* *(il lui donne un baiser)*

ralentissez un peu *pp*

Animez progressivement pour arriver au Mouv! Modéré

AURORE (inquiète)

Ce baiser!... J'ai peur... Non... non... sa dou -

Animez progressivement pour arriver au Mouv! Modéré (♩ = 92)

A. *cœur est la même Mais au lieu de la mort, il met la joie au*

Modéré*chaleureux, avec éclat, à pleine voix*

A. *cœur. Re - ver - dis - sez fo -*

Modéré (♩ = 92)**Même mouvt**

A. *A la voix d'Aurore les*
- rêts, et re - ve - nez

fleurs poussent partout, la lumière devient éclatante. Le

A. *plei - nes Des mur - mu - res que*

printemps renait L'architecture se rétablit — le palais reprend son aspect du

A

font dans vos bran - ches les

siècle précédent

A

nids! Prin - temps que font s'en -

A

- ivre à tes chau - des ha -

A

- lei - nes Je suis heu - reu -

A. 

se, ciel et terre,

A. 

élargissez en mesure
et vous bé-ni-sent en mesure

Les amis du Prince paraissent et courent à lui heureux de le revoir. La foule des Seigneurs et vassaux remplit la scène.
Gai, pompeux

A. 

Gai, pompeux (♩-126)

Le PRINCE
(joyeux) *f*

Mes a-mis, voi-ci vo-tre

mf

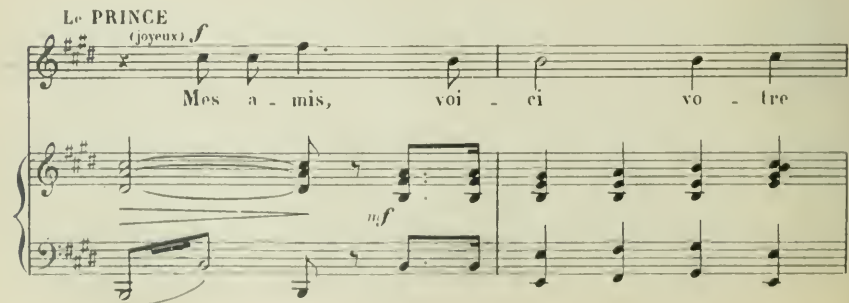

1^o Pr. *Rei - ne!*

Tⁱⁿ. *Sa - lut à notre Rei - ne Nous acceptons ta*

Bass. *Sa - lut à notre Rei - ne Nous acceptons ta*

LES SEIGNEURS

Le fond de la scène s'entr'ouvre et laisse

T. *loi Char - man - te sou - ve - rai - ne Sa - lut à*

B. *loi Char - man - te sou - ve - rai - ne Sa - lut à*

voir Primèvere entourée des autres Fées; à leurs pieds la fée Urgèle qui courbe le front, grimaçante

T. *toi Sa - lut à no - tre Rei - ne*

B. *toi Sa - lut à no - tre Rei - ne*

NEUVIÈME TABLEAU

APOTHÉOSE

Tous se tournant vers elles

AUORE

mf

Vous dont la grâce est infi - ni - e Vous qui veillez sur

Le PRINCE

mf

Vous dont la grâce est infi - ni - e Vous qui veillez sur

SOPRANOS

mf

Vous dont la grâce est infi - ni - e Vous qui veillez sur

MEZZO

mf

Vous dont la grâce est infi - ni - e Vous qui veillez sur

TÉNORS

mf

Vous dont la grâce est infi - ni - e Vous qui veillez sur

BASSES

mf

Vous dont la grâce est infi - ni - e Vous qui veillez sur

PIANO

mf

A. nous, Soy.ez tou - tes les bien.ve - nu - es Tout s'in -

1^e Pr. nous, Soy.ez tou - tes les bien.ve - nu - es Tout s'in -

S. nous, Scy.ez tou - tes les bien.ve - nu - es Tout s'in -

M. nous, Soy.ez tou - tes les bien.ve - nu - es Tout s'in -

T. nous, Soy.ez tou - tes les bien.ve - nu - es Tout s'in -

B. nous, Soy.ez tou - tes les bien.ve - nu - es Tout s'in -

A. - cli - ne de - vant vous _____

1^e Pr. - cli - ne de - vant vous _____

S. - cli - ne de - vant vous _____ O bien . fai - san - tes

M. - cli - ne - de - vant vous _____ O bien . fai - san - tes

T. - cli - ne de - vant vous _____ O bien . fai - san - tes

B. - cli - ne - de - vant vous _____ O bien . fai - san - tes

A. *f* O bienfaisantes rei - nes! Comblez nos vœux a mou -

Pr. *f* O bienfaisantes rei - nes! Comblez nos vœux a mou -

S. rei - nes! O bon - nes fé - es Comblez

M. rei - nes! O bon - nes fé - es Comblez

T. rei - nes! O bon - nes fé - es Comblez

B. rei - nes! O bon - nes fé - es Comblez

A. - reux Pro - tè - gez nous!

Pr. - reux Pro - tè - gez nous!

S. leurs vœux a - mou - reux Bel - les mar -

M. leurs vœux a - mou - reux Bel - les mar -

T. leurs vœux a - mou - reux Bel - les mar -

B. leurs vœux a - mou - reux Bel - les mar -

A. *ff* Hon - neur à vous, mar -

Pr. *ff* Hon - neur à vous, mar -

S. - rai - nes *ff* Hon - neur à vous, mar -

M. - rai - nes *ff* Hon - neur à vous, mar -

T. - rai - nes *ff* Gloire à vous, mar -

B. - rai - nes *ff* Gloire à vous, mar -

8-7

A. - rai - nes, Proté - gez nos a - mours

Pr. - rai - nes, Proté - gez nos a - mours

S. - rai - nes, Proté - gez leurs a - mours

M. - rai - nes, Proté - gez leurs a - mours

T. - rai - nes, Proté - gez leurs a - mours

B. - rai - nes, Proté - gez leurs a - mours

A.
0 bon - nes fé - - - es!

1.
Pr.
0 bon - nes fé - - - es!

S.
0 bon - nes fé - - - es!

M.
0 bon - nes fé - - - es!

T.
0 bon - nes fé - - - es!

B.
0 bon - nes fé - - - es!

8-

ff

ff

Version pour la coupure du BALLET DES FLEURS

PRIMEVÈRE (apparaissant)

Les temps sont révolus!

Elle fait un signe—La caverne
s'effondre, tout disparaît

moï

Modéré

f

fff

ff

mf

p *ff* *p*

p *mf* *pp*

pp *f* *pp* *p*

pp

Enchaînez le Modéré (♩=92)

* Page 507

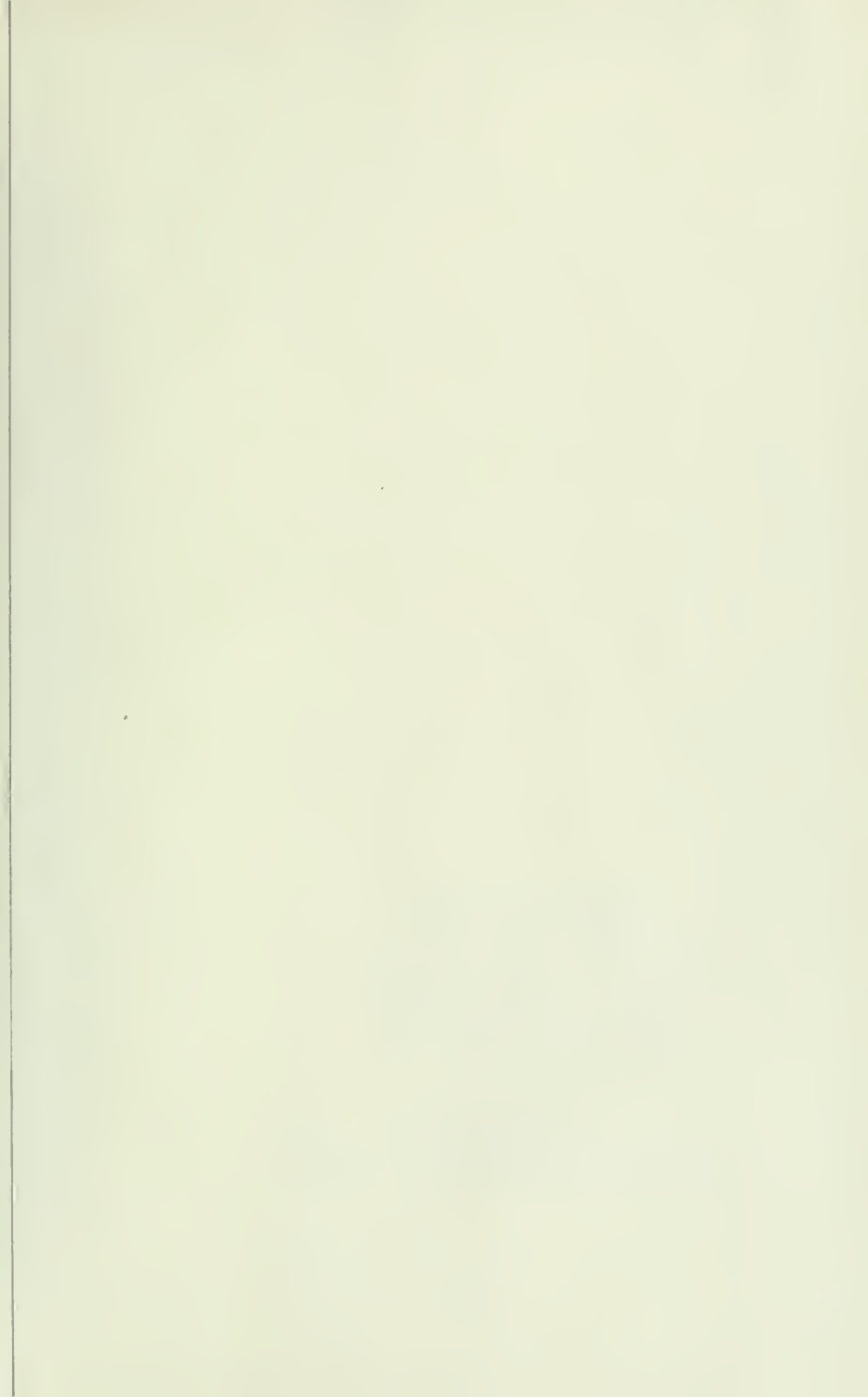

PLEASE DO NOT REMOVE
CARDS OR SLIPS FROM THIS POCKET

UNIVERSITY OF TORONTO LIBRARY

M Silver, Charles
1503 cLa belle au bois dormant.
S57B4 Piano-vocal score. French,
1901

Music

